



# PREFEITURA MUNICIPAL DE BAURU

ESTADO DE SÃO PAULO

P. 109.112/2.020

## LEI Nº 7.421, DE 22 DE DEZEMBRO DE 2.020

Estima a receita e fixa a despesa do Município para o exercício de 2.021.

O PREFEITO MUNICIPAL DE BAURU, nos termos do art. 51 da Lei Orgânica do Município de Bauru, faz saber que a Câmara Municipal aprovou e ele sanciona e promulga a seguinte lei:

### CAPÍTULO I DISPOSIÇÕES PRELIMINARES

Art. 1º Esta Lei estima a receita e fixa a despesa do Município para o exercício financeiro de 2.021, compreendendo o orçamento fiscal, da seguridade social e de investimentos dos Poderes do Município, seus fundos especiais, órgãos e entidades da administração direta e indireta, inclusive fundações instituídas e mantidas pelo Poder Público.

### CAPÍTULO II DOS ORÇAMENTOS FISCAL, DA SEGURIDADE SOCIAL E DE INVESTIMENTOS

#### Seção I Da estimativa da receita

Art. 2º A receita orçamentária é estimada na forma dos anexos e tabclas, que fazem parte integrante desta Lei, em R\$ 1.379.438.332,00 ( um bilhão, trezentos e setenta e nove milhões e quatrocentos e trinta e oito mil e trezentos e trinta e dois reais).

Art. 3º A receita será arrecadada na forma da legislação em vigor com a estimativa constante do seguinte desdobramento.

#### PREFEITURA MUNICIPAL

ESPECIFICAÇÃO	VALOR
RECEITAS CORRENTES	
IMPOSTOS, TAXAS E CONTRIBUIÇÕES DE MELHORIA	400.274.950,00
CONTRIBUIÇÕES	18.234.620,00
RECEITA PATRIMONIAL	3.087.714,00
RECEITA DE SERVIÇOS	1.986.420,00
TRANSFERÊNCIAS CORRENTES	504.593.668,00
OUTRAS RECEITAS CORRENTES	16.132.982,00
	<b>944.310.354,00</b>
RECEITAS DE CAPITAL	
OPERAÇÕES DE CRÉDITO	974.310,00
ALIENAÇÃO DE BENS	274.235,00
TRANSFERÊNCIAS DE CAPITAL	7.292.615,00
	<b>8.541.160,00</b>
RECEITAS CORRENTES - INTRA OFSS	
IMPOSTOS, TAXAS E CONTRIBUIÇÕES DE MELHORIA - INTR	-
CONTRIBUIÇÕES - INTRA OFSS	-
RECEITA DE SERVIÇOS - INTRA OFSS	-
OUTRAS RECEITAS CORRENTES - INTRA OFSS	19.880,00
	<b>19.880,00</b>
RECEITAS DE CAPITAL - INTRA OFSS	
AMORTIZAÇÃO DE EMPRÉSTIMOS - INTRA OFSS	942.000,00
OUTRAS RECEITAS DE CAPITAL - INTRA OFSS	0
	<b>942.000,00</b>
* As receitas das transferências já estão liquidas (deduzidas da retenção do FUNDEB)	
<b>TOTAL DA PREFEITURA</b>	<b>953.813.394,00</b>



# PREFEITURA MUNICIPAL DE BAURU

ESTADO DE SÃO PAULO

Ref. Lei nº 7.421/20

## FUNPREV- Fundação de Previdência dos Servidores Públicos Municipais de Bauru

ESPECIFICAÇÃO	VALOR
RECEITAS CORRENTES	
IMPOSTOS, TAXAS E CONTRIBUIÇÕES DE MELHORIA	-
CONTRIBUIÇÕES	56.284.883,00
RECEITA PATRIMONIAL	10.058.700,00
RECEITA DE SERVIÇOS	150.100,00
TRANSFERÊNCIAS CORRENTES	-
OUTRAS RECEITAS CORRENTES	5.334.000,00
	<b>71.827.683,00</b>
RECEITAS DE CAPITAL	
OPERAÇÕES DE CRÉDITO	-
ALIENAÇÃO DE BENS	-
TRANSFERÊNCIAS DE CAPITAL	-
RECEITAS CORRENTES - INTRA OFSS	
IMPOSTOS, TAXAS E CONTRIBUIÇÕES DE MELHORIA - INTR	-
CONTRIBUIÇÕES - INTRA OFSS	92.522.124,00
RECEITA DE SERVIÇOS - INTRA OFSS	-
OUTRAS RECEITAS CORRENTES - INTRA OFSS	34.140.960,00
	<b>126.663.084,00</b>
RECEITAS DE CAPITAL - INTRA OFSS	
AMORTIZAÇÃO DE EMPRÉSTIMOS - INTRA OFSS	-
OUTRAS RECEITAS DE CAPITAL - INTRA OFSS	-
	-
<b>TOTAL DA FUNPREV</b>	<b>198.490.767,00</b>

## EMDURB - Empresa Municipal de Desenvolvimento Urbano e Rural de Bauru

ESPECIFICAÇÃO	VALOR
RECEITAS CORRENTES	
IMPOSTOS, TAXAS E CONTRIBUIÇÕES DE MELHORIA	4.647.000,00
CONTRIBUIÇÕES	-
RECEITA PATRIMONIAL	771.800,00
RECEITA DE SERVIÇOS	2.827.684,00
TRANSFERÊNCIAS CORRENTES	-
OUTRAS RECEITAS CORRENTES	388.200,00
	<b>8.634.684,00</b>
RECEITAS DE CAPITAL	
OPERAÇÕES DE CRÉDITO	-
ALIENAÇÃO DE BENS	-
TRANSFERÊNCIAS DE CAPITAL	-



# PREFEITURA MUNICIPAL DE BAURU

ESTADO DE SÃO PAULO

Ref. Lei nº 7.421/20

	-
RECEITAS CORRENTES - INTRA OFSS	
IMPOSTOS, TAXAS E CONTRIBUIÇÕES DE MELHORIA - INTR	-
CONTRIBUIÇÕES - INTRA OFSS	-
RECEITA DE SERVIÇOS - INTRA OFSS	57.796.722,00
OUTRAS RECEITAS CORRENTES - INTRA OFSS	-
	<b>57.796.722,00</b>
RECEITAS DE CAPITAL - INTRA OFSS	
AMORTIZAÇÃO DE EMPRÉSTIMOS - INTRA OFSS	861.000,00
OUTRAS RECEITAS DE CAPITAL - INTRA OFSS	0,00
	<b>861.000,00</b>
<b>TOTAL DA EMDURB</b>	<b>67.292.406,00</b>

## DAE - Departamento de Água e Esgoto

ESPECIFICAÇÃO	VALOR
RECEITAS CORRENTES	
IMPOSTOS, TAXAS E CONTRIBUIÇÕES DE MELHORIA	123.000,00
CONTRIBUIÇÕES	-
RECEITA PATRIMONIAL	8.138.600,00
RECEITA DE SERVIÇOS	142.507.828,00
TRANSFERÊNCIAS CORRENTES	-
OUTRAS RECEITAS CORRENTES	2.893.344,00
	<b>153.662.772,00</b>
RECEITAS DE CAPITAL	
OPERAÇÕES DE CRÉDITO	-
ALIENAÇÃO DE BENS	-
TRANSFERÊNCIAS DE CAPITAL	-
	-
RECEITAS CORRENTES - INTRA OFSS	
IMPOSTOS, TAXAS E CONTRIBUIÇÕES DE MELHORIA - INTR	-
CONTRIBUIÇÕES - INTRA OFSS	-
RECEITA DE SERVIÇOS - INTRA OFSS	5.204.170,00
OUTRAS RECEITAS CORRENTES - INTRA OFSS	974.823,00
	<b>6.178.993,00</b>
RECEITAS DE CAPITAL - INTRA OFSS	
AMORTIZAÇÃO DE EMPRÉSTIMOS - INTRA OFSS	-
OUTRAS RECEITAS DE CAPITAL - INTRA OFSS	-
	-
<b>TOTAL DO DAE</b>	<b>159.841.765,00</b>

## TOTAL DO MUNICÍPIO

ESPECIFICAÇÃO	VALOR
RECEITAS CORRENTES	
IMPOSTOS, TAXAS E CONTRIBUIÇÕES DE MELHORIA	405.044.950,00



# PREFEITURA MUNICIPAL DE BAURU

ESTADO DE SÃO PAULO

Ref. Lei nº 7.421/20

CONTRIBUIÇÕES	74.519.503,00
RECEITA PATRIMONIAL	22.056.814,00
RECEITA DE SERVIÇOS	147.472.032,00
TRANSFERÊNCIAS CORRENTES	504.593.668,00
OUTRAS RECEITAS CORRENTES	24.748.526,00
	<b>1.178.435.493,00</b>
RECEITAS DE CAPITAL	
OPERAÇÕES DE CRÉDITO	974.310,00
ALIENAÇÃO DE BENS	274.235,00
TRANSFERÊNCIAS DE CAPITAL	7.292.615,00
	<b>8.541.160,00</b>
RECEITAS CORRENTES - INTRA OFSS	
IMPOSTOS, TAXAS E CONTRIBUIÇÕES DE MELHORIA - INTR	0,00
CONTRIBUIÇÕES - INTRA OFSS	92.522.124,00
RECEITA DE SERVIÇOS - INTRA OFSS	63.000.892,00
OUTRAS RECEITAS CORRENTES - INTRA OFSS	35.135.663,00
	<b>190.658.679,00</b>
RECEITAS DE CAPITAL - INTRA OFSS	
AMORTIZAÇÃO DE EMPRÉSTIMOS - INTRA OFSS	1.803.000,00
OUTRAS RECEITAS DE CAPITAL - INTRA OFSS	0,00
	<b>1.803.000,00</b>
<b>TOTAL DO MUNICÍPIO</b>	<b>1.379.438.332,00</b>

## Seção II Da fixação da despesa

Art. 4º A despesa é fixada na forma na forma dos anexos e tabelas que fazem parte integrante desta Lei, em R\$ 1.379.438.332,00 (um bilhão, trezentos e setenta e nove milhões, quatrocentos e trinta e oito mil e trezentos e trinta e dois reais).

Art. 5º A despesa fixada está assim desdobrada:

### 1 - Por categoria econômica:

ESPECIFICAÇÃO	VALOR
<b>1. Câmara Municipal</b>	
Despesas Correntes	20.736.127,00
Despesas de Capital	939.033,00
<b>Total da Câmara</b>	<b>21.675.160,00</b>
<b>2. Prefeitura Municipal</b>	
Despesas Correntes	873.238.753,00
Despesas de Capital	56.399.481,00
<b>Total da Prefeitura</b>	<b>929.638.234,00</b>
<b>3. FUNPREV- Fundação de Previdência dos Servidores Públicos Municipais de Bauru</b>	
Despesas Correntes	197.850.767,00
Despesas de Capital	540.000,00
<b>Total da FUNPREV</b>	<b>198.390.767,00</b>
<b>4. EMDURB - Empresa Municipal de Desenvolvimento Urbano e Rural de Bauru</b>	
Despesas Correntes	63.869.406,00
Despesas de Capital	3.123.000,00
<b>Total da EMDURB</b>	<b>66.992.406,00</b>
<b>5. DAE - Departamento de Água e Esgoto</b>	
Despesas Correntes	131.598.764,00



# PREFEITURA MUNICIPAL DE BAURU

ESTADO DE SÃO PAULO

Ref. Lei nº 7.421/20

Despesas de Capital	28.043.001,00
<b>Total do DAE</b>	<b>159.641.765,00</b>

<b>6. Município</b>	
Despesas Correntes	1.287.293.817,00
Despesas de Capital	89.044.515,00
Reserva de Contingência	3.100.000,00
<b>Total do Município</b>	<b>1.379.438.332,00</b>

## II - Por órgãos de governo

DESPESA POR ÓRGÃOS:	VALOR
<b>Câmara Municipal</b>	<b>21.675.160,00</b>
<b>Administração Direta:</b>	<b>932.138.234,00</b>
Gabinete do Prefeito	23.203.676,00
Secretaria Municipal da Administração	13.732.033,00
Secretaria Municipal da Educação	246.655.956,00
Secretaria Municipal de Economia e Finanças	28.383.117,00
Secretaria Municipal da Saúde	256.390.038,00
Secretaria Municipal dos Negócios Jurídicos	12.737.350,00
Secretaria Municipal de Obras	86.600.694,00
Secretaria Municipal de Planejamento	9.619.735,00
Secretaria Municipal do Bem Estar Social	68.158.594,00
Secretaria Municipal do Meio Ambiente	59.752.567,00
Secretaria Municipal de Esportes e Lazer	8.041.166,00
Secretaria Municipal de Cultura	13.385.653,00
Secretaria Municipal das Administrações Regionais	6.509.052,00
Secretaria Municipal da Agricultura	4.727.905,00
Secretaria Municipal de Desenvolvimento Econômico	2.235.323,00
Encargos Gerais	92.005.375,00
<b>Administração Indireta:</b>	<b>425.624.938,00</b>
FUNPREV- Fundação de Previdência dos Servidores Públicos Municipais de Bauru	198.490.767,00
EMDURB - Empresa Municipal de Desenvolvimento Urbano e Rural de Bauru	67.292.406,00
DAE - Departamento de Água e Esgoto	159.841.765,00
<b>TOTAL GERAL DA DESPESA</b>	<b>1.379.438.332,00</b>

## III - Por funções:

DESPESA POR FUNÇÕES	VALOR
1 Legislativa	21.675.160,00
3 Essencial à Justiça	12.737.350,00
4 Administração	61.668.716,00
6 Segurança Pública	1.735.115,00
8 Assistência Social	68.158.594,00
9 Previdência Social	197.250.767,00
10 Saúde	256.390.038,00
12 Educação	246.655.956,00
13 Cultura	13.385.653,00
14 Direitos da Cidadania	5.916.050,00
15 Urbanismo	162.796.352,00
16 Habitação	1.480,00



# PREFEITURA MUNICIPAL DE BAURU

ESTADO DE SÃO PAULO

Ref. Lei nº 7.421/20

17 Saneamento	156.741.765,00
18 Gestão Ambiental	59.752.567,00
19 Ciência e Tecnologia	9.501,00
20 Agricultura	4.727.905,00
23 Comércio e Serviços	2.225.822,00
27 Desporto e Lazer	8.041.166,00
28 Encargos Especiais	96.468.375,00
99 Reserva de Contingência	3.100.000,00
<b>TOTAL GERAL DA DESPESA</b>	<b>1.379.438.332,00</b>

## CAPÍTULO III DAS DISPOSIÇÕES GERAIS E FINAIS

- Art. 6º Fica o Executivo autorizado a abrir créditos suplementares em reforço às dotações orçamentárias mediante o uso dos recursos previstos no art. 43 da Lei Federal nº 4.320, de 17 de março de 1.964, observados os limites:
- I - de 20% (vinte por cento) do total da despesa fixada, constante do art. 4º desta Lei; e
  - II - do valor da dotação consignada como Reserva de Contingência, para cumprir as determinações dos arts. 5º, III, "b", da Lei de Responsabilidade Fiscal e 8º da Portaria Interministerial STN/SOF nº 163/2.001.
- Parágrafo único. A dotação consignada como Reserva de Contingência servirá igualmente para cobrir a abertura de Créditos Adicionais Especiais autorizadas em lei.
- Art. 7º Além do disposto no artigo anterior fica o Executivo igualmente autorizado a abrir créditos suplementares:
- I - necessários ao cumprimento de vinculações constitucionais, legais e de convênios ou congêneres, até o limite das sobras de exercícios anteriores desses recursos e do seu excesso de arrecadação em 2.021;
  - II - vinculados a operações de crédito até o limite dos valores contratados desde que não incluídos na estimativa de receita constante desta Lei;
  - III - destinados a cobrir insuficiências nas dotações orçamentárias dos grupos de natureza de despesa "Pessoal e Encargos Sociais", "Juros e Encargos da Dívida" e "Amortização da Dívida" até o limite da soma dos valores atribuídos a esses grupos e, quando para atender ao pagamento de sentenças judiciais nas condições e formas determinadas pela Constituição, até o limite de 20% (vinte por cento) da soma dos valores dos grupos de despesas;
  - IV - para melhorar a eficiência na execução dos programas por meio de reforços de dotações, usando-se como recurso a anulação de dotações de créditos de outras ações, nos termos do art. 43, § 1º, inciso III, da Lei Federal nº 4.320, de 17 de março de 1.964, até o limite de 20% (vinte por cento) da receita prevista para o exercício;
  - V - destinados à cobertura de despesas de entidades da Administração Indireta até o limite dos respectivos superávits financeiros do exercício anterior, bem como do excesso de arrecadação das suas receitas próprias somado ao excesso de transferências financeiras a elas efetuadas durante o exercício;
  - VI - destinados a cobrir insuficiências no âmbito do programa de previdência municipal até o limite de 20% (vinte por cento) de cada uma de suas ações.
- Art. 8º Fica o Executivo autorizado a realizar, no curso da execução orçamentária, operações de crédito nas espécies, limites e condições estabelecidos em Resolução do Senado Federal e na legislação federal pertinente, especialmente na Lei Complementar nº 101, de 04 de maio de 2.000.
- Art. 9º As metas fiscais de receita e de despesa e os resultados primário e nominal apurados segundo esta Lei, constantes do Demonstrativo da Compatibilidade da Programação do Orçamento com as Metas de Resultados Fiscais, atualizam as metas fixadas na Lei de Diretrizes Orçamentárias do exercício de 2.021.
- Art. 10 As leis do Plano Plurianual e das Diretrizes Orçamentárias consideram-se modificadas por leis posteriores, inclusive pelas que criem ou modifiquem, de qualquer modo, programas, ações e valores, ou que autorizem esses procedimentos.



# PREFEITURA MUNICIPAL DE BAURU

ESTADO DE SÃO PAULO

Ref. Lei nº 7.421/20

- Art. 11 As transferências financeiras da Administração Direta para a Indireta, incluídas as efetuadas para a Câmara Municipal, e vice-versa, obedecerão ao que estiver estruturado pelos créditos orçamentários e adicionais.
- Art. 12 Acompanham esta Lei os seguintes anexos:
- I - Anexo I – Demonstração da receita e despesa segundo as categorias econômicas;
  - II - Anexo II – Resumo Geral da Receita;
  - III - Anexo III – Quadro de Detalhamento das Categorias Econômicas por unidade executora, unidade orçamentária e órgão;
  - IV - Anexo IV – Despesa por função, subfunção e programas conforme vínculo com recurso;
  - V - Anexo V – Demonstrativo da despesa por órgãos e funções;
  - VI - Anexo VI – Consolidação Geral por Categoria Econômica;
  - VII - Anexo VII – Programa de trabalho por unidade orçamentária;
  - VIII - Anexo VIII – Programa de trabalho por funções, subfunções e programas.
- Art. 13 02.11.00 Secretaria Municipal de Esportes e Lazer; 27.811.0014.1.013 – Construção e ampliação de unidades esportivas R\$ 2.050,00; 27.813.0014.2.061 – Lazer de R\$ 1.003,00; 27.811.0001.2.002 – Otimização de recursos de pequena monta – Gestão de esporte e Lazer R\$180.000,00. Para tanto, destina-se que seja aplicado o valor de R\$ 50.000,00 (cinquenta mil reais) para obras de infraestrutura em implantação de quadra poliesportiva nos seguintes locais: Praça no Cruzamento da Rua Shimpei Okyama com a Rua José Miguel, Jd. Independência; Quadra 2, da Rua Fortunato Resta, Vila Souto; Rua Bernardino de Campos, esquina com Rua Clovis da Silva Gomes e Rua Alexandre Fávero – Jardim Jussara.
- Art. 14 02.12.00 Secretaria Municipal da Cultura - 13.302.0016.2.077 –Formação e difusão Cultural, no valor de R\$ 2.000.002,00 - Para tanto, destina-se que seja aplicado o valor de R\$ 100.000,00 (cem mil reais) para realização da Semana Municipal de valorização da Vida e da Família, e da Caminhada da Família, conforme Lei Municipal nº 6716/2.015.
- Art. 15 02.07.00 Secretaria Municipal de Obras - 15.451.0001.2.002 – Obras de infraestrutura - 15.451.0010.2.046 – Manutenção da Pavimentação – Tapa Buraco, no valor de R\$ 1.000.000,00. Para tanto, destina-se que seja aplicado o valor de R\$ 300.000,00 (trezentos mil reais) para recape asfáltico na Avenida Gabriel Rabelo de Andrade, em toda extensão.
- Art. 16 02.10.00 Secretaria Municipal do Meio Ambiente - 18.541.0015.1.014 – Construção e Reurbanização de Áreas Verdes, Praças, no valor de R\$26.500,00 - 18.541.0015.2.064 – Manutenção e Operação de áreas verdes, praças, no valor de R\$ 32.001,00 - 18.541.0015.1.014- Construção e Reurbanização de áreas verdes, praças no valor de R\$26.500,00. Para tanto, destina-se que seja aplicado o valor de R\$ 35.000,00 (trinta e cinco mil reais) para obras de infraestrutura em implantação de bancos e calçamento nas seguintes praças: Quadrilátero Ruas Sidnei de Freitas X Celestina Gomes Moraes X Maria Honória D'Ávila Engler X Antônio Luís Bozolin Jr – Jardim Joaquim Guilherme; Rua Bernardino de Campos, esquina com Rua Clovis da Silva Gomes e Rua Alexandre Fávero – Jardim Jussara; Cruzamento da Rua Shimpei Okyama com a Rua José Miguel, Jd. Independência.
- Art. 17 02.07.00 Secretaria Municipal de Obras - 02.07.01 Gestão Administrativa, de Obras, Mobilidade e Serviços - 15.451.0010.1.007 - Investimento em Infraestrutura R\$ 2.356.470,00. Para tanto, destina-se que seja aplicado o valor de R\$ 1.200.000,00 (um milhão e duzentos mil reais) para obras de infraestrutura na construção de: Parque Linear em área verde localizada ao lado da barragem Água do Sobrado; e de Parque Linear em área localizada entre as Ruas Cuba e Nilo Peçanha.
- Art. 18 02.07.00 Secretaria Municipal de Obras - 15.451.0001.2.002 – Obras de infraestrutura - 15.451.0010.1.007 – Investimento em Infraestrutura, no valor de R\$2.356.470,00 - Para tanto, destina-se que seja aplicado o valor de R\$ 300.000,00 (trezentos mil reais); Serviços de drenagem e asfalto na Rua Celina Vigue Loureiro, quadras I e 2 Vila Santa Filomena.



# PREFEITURA MUNICIPAL DE BAURU

ESTADO DE SÃO PAULO

Ref. Lei nº 7.421/20

- Art. 19            02.03.00 Secretaria Municipal as Educação - 02.03.02 Manutenção e Desenvolvimento do Ensino - Educação Infantil - Pré Escola - 12.365.0004.1.004 - Construção e Ampliação de Unidades Escolares - no valor de R\$3.163.594,00. Para tanto, destina-se que seja aplicado o valor de R\$ 1.000.000,00 (um milhão de reais) para reforma da EMEI Aparecida Pereira Pezzatto, Vila Giunza.
- Art. 20            02.09.00 - Secretaria Municipal do Bem-Estar Social - 08.244.0001.2.002 - otimização de recursos de pequena monta no valor de R\$ 1.001,00 - 08.244.0009.2.037 - Atendimento da rede socioassistencial na execução no valor de R\$ 22.864.935,00. Para tanto, destina-se que seja aplicado o valor de R\$ 100.000,00 (cem mil reais) para construção de um novo CRAS no Bairro Nova Esperança, que atenda o referido bairro e região.
- Art. 21            Esta Lei entra em vigor em 1º de janeiro de 2.021.
- Bauru, 22 de dezembro de 2.020.

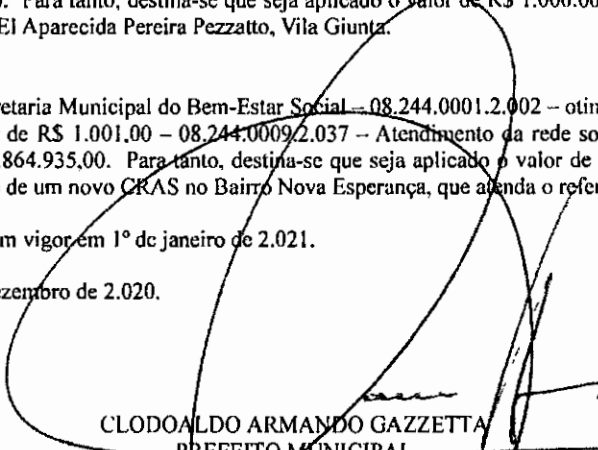
  
CLODOALDO ARMANDO GAZZETTA  
PREFEITO MUNICIPAL

  
ANTONIO CARLOS GARMIS  
SECRETÁRIO DOS NEGÓCIOS JURÍDICOS

EVERSON DEMARCHI  
SECRETÁRIO DE ECONOMIA E FINANÇAS

Projeto de iniciativa do  
PODER EXECUTIVO

Registrada no Departamento de Comunicação e Documentação da Prefeitura, na mesma data.

  
DANILO ALTAMIR PINHEIRO  
DIRETOR DO DEPARTAMENTO DE COMUNICAÇÃO E DOCUMENTAÇÃO



**Anexo I – Demonstração da receita e  
despesa segundo as categorias  
econômicas;**

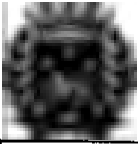

**PREF MUNIC DE BAURU**

**Dem Receita/Despesa - Categoria Econômica - Anexo 1**

Orçamento para 2021

ANEXO I

RECEITA			DESPESA		
<b>RECEITAS CORRENTES</b>			<b>DESPESAS CORRENTES</b>		
IMPOSTOS, TAXAS E CONTRIBUIÇÕES DE CONTRIBUIÇÕES	405.044.950,00		PESSOAL E ENCARGOS SOCIAIS	673.422.225,00	
RECEITA PATRIMONIAL	74.519.503,00		JUROS E ENCARGOS DA DÍVIDA	7.352.517,00	
RECEITA DE SERVIÇOS	22.056.814,00		OUTRAS DESPESAS CORRENTES	428.597.304,00	1.109.372.046,00
TRANSFERÊNCIAS CORRENTES	147.472.032,00		SUPERÁVIT		69.063.447,00
OUTRAS RECEITAS CORRENTES	504.593.668,00				
	24.748.526,00	1.178.435.493,00			
<b>TOTAL</b>		<b>1.178.435.493,00</b>	<b>TOTAL</b>		<b>1.178.435.493,00</b>
<b>RECEITAS DE CAPITAL</b>			<b>DESPESAS DE CAPITAL</b>		
OPERAÇÕES DE CRÉDITO	974.310,00		INVESTIMENTOS	67.218.869,00	
ALIENAÇÃO DE BENS	274.235,00		INVERSÕES FINANCEIRAS	1,00	
TRANSFERÊNCIAS DE CAPITAL	7.292.615,00	8.541.160,00	AMORTIZAÇÃO / REFINANCIAMENTO DA DÍVIDA	7.285.737,00	74.504.607,00
DÉFICIT		65.963.447,00			
<b>TOTAL</b>		<b>74.504.607,00</b>	<b>TOTAL</b>		<b>74.504.607,00</b>
<b>RECEITAS CORRENTES - INTRA OFSS</b>			<b>DESPESA INTRA-ORÇAMENTÁRIA CORRENTE</b>		
CONTRIBUIÇÕES - INTRA OFSS	92.522.124,00		PESSOAL E ENCARGOS SOCIAIS	75.619.217,00	
RECEITA DE SERVIÇOS - INTRA OFSS	63.000.892,00		JUROS E ENCARGOS DA DÍVIDA	5.901.999,00	
OUTRAS RECEITAS CORRENTES - INTRA OFSS	35.135.663,00	190.658.679,00	OUTRAS DESPESAS CORRENTES	96.400.555,00	177.921.771,00
			SUPERÁVIT		12.736.908,00
<b>TOTAL</b>		<b>190.658.679,00</b>	<b>TOTAL</b>		<b>190.658.679,00</b>
<b>RECEITAS DE CAPITAL - INTRA OFSS</b>			<b>DESPESA INTRA-ORÇAMENTÁRIA DE CAPITAL</b>		
AMORTIZAÇÃO DE EMPRÉSTIMOS - INTRA OFSS	1.803.000,00	1.803.000,00	AMORTIZAÇÃO / REFINANCIAMENTO DA DÍVIDA	14.539.908,00	14.539.908,00
DÉFICIT		12.736.908,00			
<b>TOTAL</b>		<b>14.539.908,00</b>	<b>TOTAL</b>		<b>14.539.908,00</b>
<b>RESUMO</b>					
RECEITAS CORRENTES		1.178.435.493,00	DESPESAS CORRENTES		1.109.372.046,00
RECEITAS DE CAPITAL		8.541.160,00	DESPESAS DE CAPITAL		74.504.607,00
RECEITAS CORRENTES - INTRA OFSS		190.658.679,00	DESPESA INTRA-ORÇAMENTÁRIA CORRENTE		177.921.771,00
RECEITAS DE CAPITAL - INTRA OFSS		1.803.000,00	DESPESA INTRA-ORÇAMENTÁRIA DE CAPITAL		14.539.908,00
<b>TOTAL</b>		<b>1.379.438.332,00</b>	RESERVA DE CONTINGÊNCIA		3.100.000,00
			<b>TOTAL</b>		<b>1.379.438.332,00</b>

## **Anexo II –Resumo Geral da Receita**

PREF MUNIC DE BAURU

Resumo Geral Receita - Anexo 2

Orçamento para 2021

ANEXO II

Natureza da Receita	Especificação	Desdobramento	Fontes	Categoria Econômica
1.0.0.0.00.0.0.00.00.00	RECEITAS CORRENTES			1.178.435.493,00
1.1.0.0.00.0.0.00.00.00	IMPOSTOS, TAXAS E CONTRIBUIÇÕES DE MELHORIA		405.044.950,00	
1.1.1.0.00.0.0.00.00.00	IMPOSTOS		375.990.700,00	
1.1.1.3.00.0.0.00.00.00	IMPOSTOS SOBRE A RENDA E PROVENTOS DE QUALQUER NAT	51.040.000,00		
1.1.1.3.03.0.0.00.00.00	IMPOSTO SOBRE A RENDA - RETIDO NA FONTE	51.040.000,00		
1.1.1.3.03.1.0.00.00.00	IMPOSTO SOBRE A RENDA - RETIDO NA FONTE - TRABALHO	26.150.000,00		
1.1.1.3.03.1.1.00.00.00	IMPOSTO SOBRE A RENDA - RETIDO NA FONTE - TRABALHO	26.150.000,00		
1.1.1.3.03.4.0.00.00.00	IMPOSTO SOBRE A RENDA - RETIDO NA FONTE - OUTROS R	24.890.000,00		
1.1.1.3.03.4.1.00.00.00	IMPOSTO SOBRE A RENDA - RETIDO NA FONTE - OUTROS R	24.890.000,00		
1.1.1.8.00.0.0.00.00.00	IMPOSTOS ESPECÍFICOS DE ESTADOS/DF MUNICÍPIOS	324.950.700,00		
1.1.1.8.01.0.0.00.00.00	IMPOSTOS SOBRE O PATRIMÔNIO PARA ESTADOS/DF/MUNICÍ	186.716.600,00		
1.1.1.8.01.1.0.00.00.00	IMPOSTO SOBRE A PROPRIEDADE PREDIAL E TERRITORIAL	143.557.150,00		
1.1.1.8.01.1.1.00.00.00	IMPOSTO SOBRE A PROPRIEDADE PREDIAL E TERRITORIAL	118.271.000,00		
1.1.1.8.01.1.1.01.00.00	IMPOSTO PREDIAL	99.361.000,00		
1.1.1.8.01.1.1.02.00.00	IMPOSTO TERRITORIAL	18.910.000,00		
1.1.1.8.01.1.2.00.00.00	IMPOSTO SOBRE A PROPRIEDADE PREDIAL E TERRITORIAL	238.000,00		
1.1.1.8.01.1.3.00.00.00	IMPOSTO SOBRE A PROPRIEDADE PREDIAL E TERRITORIAL	21.998.150,00		
1.1.1.8.01.1.3.01.00.00	DIVIDA ATIVA IMPOSTO PREDIAL	14.430.000,00		
1.1.1.8.01.1.3.02.00.00	DIVIDA ATIVA IMPOSTO TERRITORIAL	5.296.000,00		
1.1.1.8.01.1.3.04.00.00	ATUAL MONET DIVIDA ATIVA IPTU	2.242.000,00		
1.1.1.8.01.1.3.05.00.00	AUTO INFRAÇÃO IPTU	30.150,00		
1.1.1.8.01.1.4.00.00.00	DIV AT- MUL E JUR- IMP. PROP. PREDIAL TERRITORIAL	3.050.000,00		
1.1.1.8.01.4.0.00.00.00	IMPOSTO SOBRE TRANSMISSÃO "INTER VIVOS" DE BENS IM	43.159.450,00		
1.1.1.8.01.4.1.00.00.00	IMPOSTO SOBRE TRANSMISSÃO "INTER VIVOS" DE BENS IM	42.708.000,00		
1.1.1.8.01.4.1.01.00.00	IMP. TRANSMISSÃO INTER VIVOS	42.708.000,00		
1.1.1.8.01.4.2.00.00.00	IMP. TRANSMISSÃO INTER VIVOS-MULTAS/JUROS	700,00		
1.1.1.8.01.4.3.00.00.00	IMPOSTO SOBRE TRANSMISSÃO "INTER VIVOS" DE BENS IM	408.700,00		
1.1.1.8.01.4.3.01.00.00	RECEITA DA DIVIDA ATIVA ITBI PMB	405.700,00		
1.1.1.8.01.4.3.02.00.00	AUTO INFRAÇÃO ITBI	1.000,00		
1.1.1.8.01.4.3.03.00.00	ATUAL MONET DIVIDA ATIVA ITBI	2.000,00		
1.1.1.8.01.4.4.00.00.00	IMP. TRANSMISSÃO INTER VIVOS-DIV AT. MULTAS/JUROS	42.050,00		
1.1.1.8.02.0.0.00.00.00	IMPOSTOS SOBRE A PRODUÇÃO, CIRCULAÇÃO DE MERCADORI	138.234.100,00		
1.1.1.8.02.3.0.00.00.00	IMPOSTO SOBRE SERVIÇOS DE QUALQUER NATUREZA	138.234.100,00		
1.1.1.8.02.3.1.00.00.00	IMPOSTO SOBRE SERVIÇOS DE QUALQUER NATUREZA - PRIN	119.760.000,00		
1.1.1.8.02.3.1.01.00.00	ISSQN	119.760.000,00		
1.1.1.8.02.3.1.01.01.00	ISSQN PROPRIO	62.660.000,00		
1.1.1.8.02.3.1.01.02.00	ISSQN SUBSTITUIÇÃO TRIBUTÁRIA	34.800.000,00		
1.1.1.8.02.3.1.01.03.00	ISSQN SIMPLES NACIONAL	22.500.000,00		
1.1.1.8.02.3.2.00.00.00	IMPOSTO SOBRE SERVIÇOS DE QUALQUER NATUREZA - MULT	385.100,00		
1.1.1.8.02.3.3.00.00.00	IMPOSTO SOBRE SERVIÇOS DE QUALQUER NATUREZA - DÍVI	14.087.000,00		
1.1.1.8.02.3.3.01.00.00	DIVIDA ATIVA ISSQN PRÓPRIO	9.800.000,00		
1.1.1.8.02.3.3.02.00.00	DIVIDA ATIVA ISSQN SUBST TRIBUTARIA	2.000.000,00		
1.1.1.8.02.3.3.04.00.00	AUTO INFRAÇÃO ISSQN	666.000,00		
1.1.1.8.02.3.3.05.00.00	ATUAL MONET DIVIDA ATIVA ISSQN	1.321.000,00		
1.1.1.8.02.3.3.06.00.00	DIV ATIV ISSQN SIMPLES NACIONAL	300.000,00		
1.1.1.8.02.3.4.00.00.00	IMPOSTO SOBRE SERVIÇOS DE QUALQUER NATUREZA - DÍVI	4.002.000,00		

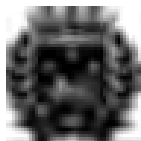

**PREF MUNIC DE BAURU**

**Resumo Geral Receita - Anexo 2**

**Orçamento para 2021**

**ANEXO II**

Natureza da Receita	Especificação	Desdobramento	Fontes	Categoria Econômica
1.1.2.0.00.0.0.00.00.00	TAXAS		29.052.450,00	
1.1.2.8.00.0.0.00.00.00	Taxas - Específicas de Estados, DF, Municípios	29.052.450,00		
1.1.2.8.01.0.0.00.00.00	Taxas de Inspeção, Controle e Fiscalização	23.966.250,00		
1.1.2.8.01.1.0.00.00.00	TAXA DE FICALIZAÇÃO DE VIGILANCIA SANITÁRIA	6.513.915,00		
1.1.2.8.01.1.1.00.00.00	TAXA DE FISCALIZAÇÃO DE VIGILANCIA SANITÁRIA	6.311.000,00		
1.1.2.8.01.1.1.01.00.00	TAVS PRINCIPAL - TAXA AÇÕES VIGILANCIA EM SAÚDE	6.311.000,00		
1.1.2.8.01.1.2.00.00.00	Taxa Fiscalização Vigilância Sanitária - Multas	10.000,00		
1.1.2.8.01.1.3.00.00.00	Taxa Fiscalização Vigilância Sanitária - Div Ativa	184.315,00		
1.1.2.8.01.1.4.00.00.00	Taxa Fisc Vig Sanitária - Div Ativa Multa e Juros	8.600,00		
1.1.2.8.01.9.0.00.00.00	Taxas de Inspeção, Controle e Fiscalização - Outra	17.452.335,00		
1.1.2.8.01.9.1.00.00.00	Taxas de Inspeção, Cont e Fiscalização - Outra Pri	14.246.900,00		
1.1.2.8.01.9.1.29.00.00	TAXA DE LICENÇA PARA EXECUÇÃO DE OBRAS	644.000,00		
1.1.2.8.01.9.1.29.01.00	TAXA DE LICENÇA DE EXECUÇÃO DE OBRAS PARTICULARES	644.000,00		
1.1.2.8.01.9.1.31.00.00	TAXA DE UTILIZAÇÃO DE ÁREA DE DO	3.233.000,00		
1.1.2.8.01.9.1.31.01.00	TAXA DE RESERVA/RESGUARDO VAGAS ESTAC. VIAS PÚBLIC	19.000,00		
1.1.2.8.01.9.1.31.02.00	TAXA DE RESERVA/RES. VAGAS ESTAC. VIAS PÚBLIC CART	16.000,00		
1.1.2.8.01.9.1.31.03.00	TAXA DE INTERDIÇÃO/INTERVENÇÃO DE VIAS - EMDURB	66.000,00		
1.1.2.8.01.9.1.31.04.00	TAXA DE INTERDIÇÃO/INTERVENÇÃO DE VIAS - CARTÃO	51.000,00		
1.1.2.8.01.9.1.31.05.00	AREA VERDE - EMDURB	1.800.000,00		
1.1.2.8.01.9.1.31.06.00	AREA AZUL - EMDURB	681.000,00		
1.1.2.8.01.9.1.31.07.00	RECARGA ESTAC. ROTATIVO, A. AZUL E VERDE - EMDURB	50.000,00		
1.1.2.8.01.9.1.31.08.00	RECARGA ESTAC. ROTATIVO, A. AZUL E VERDE - CARTÃO	550.000,00		
1.1.2.8.01.9.1.36.00.00	TAXA DE APREENSÃO, DEPÓSITO OU LIBERAÇÃO DE ANIMAIS	12.450,00		
1.1.2.8.01.9.1.36.01.00	TAXA DE APREENSAO,DEPOSITO OU LIBERACAO DE ANIMAIS	12.450,00		
1.1.2.8.01.9.1.99.00.00	TAXAS DE INSPEÇÃO, CONTROLE E FISCALIZAÇÃO - OUTRA	10.357.450,00		
1.1.2.8.01.9.1.99.02.00	TLF - PRINCIPAL - TAXA FISC LOCAL E FUNCIONAMENTO	7.243.350,00		
1.1.2.8.01.9.1.99.03.00	TLA - PRINCIPAL - TAXA DE LICENCIAMENTO AMBIENTAL	3.114.100,00		
1.1.2.8.01.9.2.00.00.00	TAXAS DE INPEÇÃO, CONTROLE E FISC -OUTRAS MULTAS E	23.870,00		
1.1.2.8.01.9.2.04.00.00	MULTAS E JUROS TX LIC OBRAS	1.350,00		
1.1.2.8.01.9.2.05.00.00	MULTAS E JUROS TX EXPEDIENTE	2.520,00		
1.1.2.8.01.9.2.07.00.00	TLF - MULTAS E JUROS -TAXA FISC LOCALIZ E DE FUNC	5.000,00		
1.1.2.8.01.9.2.08.00.00	TLA - MULTA E JUROS -TAXA LICENCIAMENTO AMBIENTAL	5.000,00		
1.1.2.8.01.9.2.11.00.00	MULTAS E JUROS TX LIMPEZA DE TERRENOS PARTICULARES	10.000,00		
1.1.2.8.01.9.3.00.00.00	TAXAS DE INSPEÇÃO, CONTROLE E FISC -OUTRA DIV ATIV	2.919.065,00		
1.1.2.8.01.9.3.01.00.00	DIV AT. TAXA OCUPAÇÃO PERM. SEMMA MOBILIÁRIO	1.000,00		
1.1.2.8.01.9.3.02.00.00	RECEITA DIVIDA ATIVA DE TAXAS- PMB	231.320,00		
1.1.2.8.01.9.3.03.00.00	REC DIV ATIVA - AUTO INFRAÇÃO OUTROS TRIBUTOS	11.150,00		
1.1.2.8.01.9.3.04.00.00	REC DIV ATIVA OUTROS TRIB LEV JUDICIAL	1.830.220,00		
1.1.2.8.01.9.3.05.00.00	ATUAL MONET DIV ATIVA TAXAS	38.360,00		
1.1.2.8.01.9.3.06.00.00	REC DIVIDA ATIVA TUFE	10,00		
1.1.2.8.01.9.3.07.00.00	REC DIV ATIVA TX SERV BOMBEIROS	220.000,00		
1.1.2.8.01.9.3.08.00.00	ATUAL MONET DIV AT TX SERV BOMBEIRO	90.100,00		
1.1.2.8.01.9.3.09.00.00	DIV ATIV TAXA DE LICENÇA DE OBRAS	12.000,00		
1.1.2.8.01.9.3.10.00.00	DIVIDA ATIVA CERTIDÃO PARCELAMENTO SOLO LOTEAMENTO	100,00		
1.1.2.8.01.9.3.11.00.00	ATUAL MONET DIV ATIVA TX LICENÇA OBRAS PART	200,00		
1.1.2.8.01.9.3.12.00.00	REC DIVIDA ATIVA TX DE EXPEDIENTE	20.500,00		
1.1.2.8.01.9.3.13.00.00	ATUALIZ. MONET. DIV. AT - TX DE EXPEDIENTE	10.500,00		



Natureza da Receita	Especificação	Desdobramento	Fontes	Categoria Econômica
1.1.2.8.01.9.3.14.00.00	REC DIVIDA ATIVA DE TAXA DE PUBLICIDADE - PMB	50,00		
1.1.2.8.01.9.3.15.00.00	ATUAL. MONET. DIV. AT. - TAXA PUBLICIDADE	200,00		
1.1.2.8.01.9.3.16.00.00	ATUAL MONET DIV ATIV - TUFE	1.460,00		
1.1.2.8.01.9.3.17.00.00	TLF - DIVIDA ATIVA - TAXA FISC DE LOC E DE FUNC	261.445,00		
1.1.2.8.01.9.3.18.00.00	TLF - DIV AT AT MONETÁRIA -TAXA FISC LOCAL FUNC	103.100,00		
1.1.2.8.01.9.3.19.00.00	TLA - DÍVIDA ATIVA - TAXA LICENCIAMENTO AMBIENTAL	77.050,00		
1.1.2.8.01.9.3.20.00.00	TLA - DÍV AT ATUAL MONETÁRIA - TAXA LIC AMBIENTAL	1.200,00		
1.1.2.8.01.9.3.21.00.00	DIV. AT. ATUAL. MONET.- CERTIDÃO PARCEL. SOLO LOTE	1.500,00		
1.1.2.8.01.9.3.22.00.00	DIV AT. ATUAL MON. TX OCUP. PERM. SEMMA MOBILIÁRIO	500,00		
1.1.2.8.01.9.3.23.00.00	DIV. AT. TX OCUPAÇÃO PERM. SEMMA-IMOBILIARIO	500,00		
1.1.2.8.01.9.3.24.00.00	DIV AT ATUA. MON. TX OCUP. PERM. SEMMA-IMOBILIARIO	500,00		
1.1.2.8.01.9.3.29.00.00	DIV ATIV TX LIMPEZA DE TERRENOS PARTICULARES	1.100,00		
1.1.2.8.01.9.3.30.00.00	AT MONET DIV ATIV TX LIMPEZA DE TERRENOS PART	5.000,00		
1.1.2.8.01.9.4.00.00.00	TAXAS DE INSP, CONT E FISCAL - OUTRAS - DIV ATIVA	262.500,00		
1.1.2.8.01.9.4.01.00.00	DIV AT. JURO/MULTA TX OCUP. PERM. SEMMA MOBILIÁRIO	500,00		
1.1.2.8.01.9.4.02.00.00	DIVIDA ATIVA MULTAS E JUROS DE TAXAS- PMB	77.000,00		
1.1.2.8.01.9.4.03.00.00	MULTAS E JUROS DIV ATIV TX SERV BOMBEIROS	133.000,00		
1.1.2.8.01.9.4.04.00.00	DIV. AT. JUROS/MUTA-CERTIDÃO PARCEL. SOLO LOTEAMEN	50,00		
1.1.2.8.01.9.4.05.00.00	MULTA E JUROS DIV ATIV - TX LIC OBRAS PART	3.100,00		
1.1.2.8.01.9.4.06.00.00	MULTAS E JUROS DIV. ATIVA - TAXA EXPEDIENTE	3.700,00		
1.1.2.8.01.9.4.07.00.00	MULTAS E JUROS DIV. ATIVA - TAXA PUBLICIDADE	19.200,00		
1.1.2.8.01.9.4.08.00.00	MULTAS E JUROS DIV ATIV - TUFE	3.750,00		
1.1.2.8.01.9.4.09.00.00	TLF - DIV AT MULTAS E JUROS - TAXA FISC LOC FUNC	9.700,00		
1.1.2.8.01.9.4.10.00.00	TLA - DÍV AT MULTAS E JUROS - TAXA LIC AMBIENTAL	2.000,00		
1.1.2.8.01.9.4.11.00.00	DIV AT JURO/MULT. TX OCUP. PERM. SEMMA-IMOBILIARIO	500,00		
1.1.2.8.01.9.4.13.00.00	MULTAS E JUROS DIV ATIV TX LIMPEZA DE TERRENOS PAR	10.000,00		
1.1.2.8.02.0.0.00.00.00	TAXAS PELA PRESTAÇÃO DE SERVIÇOS	5.086.200,00		
1.1.2.8.02.9.0.00.00.00	TAXAS PELA PRESTAÇÃO DE SERVIÇOS	5.086.200,00		
1.1.2.8.02.9.1.00.00.00	TAXAS PELA PRESTAÇÃO DE SERVIÇOS - PRINCIPAL	4.966.200,00		
1.1.2.8.02.9.1.01.00.00	TAXA PRESTAÇÃO DE SERVIÇOS - DAE	1.200,00		
1.1.2.8.02.9.1.28.00.00	TAXA DE CEMITÉRIOS	1.414.000,00		
1.1.2.8.02.9.1.28.01.00	TAXA EMISSÃO DE DOCS. FUNERÁRIA - EMDURB	15.000,00		
1.1.2.8.02.9.1.28.02.00	TAXA EMISSÃO DE DOCS. FUNERÁRIA - CARTÃO	17.000,00		
1.1.2.8.02.9.1.28.03.00	TAXA EXUMAÇÃO - EMDURB	10.000,00		
1.1.2.8.02.9.1.28.04.00	TAXA EXUMAÇÃO - CARTÃO	10.000,00		
1.1.2.8.02.9.1.28.05.00	TAXA DE SEPULTAMENTO - EMDURB	515.000,00		
1.1.2.8.02.9.1.28.06.00	TAXA DE SEPULTAMENTO - CARTÃO	335.000,00		
1.1.2.8.02.9.1.28.07.00	TAXA TRANSFERÊNCIA TITULARIDADE CEMITÉRIO - EMDURB	15.800,00		
1.1.2.8.02.9.1.28.08.00	TAXA AUTORIZ. CONSTRUÇÃO R REFORMA JAZIGOS - EMDURB	27.000,00		
1.1.2.8.02.9.1.28.09.00	TAXA AQUISIÇÃO DE LAJES CEMITERIO - EMDURB	200,00		
1.1.2.8.02.9.1.28.10.00	TAXA AUTORIZ. CONSTRUÇÃO R REFORMA JAZIGOS - CARTÃO	19.000,00		
1.1.2.8.02.9.1.28.11.00	CONCESSÃO DE TERRENO CEMITERIO - EMDURB	290.000,00		
1.1.2.8.02.9.1.28.12.00	CONCESSÃO DE TERRENO CEMITERIO - CARTÃO	160.000,00		
1.1.2.8.02.9.1.99.00.00	OUTRAS TAXAS PELA PRESTAÇÃO DE SERVIÇOS	3.551.000,00		
1.1.2.8.02.9.1.99.02.00	TAXA EXPEDIENTE PMB	520.000,00		
1.1.2.8.02.9.1.99.03.00	ATESTADO TÉCNICO DE OBRAS-PMB	1.000,00		
1.1.2.8.02.9.1.99.04.00	TAXA SERVIÇOS - VISTORIA TÉCNICA-PMB	30.000,00		



Natureza da Receita	Especificação	Desdobramento	Fontes	Categoria Econômica
1.1.2.8.02.9.1.99.05.00	TAXA LIMPEZA DE TERRENOS PARTICULARES	3.000.000,00		
1.1.2.8.02.9.3.00.00.00	TAXAS PELA PRESTAÇÃO DE SERVIÇOS - DÍVIDA ATIVA	65.000,00		
1.1.2.8.02.9.3.01.00.00	RECEITA DIVIDA ATIVA OUTROS TRIB -DAE	65.000,00		
1.1.2.8.02.9.4.00.00.00	TAXAS PELA PRESTAÇÃO DE SERVIÇOS - DÍVIDA ATIVA -	55.000,00		
1.1.2.8.02.9.4.01.00.00	MULTAS JUROS MORA DIVIDA ATIVA OUTROS TRIB DAE	55.000,00		
1.1.3.0.00.0.0.00.00.00	CONTRIBUIÇÃO DE MELHORIA		1.800,00	
1.1.3.8.00.0.0.00.00.00	CONTRIBUIÇÃO DE MELHORIA - ESPECÍFICA E/M	1.800,00		
1.1.3.8.01.0.0.00.00.00	CONTRIBUIÇÃO DE MELHORIA PARA EXPANSÃO DA REDE DE	1.800,00		
1.1.3.8.01.1.0.00.00.00	CONTRIBUIÇÃO DE MELHORIA PARA EXPANSÃO DA REDE DE	1.800,00		
1.1.3.8.01.1.1.00.00.00	CONTRIBUIÇÃO DE MELHORIA PARA EXPANSÃO DA REDE DE	1.800,00		
1.1.3.8.01.1.1.01.00.00	CONTRIB. MELHORIA AGUA POTAVEL - DAE	1.300,00		
1.1.3.8.01.1.1.02.00.00	CONTRIB. MELHORIA ESGOTO SANITARIO - DAE	500,00		
1.2.0.0.00.0.0.00.00.00	CONTRIBUIÇÕES		74.519.503,00	
1.2.1.0.00.0.0.00.00.00	CONTRIBUIÇÕES SOCIAIS		56.284.883,00	
1.2.1.8.00.0.0.00.00.00	CONTRIBUIÇÕES SOCIAIS ESPECÍFICAS DE ESTADOS, DF,	56.284.883,00		
1.2.1.8.01.0.0.00.00.00	CONTRIBUIÇÕES DO SERVIDOR CIVIL PARA O PLANO DE SE	56.284.883,00		
1.2.1.8.01.1.0.00.00.00	CPSSS DO SERVIDOR CIVIL ATIVO	52.097.283,00		
1.2.1.8.01.1.1.00.00.00	CPSSS DO SERVIDOR CIVIL ATIVO - PRINCIPAL	51.397.283,00		
1.2.1.8.01.1.1.01.00.00	CONTRIBUIÇÃO SERVIDOR ATIVO CIVIL - PMB	46.093.283,00		
1.2.1.8.01.1.1.04.00.00	CONTRIB. SERV ATIVO CIVIL - DAE	5.000.000,00		
1.2.1.8.01.1.1.10.00.00	CONTRIB. SERVIDOR ATIVO CIVIL -FUNPREV	300.000,00		
1.2.1.8.01.1.1.11.00.00	CONTRIBUIÇÃO SERVIDOR ATIVO CIVIL - AUXÍLIO DOENÇA	4.000,00		
1.2.1.8.01.1.2.00.00.00	CONTRIBUIÇÃO PREVIDENCIÁRIA PARA AMORTIZAÇÃO DO DÉ	700.000,00		
1.2.1.8.01.1.2.07.00.00	CONTRIBUIÇÃO SERVIDOR ATIVO CIVIL - CMB	700.000,00		
1.2.1.8.01.2.0.00.00.00	CPSSS DO SERVIDOR CIVIL INATIVO	4.090.600,00		
1.2.1.8.01.2.1.00.00.00	CPSSS DO SERVIDOR CIVIL INATIVO - PRINCIPAL	4.070.000,00		
1.2.1.8.01.2.1.01.00.00	CONTRIB. SERVIDOR INATIVO RPPS	4.070.000,00		
1.2.1.8.01.2.2.00.00.00	CPSSS DO SERVIDOR CIVIL INATIVO - MULTAS E JUROS	20.600,00		
1.2.1.8.01.2.2.03.00.00	MULTA E JUROS CONTR SERVIDOR PMB	20.600,00		
1.2.1.8.01.3.0.00.00.00	CPSSS DO SERVIDOR CIVIL PENSIONISTA	97.000,00		
1.2.1.8.01.3.1.00.00.00	CPSSS DO SERVIDOR CIVIL PENSIONISTA - PRINCIPAL	97.000,00		
1.2.1.8.01.3.1.01.00.00	CONTRIB PENSIONISTA CIVIL PARA RPPS	97.000,00		
1.2.4.0.00.0.0.00.00.00	CONTRIBUIÇÃO PARA O CUSTEIO DO SERVIÇO DE ILUMINAÇ		18.234.620,00	
1.2.4.0.00.1.0.00.00.00	CONTRIBUIÇÃO PARA O CUSTEIO DO SERVIÇO DE ILUMINAÇ	18.234.620,00		
1.2.4.0.00.1.1.00.00.00	CONTRIBUIÇÃO PARA O CUSTEIO DO SERVIÇO DE ILUMINAÇ	17.600.000,00		
1.2.4.0.00.1.1.01.00.00	CONTRIB. P/ O CUSTEIO DO SERV. ILUMINACAO PUBLICA	17.600.000,00		
1.2.4.0.00.1.2.00.00.00	CONTRIBUIÇÃO PARA O CUSTEIO DO SERVIÇO DE ILUMINAÇ	18.900,00		
1.2.4.0.00.1.2.01.00.00	MULTAS E JUROS MORA CONTRIB CUSTEIO ILUMIN PÚBLICA	18.900,00		
1.2.4.0.00.1.3.00.00.00	CONTRIBUIÇÃO PARA O CUSTEIO DO SERVIÇO DE ILUMINAÇ	490.430,00		
1.2.4.0.00.1.3.01.00.00	REC DIV ATIVA CONTRIB CUSTEIO SERV ILUM PUBLICA	435.250,00		
1.2.4.0.00.1.3.02.00.00	AT MONET DIV ATIV CONTR CUST ILUM PUBLICA	55.180,00		
1.2.4.0.00.1.4.00.00.00	CONTRIBUIÇÃO PARA O CUSTEIO DO SERVIÇO DE ILUMINAÇ	125.290,00		
1.2.4.0.00.1.4.01.00.00	MULTA JUROS MORA DIV ATIVA CONTR CUSTEIO ILUM PUB	125.290,00		
1.3.0.0.00.0.0.00.00.00	RECEITA PATRIMONIAL		22.056.814,00	
1.3.1.0.00.0.0.00.00.00	EXPLORAÇÃO DO PATRIMÔNIO IMOBILIÁRIO DO ESTADO		888.050,00	



Natureza da Receita	Especificação	Desdobramento	Fontes	Categoria Econômica
1.3.1.0.01.0.0.00.00.00	ALUGUÉIS, ARRENDAMENTOS, FOROS, LAUDÊMIOS, TARIFAS	842.800,00		
1.3.1.0.01.1.0.00.00.00	ALUGUÉIS E ARRENDAMENTOS	842.800,00		
1.3.1.0.01.1.1.00.00.00	ALUGUÉIS E ARRENDAMENTOS - PRINCIPAL	841.800,00		
1.3.1.0.01.1.1.01.00.00	ALUGUÉIS - PMB	100,00		
1.3.1.0.01.1.1.02.00.00	ALUGUEIS - DAE	13.000,00		
1.3.1.0.01.1.1.03.00.00	ALUGUÉIS/QMCL TERP - EMDURB	770.000,00		
1.3.1.0.01.1.1.04.00.00	ALUGUÉIS - FUNPREV	58.700,00		
1.3.1.0.01.1.4.00.00.00	ALUGUÉIS E ARRENDAMENTOS - DÍVIDA ATIVA - MULTAS E	1.000,00		
1.3.1.0.01.1.4.02.00.00	ALUGUEIS E ARRENDAMENTOS - D.A - JUROS E M. EMDURB	1.000,00		
1.3.1.0.01.1.4.02.01.00	ALUGUÉIS/QMCL TERP - MULTA/JUROS - EMDURB	1.000,00		
1.3.1.0.02.0.0.00.00.00	CONCESSÃO, PERMISSÃO, AUTORIZAÇÃO OU CESSÃO DO DIR	45.250,00		
1.3.1.0.02.1.0.00.00.00	CONCESSÃO, PERMISSÃO, AUTORIZAÇÃO OU CESSÃO DO DIR	45.250,00		
1.3.1.0.02.1.1.00.00.00	CONCESSÃO, PERMISSÃO, AUTORIZAÇÃO OU CESSÃO DO DIR	45.250,00		
1.3.1.0.02.1.1.01.00.00	RECEITA DE CONCESSÃO DE DIREITO REAL DE USO DE ÁRE	8.250,00		
1.3.1.0.02.1.1.02.00.00	REC DE CONC DE DIR.REAL DE USO DE ÁREA PÚB - AEROP	5.000,00		
1.3.1.0.02.1.1.03.00.00	REC.CONC. DIR. REAL DE USO ÁREA PÚB - CENTRO ADMIN	10.000,00		
1.3.1.0.02.1.1.04.00.00	REC.CONC. DIR. REAL DE USO ÁREA PÚB - ZOOLOGICO	22.000,00		
1.3.2.0.00.0.0.00.00.00	VALORES MOBILIÁRIOS		21.168.764,00	
1.3.2.1.00.0.0.00.00.00	JUROS E CORREÇÕES MONETÁRIAS	21.166.764,00		
1.3.2.1.00.1.0.00.00.00	REMUNERAÇÃO DE DEPÓSITOS BANCÁRIOS	4.841.764,00		
1.3.2.1.00.1.1.00.00.00	REMUNERAÇÃO DE DEPÓSITOS BANCÁRIOS - PRINCIPAL	4.841.764,00		
1.3.2.1.00.1.1.01.00.00	REMUNERAÇÃO DE DEPÓSITOS DE RECURSOS VINCULADOS	1.937.994,00		
1.3.2.1.00.1.1.01.01.00	RECEITA DE REMUNERAÇÃO DE DEPÓSITOS BANCÁRIOS DE R	100,00		
1.3.2.1.00.1.1.01.01.02	REM. DEP. BANC. ROYALTIES - SAÚDE	50,00		
1.3.2.1.00.1.1.01.01.03	REM. DEP. BANC. ROYALTIES - EDUCAÇÃO	50,00		
1.3.2.1.00.1.1.01.02.00	RECEITA DE REMUNERAÇÃO DE DEPÓSITOS BANCÁRIOS DE R	36.765,00		
1.3.2.1.00.1.1.01.02.01	REM. DEP. BANC. FUNDEB	36.765,00		
1.3.2.1.00.1.1.01.03.00	RECEITA DE REMUNERAÇÃO DE DEPÓSITOS BANCÁRIOS DE R	40.441,00		
1.3.2.1.00.1.1.01.03.01	REM. DEP. BANC. FNS - BLOCO PAB	20,00		
1.3.2.1.00.1.1.01.03.02	REM. DEP. BANC. FNS - BLOCO GESTÃO SUS	3.400,00		
1.3.2.1.00.1.1.01.03.05	REM. DEP. BANC. FNS - INCENTIVO DST/AIDS	320,00		
1.3.2.1.00.1.1.01.03.06	REM. DEP. BANC. FNS - ASSISTENCIA FARMACEUTICA	50,00		
1.3.2.1.00.1.1.01.03.07	REM. DEP. BANC. SISTEMA PENITENCIARIO - ESTADUAL	10,00		
1.3.2.1.00.1.1.01.03.08	REM. DEP. BANC. CONTROLE DE GLICEMIA - ESTADUAL	225,00		
1.3.2.1.00.1.1.01.03.09	REM. DEP. BANC. DOSE CERTA - ESTADUAL	860,00		
1.3.2.1.00.1.1.01.03.10	REM. DEP. BANC. TUBERCULOSE - ESTADUAL	10,00		
1.3.2.1.00.1.1.01.03.11	REM. DEP. BANC. FNS - PROG NUTR SUPLEMENTAR	1.560,00		
1.3.2.1.00.1.1.01.03.12	REM. DEP. BANC. PAB - ESTADUAL	10.050,00		
1.3.2.1.00.1.1.01.03.13	REM. DEP. BANC. - BLOCO INVESTIMENTO - PQ JARAGUA	10,00		
1.3.2.1.00.1.1.01.03.14	REM DEP BANC- COMBATE AO AEDES AEGYPTI	205,00		
1.3.2.1.00.1.1.01.03.17	REM DEP BANC - PROG NUTR SUPLEM.- S.PUB.CLASSICO	2.250,00		
1.3.2.1.00.1.1.01.03.19	REM DEP BANC-EST. REDE SERV. AT.BÁSICA SAUDE	580,00		
1.3.2.1.00.1.1.01.03.20	REM. DEP. BANC. - BLINV AQUIS VEICULO	390,00		
1.3.2.1.00.1.1.01.03.21	REM DEP BANC - CUSTEIO A. S. PUB. SAÚDE	14.100,00		
1.3.2.1.00.1.1.01.03.22	REM. DEP. BANC. - FNS BAURU BLINV UBS - JD JUSSA	50,00		
1.3.2.1.00.1.1.01.03.23	REM DEP BANC - INVEST. REDE S. PUB SAÚDE	2.700,00		
1.3.2.1.00.1.1.01.03.25	REM DEP BANC - BLINV ACADEMIA S AMPL V CAROLINA	100,00		





Natureza da Receita	Especificação	Desdobramento	Fontes	Categoria Econômica
1.3.2.1.00.1.1.01.03.26	REM DEP BANC - BLINV ACADEMIA S AMP STA EDWIRGES		80,00	
1.3.2.1.00.1.1.01.03.28	REM DEP BANC - BLINV PRG R.UBS OCTAVIO RASI		70,00	
1.3.2.1.00.1.1.01.03.29	REM DEP BANC - BLINV PRG R.UBS TIBIRICA		100,00	
1.3.2.1.00.1.1.01.03.30	REM DEP BANC - BLINV EST REDE SERV AT BAS SAUDE		50,00	
1.3.2.1.00.1.1.01.03.31	REM DEP BANC - MAC SAUDE DO TRABALHADOR		50,00	
1.3.2.1.00.1.1.01.03.32	REM DEP BANC - FMS BAURU BLINV UPA BELA VISTA		50,00	
1.3.2.1.00.1.1.01.03.33	REM DEP BANC - FMS BRU BLINV UBS N ESPERANÇA		81,00	
1.3.2.1.00.1.1.01.03.43	REM DEP BANC-BLINV -ESTRUT.REDE SERV. AT.BÁSICA SA		300,00	
1.3.2.1.00.1.1.01.03.44	REM DEP BANC- BRU BLINV REDENTOR/GEISEL		80,00	
1.3.2.1.00.1.1.01.03.45	REM DEP BANC - QUALIS MAIS UBS II		703,00	
1.3.2.1.00.1.1.01.03.46	REM. DEP. BANC. - E. PARL. DEP. SEBASTIÃO S. FILHO		615,00	
1.3.2.1.00.1.1.01.03.48	REM. DEP. BANC. E. PARL. DEP. MARTA COSTA		922,00	
1.3.2.1.00.1.1.01.03.49	REM. DEP. BANC. BLOCO INVESTIMENTO - CENTRAL SAMU		450,00	
1.3.2.1.00.1.1.01.05.00	RECEITA DE REMUNERAÇÃO DE DEPÓSITOS BANCÁRIOS DE R	74.078,00		
1.3.2.1.00.1.1.01.05.04	REM. DEP. BANC. CONV. SEC. EST. TRANSP. ESCOLAR		1.300,00	
1.3.2.1.00.1.1.01.05.05	REM. DEP. BANC. QESE	40.000,00		
1.3.2.1.00.1.1.01.05.06	REM. DEP. BANC. MERENDA ESCOLAR ESTADUAL		5.700,00	
1.3.2.1.00.1.1.01.05.11	REM DEP BANC - IMPL DE ESCOLAS P/ ED. INFANTIL		1.248,00	
1.3.2.1.00.1.1.01.05.13	REM DEP BANC - MANUT. EDUC. INFANTIL		2.680,00	
1.3.2.1.00.1.1.01.05.16	REM DEP BANC - PROINFANCIA CONSTR CRECHES		3.800,00	
1.3.2.1.00.1.1.01.05.17	REM.DEP.BANC.FNDE - PROG. NAC. APOIO TRANSP.ESC. -		200,00	
1.3.2.1.00.1.1.01.05.18	REM DEP BANC PROGR CRECHE ESCOLA MARY DOTTA CONST		2.172,00	
1.3.2.1.00.1.1.01.05.21	REM DEP BANC DECENDIAL ANO 2020		6.788,00	
1.3.2.1.00.1.1.01.05.22	REM. DEP. BANC. - CARTÃO FNDE - PNAE		1.190,00	
1.3.2.1.00.1.1.01.05.23	REND. JUROS/COR-BLOQ. JUDICIAL-CARTÃO FNDE - PNAE		1.000,00	
1.3.2.1.00.1.1.01.05.24	REM. DEP BANC DECENDIAL 2021		8.000,00	
1.3.2.1.00.1.1.01.06.00	RECEITA DE REMUNERAÇÃO DE DEPÓSITOS BANCÁRIOS DE R		830,00	
1.3.2.1.00.1.1.01.06.01	REM. DEP. BANC. FDO MUN. DA SAÚDE		230,00	
1.3.2.1.00.1.1.01.06.02	REM. DEP. BANC. PMB - TAXAS VIG. SAUDE		600,00	
1.3.2.1.00.1.1.01.09.00	RECEITA DE REMUNERAÇÃO DE DEPÓSITOS BANCÁRIOS DE R		4.330,00	
1.3.2.1.00.1.1.01.09.01	REM. DEP. BANC. CIDE		4.330,00	
1.3.2.1.00.1.1.01.10.00	RECEITA DE REMUNERAÇÃO DE DEPÓSITOS BANCÁRIOS DE R		28.507,00	
1.3.2.1.00.1.1.01.10.02	REM DEP BANC - BL PISO SOC. ESP. MEDIA ALTA COMPL	16.400,00		
1.3.2.1.00.1.1.01.10.03	REM DEP BANC - FDO SOCIAL SOLIDAR.FUSSESP		20,00	
1.3.2.1.00.1.1.01.10.10	REM. DEP. BANC. PSE - ACESSUAS TRABALHO		650,00	
1.3.2.1.00.1.1.01.10.12	REM DEP BANC - BL PISO SOCIAL BASICO		4.270,00	
1.3.2.1.00.1.1.01.10.15	REM DEP BANC - GESTAO BOLSA FAMILIA		4.100,00	
1.3.2.1.00.1.1.01.10.18	REM DEP BANC FMAS REDE PROT.SOC. ESP. M. COMPL		260,00	
1.3.2.1.00.1.1.01.10.19	REM DEP BANC - FMAS - CONTA REPROG. DO ESTADO		20,00	
1.3.2.1.00.1.1.01.10.21	REM DEP BANC - CONV EST - CENTRO DE CONV DO IDOSO		57,00	
1.3.2.1.00.1.1.01.10.22	REM DEP BANC- FNAS PSE - BENEF DE PREST CONTIN A E		165,00	
1.3.2.1.00.1.1.01.10.23	REM DEP BANC AÇÕES ESTRATÉGICAS PETI		20,00	
1.3.2.1.00.1.1.01.10.24	REM DEP BANC - ESTR REDE SERV PROT SOC ESP - A.M.C		790,00	
1.3.2.1.00.1.1.01.10.25	REM DEP BANC - FNAS APRIMORA REDE		20,00	
1.3.2.1.00.1.1.01.10.26	REM DEP BANC - GSUAS - GESTAO SUAS		1.735,00	
1.3.2.1.00.1.1.01.98.00	RECEITA DE REMUNERAÇÃO DE OUTROS DEPÓSITOS BANCÁRI	23.883,00		
1.3.2.1.00.1.1.01.98.01	REM. DEP. BANC. COND RES MIRANTE COLINA		35,00	

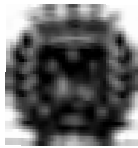

**PREF MUNIC DE BAURU**

**Resumo Geral Receita - Anexo 2**

Orçamento para 2021

ANEXO II

Natureza da Receita	Especificação	Desdobramento	Fontes	Categoria Econômica
1.3.2.1.00.1.1.01.98.02	REM. DEP. BANC. COND. RES. EUCALIPTOS		48,00	
1.3.2.1.00.1.1.01.98.03	REM. DEP. BANC. COND. RES. TRES AMERICAS		60,00	
1.3.2.1.00.1.1.01.98.04	REM. DEP. BANC. CONSTR EST TRAT ESGOTO V.LIMPA		23.580,00	
1.3.2.1.00.1.1.01.98.05	REM. DEP. BANC. RES TRES AMERICAS II		40,00	
1.3.2.1.00.1.1.01.98.06	REM. DEP. BANC. RES. SAN SEBASTIAN		20,00	
1.3.2.1.00.1.1.01.98.07	REM. DEP. BANC. RES CHACARA DAS FLORES 1		20,00	
1.3.2.1.00.1.1.01.98.08	REM. DEP. BANC. RES CHACARA DAS FLORES 2		20,00	
1.3.2.1.00.1.1.01.98.09	REM. DEP. BANC. RES. JD TV		20,00	
1.3.2.1.00.1.1.01.98.10	REM. DEP. BANC. RES. MONTE VERDE II		20,00	
1.3.2.1.00.1.1.01.98.11	REM. DEP. BANC. RES. MONTE VERDE III		20,00	
1.3.2.1.00.1.1.01.99.00	RECEITA DE REMUNERAÇÃO DE OUTROS DEPÓSITOS BANCÁRI		1.729.060,00	
1.3.2.1.00.1.1.01.99.01	REM. DEP. BANC. FDO DESENV. ESPORTIVO - FMDE		70,00	
1.3.2.1.00.1.1.01.99.02	REM. DEP. BANC. FDO ESP.PROM.ATIV.CULTURAIS-FEPAC		300,00	
1.3.2.1.00.1.1.01.99.03	REM. DEP. BANC. FDO MEIO AMBIENTE		750,00	
1.3.2.1.00.1.1.01.99.04	REM. DEP. BANC. FDO ZOOLOGICO		105.000,00	
1.3.2.1.00.1.1.01.99.05	REM. DEP. BANC. FDO TURISMO		50,00	
1.3.2.1.00.1.1.01.99.06	REM. DEP. BANC. FDO BOMBEIROS		186.000,00	
1.3.2.1.00.1.1.01.99.07	REM. DEP. BANC. FDO ASSIST. SOCIAL		200,00	
1.3.2.1.00.1.1.01.99.08	REM. DEP. BANC. FDO CRIANÇA ADOLESCENTE		8.150,00	
1.3.2.1.00.1.1.01.99.09	REM. DEP. BANC. FDO SOLIDARIEDADE BAURU		20,00	
1.3.2.1.00.1.1.01.99.10	REM. DEP. BANC. FDO INFRA-ESTRUTURA		20,00	
1.3.2.1.00.1.1.01.99.11	REM. DEP. BANC. ASSOC. CENTRO OESTE BAURU-ARCO		20,00	
1.3.2.1.00.1.1.01.99.12	REM. DEP. BANC. ALIENAÇÃO DE BENS		2.660,00	
1.3.2.1.00.1.1.01.99.13	REM. DEP. BANC. CONTR. ILLUM. PUBLICA - CIP		1.520,00	
1.3.2.1.00.1.1.01.99.14	REM. DEP. BANC. SEC ADMINISTRAÇÃO - CONSIGNAÇÃO		30,00	
1.3.2.1.00.1.1.01.99.15	REM. DEP. BANC. PROTEÇÃO SOCIAL ESPECIAL - ESTADUAL		270,00	
1.3.2.1.00.1.1.01.99.16	REM. DEP. BANC. PROTEÇÃO BASICAL- ESTADUAL		160,00	
1.3.2.1.00.1.1.01.99.18	REM. DEP. FDO CRIAN/ADOLESC - REC. PROPRIOS		250,00	
1.3.2.1.00.1.1.01.99.22	REM. DEP. BANC. PAC 2 - PAV BAIRRO TANGARAS		50,00	
1.3.2.1.00.1.1.01.99.23	REM. DEP. BANC. FDO INFRAEST RECURSOS PROPRIOS		20,00	
1.3.2.1.00.1.1.01.99.24	REM. DEP. BANC. FDO ESP DESPESA - SAGRA		300,00	
1.3.2.1.00.1.1.01.99.25	REM. DEP. BANC. MULTAS ARREC LIC ELETRONICO		580,00	
1.3.2.1.00.1.1.01.99.26	REM. DEP. BANC. FDO MUN DE HABITAÇÃO		180,00	
1.3.2.1.00.1.1.01.99.27	REM DEP BANC - CIP - INVESTIMENTO		14.300,00	
1.3.2.1.00.1.1.01.99.28	REM. POUP. FNS - BLGES II C REGULADOR		36.235,00	
1.3.2.1.00.1.1.01.99.29	REM. DEP. BANC. MULTAS ARREC TRANS BOLETOS		135,00	
1.3.2.1.00.1.1.01.99.32	REM. DEP. BANC. TUFE SEMMA		93.000,00	
1.3.2.1.00.1.1.01.99.33	REM. DEP. BANC. COMP. FINC EXTRA MINERAIS CFEM		360,00	
1.3.2.1.00.1.1.01.99.34	REM. DEP. BANC. MULTAS PROCON		250,00	
1.3.2.1.00.1.1.01.99.35	REM DEP BANC - MOV. SEG. TRANSITO- SERVIÇOS		1.000,00	
1.3.2.1.00.1.1.01.99.36	REM. DEP. BANC. FMAS - VALE ALIMENTAÇÃO		3.750,00	
1.3.2.1.00.1.1.01.99.37	REM POUP - FDO INFRA ESTRUTURA REC PROPRIOS		250,00	
1.3.2.1.00.1.1.01.99.40	REM DEP BANC - DIVIDENDOS		180,00	
1.3.2.1.00.1.1.01.99.41	REM DEP BANC - ITR		40,00	
1.3.2.1.00.1.1.01.99.42	REM DEP BANC - RECAPE SANTA TEREZA		100,00	
1.3.2.1.00.1.1.01.99.43	REM DEP BANC - DEPÓSITOS JUDICIAIS - 70% S/MOV		1.360,00	
1.3.2.1.00.1.1.01.99.44	REM. POUP - MODERN. PISTA ATLETISMO		1.030,00	



Natureza da Receita	Especificação	Desdobramento	Fontes	Categoria Econômica
1.3.2.1.00.1.1.01.99.47	REM DEP BANC - TX FISCALIZ. LOCALIZ FUNC. SEPLAN			
1.3.2.1.00.1.1.01.99.48	REM DEP BANC - FUMPI	200,00		
1.3.2.1.00.1.1.01.99.50	REM DEP BANC - TAXA LICENÇA AMBIENTAL-SEMMA	2.650,00		
1.3.2.1.00.1.1.01.99.52	REM DEP BANC - DEPÓSITOS JUDICIAIS - 30% S/MOV	180,00		
1.3.2.1.00.1.1.01.99.54	REM DEP BANC - SEDE 12º GB- GRUP. BOMBEIROS	114.100,00		
1.3.2.1.00.1.1.01.99.55	REM DEP BANC - LEVANTAMENTO JUDICIAL	4.000,00		
1.3.2.1.00.1.1.01.99.56	REM DEP BANC - FDO DES ESP - FMDE REC PROPRIOS	290,00		
1.3.2.1.00.1.1.01.99.59	REM DEP BANC - TAC CONTA/RESERVA	20,00		
1.3.2.1.00.1.1.01.99.61	REM DEP BANC - FEP - EDUCAÇÃO	70,00		
1.3.2.1.00.1.1.01.99.62	REM DEP BANC - FEP - SAÚDE	550,00		
1.3.2.1.00.1.1.01.99.66	REM DEP BANC - FINANC DEP. JUDICIAL	200,00		
1.3.2.1.00.1.1.01.99.68	REM DEP BANC - PAC 2 PAV DIVERSOS BAIROS	4.300,00		
1.3.2.1.00.1.1.01.99.70	REM POUP - PROG CONS AGUAS BACIA DO BATALHA	140,00		
1.3.2.1.00.1.1.01.99.75	REM DEP BANC.- SERVIÇO AEROPORTUÁRIO	5.260,00		
1.3.2.1.00.1.1.01.99.78	REM DEP BANC - FDO MAQ AREAS OBRAS-DESENV	180,00		
1.3.2.1.00.1.1.01.99.83	REM DEP BANC - CONV EST TRAT ESGOTO - ETE - PMB	850,00		
1.3.2.1.00.1.1.01.99.86	REM POUP - CONSTR EST TRAT ESGOTO V.LIMPA	1.060.160,00		
1.3.2.1.00.1.1.01.99.87	REM DEP BANC - MODERNIZAÇÃO PISTA ATLETISMO	77.300,00		
1.3.2.1.00.1.1.02.00.00	REMUNERAÇÃO DE DEPÓSITOS DE RECURSOS NÃO VINCULADO	20,00		
1.3.2.1.00.1.1.02.99.00	REMUNERAÇÃO DE OUTROS DEPÓSITOS DE RECURSOS NÃO VI	2.903.770,00		
1.3.2.1.00.1.1.02.99.01	REM. DEP. BANC. NÃO VINCULADOS - PMB	2.903.770,00		
1.3.2.1.00.1.1.02.99.02	REM. DEP. BANC. NÃO VINCULADOS - DAE	450.000,00		
1.3.2.1.00.1.1.02.99.03	REM POUP - PGTO 13º SALÁRIO	1.800.600,00		
1.3.2.1.00.1.1.02.99.04	REMUNERAÇÃO DE DEP BANCÁRIO - NÃO VINC - EMDURB	112.370,00		
1.3.2.1.00.1.1.02.99.05	REM. DEP. BANC - RECURSOS PRÓPRIOS	800,00		
1.3.2.1.00.2.0.00.00.00	REMUNERAÇÃO DE DEPÓSITOS ESPECIAIS	540.000,00		
1.3.2.1.00.2.1.00.00.00	REMUNERAÇÃO DE DEPÓSITOS ESPECIAIS - PRINCIPAL	6.325.000,00		
1.3.2.1.00.2.1.01.00.00	REM. DEP. BANC. ESPECIAIS DAE - FTE	6.325.000,00		
1.3.2.1.00.4.0.00.00.00	REMUNERAÇÃO DOS RECURSOS DO REGIME PRÓPRIO DE PREV	10.000.000,00		
1.3.2.1.00.4.1.00.00.00	REMUNERAÇÃO DOS RECURSOS DO REGIME PRÓPRIO DE PREV	10.000.000,00		
1.3.2.2.00.0.0.00.00.00	DIVIDENDOS	2.000,00		
1.3.2.2.00.1.0.00.00.00	DIVIDENDOS	2.000,00		
1.3.2.2.00.1.1.00.00.00	DIVIDENDOS - PRINCIPAL	2.000,00		
1.3.2.2.00.1.1.02.00.00	DIVIDENDOS - JUROS TDA [ITR]	2.000,00		
1.6.0.0.00.0.0.00.00.00	RECEITA DE SERVIÇOS		147.472.032,00	
1.6.1.0.00.0.0.00.00.00	SERVIÇOS ADMINISTRATIVOS E COMERCIAIS GERAIS		141.946.928,00	
1.6.1.0.01.0.0.00.00.00	SERVIÇOS ADMINISTRATIVOS E COMERCIAIS GERAIS	141.324.928,00		
1.6.1.0.01.1.0.00.00.00	SERVIÇOS ADMINISTRATIVOS E COMERCIAIS GERAIS	141.324.928,00		
1.6.1.0.01.1.1.00.00.00	SERVIÇOS ADMINISTRATIVOS E COMERCIAIS GERAIS - PRI	141.324.928,00		
1.6.1.0.01.1.1.07.00.00	SERVIÇOS ADM E COMERCIAIS GERAIS	30.900,00		
1.6.1.0.01.1.1.07.01.00	TIRAGEM DE CÓPIAS - EMDURB	800,00		
1.6.1.0.01.1.1.07.02.00	TIRAGEM DE CÓPIAS - CARTÃO	100,00		
1.6.1.0.01.1.1.07.03.00	RESSARC. CUSTOS ADM. EMPRES. CONSIG. FUNC. EMDURB	10.000,00		
1.6.1.0.01.1.1.07.05.00	OUTROS SERVIÇOS ADMINISTRATIVOS - EMDURB	16.000,00		
1.6.1.0.01.1.1.07.06.00	OUTROS SERVIÇOS ADMINISTRATIVOS - CARTÃO	4.000,00		
1.6.1.0.01.1.1.13.00.00	SERVIÇOS ADMINISTRATIVOS	302.200,00		

PREF MUNIC DE BAURU

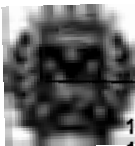

Resumo Geral Receita - Anexo 2

Orçamento para 2021

ANEXO II

Natureza da Receita	Especificação	Desdobramento	Fontes	Categoria Econômica
1.6.1.0.01.1.1.13.02.00	SERVIÇOS DE VENDA DE EDITAIS	100,00		
1.6.1.0.01.1.1.13.02.02	SERVICIOS DE VENDAS DE EDITAIS - PMB	100,00		
1.6.1.0.01.1.1.13.04.00	SERVIÇOS DE EXPEDIÇÃO DE CERTIFICADOS	35.000,00		
1.6.1.0.01.1.1.13.04.01	SERVIÇO DE EXP. DE CERTIFICADO - DAE	35.000,00		
1.6.1.0.01.1.1.13.07.00	SERVIÇOS DE FOTOCOPIAS E/OU CÓPIAS HELIOGRÁFICAS	110.000,00		
1.6.1.0.01.1.1.13.07.01	SERVIÇOS DE FOTOCOPIAS OU CÓPIAS HELIOGRAF. - DAE	110.000,00		
1.6.1.0.01.1.1.13.99.00	OUTROS SERVIÇOS ADMINISTRATIVOS	157.100,00		
1.6.1.0.01.1.1.13.99.01	OUTROS SERVIÇOS ADMINISTRATIVOS - FUNPREV	150.100,00		
1.6.1.0.01.1.1.13.99.02	CONVÊNIO ADMINISTRAÇÃO - CUSTEIO-CONSIGNAÇÃO - PMB	7.000,00		
1.6.1.0.01.1.1.18.00.00	SERVIÇOS DE REPARAÇÃO, MANUTENÇÃO E INSTALAÇÃO	235.000,00		
1.6.1.0.01.1.1.18.01.00	SERVIÇO DE REPARAÇÃO, MANUT. E INSTALAÇÃO - DAE	235.000,00		
1.6.1.0.01.1.1.20.00.00	SERVIÇOS CONSULTORIA, ASSISTÊNCIA TÉCNICA E ANÁLIS	350.000,00		
1.6.1.0.01.1.1.20.01.00	SERV. CONSULTORIA ASSIST. TECN, ANÁLISE PROJETOS-DAE	350.000,00		
1.6.1.0.01.1.1.41.00.00	SERVIÇOS DE CAPTAÇÃO, ADUÇÃO, TRATAMENTO, RESERVA	79.177.776,00		
1.6.1.0.01.1.1.41.01.00	SERV. DISTRIB. AGUA POR CONSUMO AUFERIDO - DAE	77.577.776,00		
1.6.1.0.01.1.1.41.02.00	OUTROS SERVIÇOS DE DISTRIBUIÇÃO DE ÁGUA - DAE	1.600.000,00		
1.6.1.0.01.1.1.42.00.00	SERVIÇOS DE COLETA, TRANSPORTE, TRATAMENTO E DESTI	60.909.052,00		
1.6.1.0.01.1.1.42.01.00	SERV. DE COLETA DE ESGOTO- CONSUMO AUFERIDO - DAE	53.056.681,00		
1.6.1.0.01.1.1.42.02.00	OUTROS SERVIÇO COLETA ESGOTO - DAE	300.000,00		
1.6.1.0.01.1.1.42.03.00	TRATAMENTO DE ESGOTO FTE - DAE	7.552.371,00		
1.6.1.0.01.1.1.48.00.00	SERVIÇOS DE RELIGAMENTO DE ÁGUA	320.000,00		
1.6.1.0.01.1.1.48.01.00	SERVIÇO DE RELIGAMENTO DE ÁGUA - DAE	320.000,00		
1.6.1.0.02.0.0.00.00.00	INSCRIÇÃO EM CONCURSOS E PROCESSOS SELETIVOS	536.000,00		
1.6.1.0.02.1.0.00.00.00	INSCRIÇÃO EM CONCURSOS E PROCESSOS SELETIVOS	536.000,00		
1.6.1.0.02.1.1.00.00.00	INSCRIÇÃO EM CONCURSOS E PROCESSOS SELETIVOS - PRI	536.000,00		
1.6.1.0.02.1.1.01.00.00	SERV. INSC. CONC. PÚBLICOS - PMB	500.000,00		
1.6.1.0.02.1.1.02.00.00	SERV. INSC. CONC. PÚBLICOS - DAE	35.000,00		
1.6.1.0.02.1.1.04.00.00	PROCESSO SELETIVO - EMDURB	1.000,00		
1.6.1.0.03.0.0.00.00.00	SERVIÇOS DE REGISTRO, CERTIFICAÇÃO E FISCALIZAÇÃO	86.000,00		
1.6.1.0.03.1.0.00.00.00	SERVIÇOS DE REGISTRO, CERTIFICAÇÃO E FISCALIZAÇÃO	86.000,00		
1.6.1.0.03.1.1.00.00.00	SERVIÇOS DE REGISTRO, CERTIFICAÇÃO E FISCALIZAÇÃO	86.000,00		
1.6.1.0.03.1.1.01.00.00	SERV DISTRIB AGUA POR CONSUMO AUFERIDO - DAE	86.000,00		
1.6.2.0.00.0.0.00.00.00	SERVIÇOS E ATIVIDADES REFERENTES À NAVEGAÇÃO E AO		3.023.384,00	
1.6.2.0.02.0.0.00.00.00	SERVIÇOS DE TRANSPORTE	2.781.384,00		
1.6.2.0.02.1.0.00.00.00	SERVIÇOS DE TRANSPORTE	2.781.384,00		
1.6.2.0.02.1.1.00.00.00	SERVIÇOS DE TRANSPORTE - PRINCIPAL	2.781.384,00		
1.6.2.0.02.1.1.01.00.00	SERVIÇOS DE TRANSPORTE RODOVIÁRIO	104.300,00		
1.6.2.0.02.1.1.01.01.00	ALVARÁ TRANSPORTES ESPECIAIS - EMDURB	70.000,00		
1.6.2.0.02.1.1.01.02.00	ALVARA TRANSPORTES ESPECIAIS - CARTÃO	2.000,00		
1.6.2.0.02.1.1.01.03.00	CERTIDÃO DE VINCULO DE SERVIÇO - GTE - EMDURB	200,00		
1.6.2.0.02.1.1.01.04.00	TERMO DE AUTORIZAÇÃO - GTE - EMDURB	1.000,00		
1.6.2.0.02.1.1.01.05.00	RESGUARDO TRANSP. ESPECIAIS - EMDURB	3.500,00		
1.6.2.0.02.1.1.01.06.00	RESGUARDO TRANSP. ESPECIAIS - CARTÃO	25.200,00		
1.6.2.0.02.1.1.01.06.00	TRANSF DE PTO DE ESTAC PROPRIETÁRIO - PMB	25.200,00		
1.6.2.0.02.1.1.01.07.00	TRANSF DE PTO DE ESTAC LOCAL - PMB	400,00		
1.6.2.0.02.1.1.06.00.00	RECEITA DE TERMINAIS RODOVIÁRIOS	2.677.084,00		
1.6.2.0.02.1.1.06.01.00	TARIFA DE ESTACIONAMENTO - EMDURB	400.000,00		



**PREF MUNIC DE BAURU**

**Resumo Geral Receita - Anexo 2**

Orçamento para 2021

ANEXO II

<u>Natureza da Receita</u>	<u>Especificação</u>	<u>Desdobramento</u>	<u>Fontes</u>	<u>Categoria Econômica</u>
1.6.2.0.02.1.1.06.02.00	TARIFA DE ESTACIONAMENTO - CARTÃO	15.000,00		
1.6.2.0.02.1.1.06.03.00	TARIFA DE GUARDA VOLUMES - EMDURB	40.000,00		
1.6.2.0.02.1.1.06.04.00	TARIFA DE GUARDA VOLUMES - CARTÃO	1.000,00		
1.6.2.0.02.1.1.06.05.00	TARIFA NÃO USUÁRIO TERP - EMDURB	100,00		
1.6.2.0.02.1.1.06.06.00	TARIFA DE EMBARQUE TERP - EMDURB	1.423.000,00		
1.6.2.0.02.1.1.06.07.00	TAXA DE GERENCIAMENTO DO TRANSPORTE COLETIVO	797.984,00		
1.6.2.0.04.0.0.00.00.00	SERVIÇOS AEROPORTUARIOS	242.000,00		
1.6.2.0.04.1.0.00.00.00	TARIFA AEROPORTUARIA	242.000,00		
1.6.2.0.04.1.1.00.00.00	TARIFA AEROPORTUARIA - PRINCIPAL	242.000,00		
1.6.2.0.04.1.1.01.00.00	SERVIÇO AEROPORTUARIO	242.000,00		
1.6.2.0.04.1.1.01.01.00	SERVIÇO AEROPORTUARIO - PMB	202.000,00		
1.6.2.0.04.1.1.01.02.00	UTILIZAÇÃO DE ESPAÇO DO AEROPORTO - EMDURB	40.000,00		
1.6.9.0.00.0.0.00.00.00	OUTROS SERVIÇOS		2.501.720,00	
1.6.9.0.99.0.0.00.00.00	OUTROS SERVIÇOS	2.501.720,00		
1.6.9.0.99.1.0.00.00.00	OUTROS SERVIÇOS	2.501.720,00		
1.6.9.0.99.1.1.00.00.00	OUTROS SERVIÇOS - PRINCIPAL	2.450.000,00		
1.6.9.0.99.1.1.99.00.00	OUTROS SERVIÇOS	2.450.000,00		
1.6.9.0.99.1.1.99.01.00	OUTROS SERVIÇOS - DAE	1.250.000,00		
1.6.9.0.99.1.1.99.09.00	TAXA DE LIMPEZA DE TERRENOS LEI 7104/18	600.000,00		
1.6.9.0.99.1.1.99.10.00	TAXA CONST. MAN. PASSEIOS LEI 7181/19	600.000,00		
1.6.9.0.99.1.2.00.00.00	OUTROS SERVIÇOS - MULTAS E JUROS	20.000,00		
1.6.9.0.99.1.2.99.00.00	OUTROS SERVIÇOS MULTAS E JUROS	20.000,00		
1.6.9.0.99.1.2.99.01.00	MULTAS E JUROS-TAXA DE LIMPEZA DE TERRENOS	10.000,00		
1.6.9.0.99.1.2.99.02.00	MULTAS E JUROS-TAXA CONST. MAN. PASSEIOS	10.000,00		
1.6.9.0.99.1.3.00.00.00	OUTROS SERVIÇOS - DÍVIDA ATIVA	21.600,00		
1.6.9.0.99.1.3.99.00.00	Outros Serviços - Dívida Ativa	21.600,00		
1.6.9.0.99.1.3.99.01.00	DIV. ATIV. TAXA DE LIMPEZA DE TERRENOS	1.550,00		
1.6.9.0.99.1.3.99.02.00	DIV AT-ATUAL MONET -TAXA DE LIMPEZA DE TERRENOS	50,00		
1.6.9.0.99.1.3.99.03.00	DIV. ATIVA-TAXA CONST. MAN. PASSEIOS	10.000,00		
1.6.9.0.99.1.3.99.04.00	DIV AT-ATUAL MONET-TAXA CONST. MAN. PASSEIOS	10.000,00		
1.6.9.0.99.1.4.00.00.00	OUTROS SERVIÇOS - DÍVIDA ATIVA - MULTAS E JUROS	10.120,00		
1.6.9.0.99.1.4.99.00.00	Outros Serviços - Dívida Ativa - Multas e Juros	10.120,00		
1.6.9.0.99.1.4.99.01.00	DIV. AT.- MULTAS JURO -TAXA DE LIMPEZA DE TERRENOS	120,00		
1.6.9.0.99.1.4.99.02.00	DIV. AT.-MULTAS JUROS-TAXA CONST. MAN. PASSEIOS	10.000,00		
1.7.0.0.00.0.0.00.00.00	TRANSFERÊNCIAS CORRENTES		504.593.668,00	
1.7.1.0.00.0.0.00.00.00	TRANSFERÊNCIAS DA UNIÃO E DE SUAS ENTIDADES		138.395.348,00	
1.7.1.8.00.0.0.00.00.00	TRANSFERÊNCIAS DA UNIÃO - ESPECÍFICA E/M	138.395.348,00		
1.7.1.8.01.0.0.00.00.00	PARTICIPAÇÃO NA RECEITA DA UNIÃO	59.931.800,00		
1.7.1.8.01.2.0.00.00.00	COTA-PARTE DO FUNDO DE PARTICIPAÇÃO DOS MUNICÍPIOS	53.760.000,00		
1.7.1.8.01.2.1.00.00.00	COTA-PARTE DO FUNDO DE PARTICIPAÇÃO DOS MUNICÍPIOS	67.200.000,00		
9.7.1.8.01.2.1.00.00.00	COTA-PARTE DO FUNDO DE PARTICIPAÇÃO DOS MUNICÍPIOS	-13.440.000,00		
1.7.1.8.01.3.0.00.00.00	COTA-PARTE DO FUNDO DE PARTICIPAÇÃO DO MUNICÍPIOS	3.105.000,00		
1.7.1.8.01.3.1.00.00.00	COTA-PARTE FUNDO PARTICIPAÇÃO MUNICÍPIOS-DEZEMBRO	3.105.000,00		
1.7.1.8.01.4.0.00.00.00	COTA-PARTE DO FUNDO DE PARTICIPAÇÃO DOS MUNICÍPIOS	3.060.000,00		
1.7.1.8.01.4.1.00.00.00	COTA-PARTE FUNDO PARTICIPAÇÃO MUNICÍPIOS-JULHO	3.060.000,00		
1.7.1.8.01.5.0.00.00.00	COTA-PARTE DO IMPOSTO SOBRE A PROPRIEDADE TERRITOR	6.800,00		

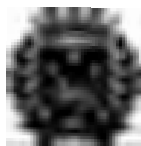

PREF MUNIC DE BAURU

Resumo Geral Receita - Anexo 2

Orçamento para 2021

ANEXO II

Natureza da Receita	Especificação	Desdobramento	Fontes	Categoria Econômica
1.7.1.8.01.5.1.00.00.00	COTA-PARTE DO IMPOSTO SOBRE A PROPRIEDADE TERRITOR	8.500,00		
9.7.1.8.01.5.1.00.00.00	COTA-PARTE DO IMPOSTO SOBRE A PROPRIEDADE TERRITOR	-1.700,00		
1.7.1.8.02.0.0.00.00.00	TRANSFERÊNCIA DA COMPENSAÇÃO FINANCEIRA PELA EXPLO	1.623.960,00		
1.7.1.8.02.2.0.00.00.00	COTA-PARTE DA COMPENSAÇÃO FINANCEIRA DE RECURSOS M	737.000,00		
1.7.1.8.02.2.1.00.00.00	COTA-PARTE DA COMPENSAÇÃO FINANCEIRA DE RECURSOS M	737.000,00		
1.7.1.8.02.6.0.00.00.00	COTA-PARTE DO FUNDO ESPECIAL DO PETRÓLEO - FEP	886.960,00		
1.7.1.8.02.6.1.00.00.00	COTA-PARTE DO FUNDO ESPECIAL DO PETRÓLEO - FEP - P	886.960,00		
1.7.1.8.02.6.1.01.00.00	COTA PARTE DO FDO ESPECIAL PETROLEO - FEP - SAÚDE	221.740,00		
1.7.1.8.02.6.1.02.00.00	COTA PARTE DO FDO ESPECIAL PETROLEO - FEP - EDUCAÇ	665.220,00		
1.7.1.8.03.0.0.00.00.00	TRANSFERÊNCIA DE RECURSOS DO SISTEMA ÚNICO DE SAÚDE	55.420.056,00		
1.7.1.8.03.1.0.00.00.00	TRANSFERÊNCIA DE RECURSOS DO SUS - ATENÇÃO BÁSICA	9.437.500,00		
1.7.1.8.03.1.1.00.00.00	TRANSFERÊNCIA DE RECURSOS DO SUS - AT BASICA PRINC	9.437.500,00		
1.7.1.8.03.1.1.10.00.00	PROGRAMA DE ATENÇÃO BÁSICA	9.415.000,00		
1.7.1.8.03.1.1.59.00.00	PROGRAMA DE INFORMATIZAÇÃO UN. BASICAS SAUDE (PAB)	22.500,00		
1.7.1.8.03.2.0.00.00.00	TRANSFERÊNCIA DE RECURSOS SUS - MEDIA ALTA COMPLEX	39.432.827,00		
1.7.1.8.03.2.1.00.00.00	TRANSFERÊNCIA DE RECURSOS SUS - ATENÇÃO MEDIA ALTA	39.432.827,00		
1.7.1.8.03.2.1.01.00.00	TRASNF DE RECURSOS SUS - ATENÇÃO MED ALTA	39.402.287,00		
1.7.1.8.03.2.1.02.00.00	AMBULT. MUN.SAÚDE MENTAL CAPS II ( MAC)	30.540,00		
1.7.1.8.03.3.0.00.00.00	TRANSFERÊNCIA DE RECURSOS DO SUS - VIGIL EM SAÚDE	4.268.100,00		
1.7.1.8.03.3.1.00.00.00	TRANSFERÊNCIA DE RECURSOS DO SUS - VIG EM SAÚDE PR	4.268.100,00		
1.7.1.8.03.3.1.01.00.00	TRANSF DE RECURSOS DO SUS - VIG EM SAÚDE PR	3.810.000,00		
1.7.1.8.03.3.1.02.00.00	VIGILANCIA DA LEISHMANIOSE VISCERAL	458.100,00		
1.7.1.8.03.4.0.00.00.00	TRANSFERÊNCIA DE RECURSOS DO SUS - ASS FARMACÉUTIC	2.245.999,00		
1.7.1.8.03.4.1.00.00.00	TRANSFERÊNCIA DE RECURSOS SUS - ASS FARMACEUTICA P	2.245.999,00		
1.7.1.8.03.4.1.01.00.00	TRANSFERÊNCIA DE RECURSOS SUS - ASS FARMACEUTICA P	2.245.999,00		
1.7.1.8.03.5.0.00.00.00	TRANSFERÊNCIA DE RECURSOS DO SUS - GESTÃO SUS	35.630,00		
1.7.1.8.03.5.1.00.00.00	GESTÃO SUS - PRINCIPAL	35.630,00		
1.7.1.8.03.5.1.01.00.00	GESTAO SUS - PRINCIPAL	35.630,00		
1.7.1.8.04.0.0.00.00.00	TRANSFERÊNCIAS DE RECURSOS DO SUS - BLOCO INVESTIM	90,00		
1.7.1.8.04.1.0.00.00.00	TRANSFERÊNCIAS DE RECURSOS DO SUS- ATENÇÃO BASICA	90,00		
1.7.1.8.04.1.1.00.00.00	TRANSFERÊNCIAS DE RECURSOS DO SUS - AT BÁSICA PRIN	90,00		
1.7.1.8.04.1.1.11.00.00	FNAS - BENEF DE PREST CONTINUADA A ESCOLA	90,00		
1.7.1.8.05.0.0.00.00.00	TRANSFERÊNCIAS DE RECURSOS DO FUNDO NACIONAL DO DE	17.499.120,00		
1.7.1.8.05.1.0.00.00.00	TRANSFERÊNCIAS DO SALÁRIO-EDUCAÇÃO	11.040.000,00		
1.7.1.8.05.1.1.00.00.00	TRANSFERÊNCIAS DO SALÁRIO-EDUCAÇÃO - PRINCIPAL	11.040.000,00		
1.7.1.8.05.1.1.01.00.00	QUOTA SALARIO EDUCAÇÃO LIVRE	11.040.000,00		
1.7.1.8.05.3.0.00.00.00	TRANSFERÊNCIAS DIRETAS DO FNDE REFERENTES AO PROGR	6.426.670,00		
1.7.1.8.05.3.1.00.00.00	TRANSFERÊNCIAS DIRETAS DO FNDE REFERENTES AO PROGR	6.426.670,00		
1.7.1.8.05.3.1.09.00.00	CARTÃO FNDE - PNAE - CRECHE	1.490.000,00		
1.7.1.8.05.3.1.10.00.00	CARTÃO FNDE - PNAE-ATEND EDUCACIONAL ESPECIALIZAD	71.870,00		
1.7.1.8.05.3.1.12.00.00	CARTÃO FNDE-PNAE - PRE ESCOLA	1.190.000,00		
1.7.1.8.05.3.1.13.00.00	CARTÃO FNDE -PNAE- ENSINO FUNDAMENTAL	2.358.200,00		
1.7.1.8.05.3.1.14.00.00	CARTÃO FNDE - PNAE - EJA- ED. JOVENS E ADULTOS	150.000,00		
1.7.1.8.05.3.1.15.00.00	CARTÃO FNDE - PNAE - ENSINO MEDIO	1.166.600,00		
1.7.1.8.05.4.0.00.00.00	TRANSFERÊNCIAS DIRETAS DO FNDE REFERENTES AO PROGR	32.450,00		
1.7.1.8.05.4.1.00.00.00	TRANSFERÊNCIAS DIRETAS DO FNDE REFERENTES AO PROGR	32.450,00		
1.7.1.8.05.4.1.01.00.00	FNDE - PROG. NAC. APOIO TRANSP.ESCOLAR - ENS.MEDIO	32.450,00		



Natureza da Receita	Especificação	Desdobramento	Fontes	Categoria Econômica
1.7.1.8.10.0.0.00.00.00	TRANSFERÊNCIAS DE CONVÊNIOS DA UNIÃO E DE SUAS ENT	2.900,00		
1.7.1.8.10.9.0.00.00.00	OUTRAS TRANSFERÊNCIAS DE CONVÊNIOS DA UNIÃO	2.900,00		
1.7.1.8.10.9.1.00.00.00	OUTRAS TRANSFERÊNCIAS DE CONVÊNIOS DA UNIÃO - PRIN	2.900,00		
1.7.1.8.10.9.1.01.00.00	CONV FED - PMCMV JARDIM IVONE	100,00		
1.7.1.8.10.9.1.02.00.00	CONV FED - PMCMV CONJ HAB S. JOAO IPIRANGA	100,00		
1.7.1.8.10.9.1.03.00.00	CONV FED - PMCMV COND RES SAN SEBASTIAN	100,00		
1.7.1.8.10.9.1.04.00.00	CONV FED - PMCMV RESID MORADAS BURITI	100,00		
1.7.1.8.10.9.1.05.00.00	CONV FED - PMCMV RESID TRÊS AMÉRICAS	100,00		
1.7.1.8.10.9.1.06.00.00	CONV FED - MCMV TRAB SOCIAL RESID AGUA DA GRAMA	100,00		
1.7.1.8.10.9.1.08.00.00	CONV FED - MCMV TRAB SOCIAL RESID SANTANA	100,00		
1.7.1.8.10.9.1.09.00.00	CONV FED - PMCMV COND RES EUCALIPTOS	100,00		
1.7.1.8.10.9.1.11.00.00	PMCMV-PTTS-MIRANTE DA COLINA	100,00		
1.7.1.8.10.9.1.12.00.00	PMCMV-PTTS-MONTE VERDE	100,00		
1.7.1.8.10.9.1.14.00.00	CONV FED-PMCMV COND RES CHACARA FLORES 1	100,00		
1.7.1.8.10.9.1.16.00.00	CONV FED-PMCMV COND RES MANACAS	100,00		
1.7.1.8.10.9.1.17.00.00	CONV FED-PMCMV COND RES IPES	100,00		
1.7.1.8.10.9.1.19.00.00	CONV FED-PMCMV- RESID. ARVOREDO	100,00		
1.7.1.8.10.9.1.20.00.00	CONV FED-PMCMV RESID MONTE VERDE II	100,00		
1.7.1.8.10.9.1.21.00.00	CONV FED-PMCMV RES. MONTE VERDE III	100,00		
1.7.1.8.10.9.1.22.00.00	CONV FED-PMCMV COND RES CHACARA FLORES 2	100,00		
1.7.1.8.10.9.1.23.00.00	CONV FED-PMCMV COND RES JD TV	100,00		
1.7.1.8.10.9.1.24.00.00	CONV FED - PMCMV RES TRES AMERICAS II	100,00		
1.7.1.8.10.9.1.26.00.00	CONV. SEMMA AMPLIAÇÃO CENTRO DE ANIMAIS	1.000,00		
1.7.1.8.12.0.0.00.00.00	Transferências de Recursos do Fundo Nacional de As	3.917.422,00		
1.7.1.8.12.1.0.00.00.00	Transferências de Recursos do Fundo Nacional de As	3.917.422,00		
1.7.1.8.12.1.1.00.00.00	Transferências de Recursos do Fundo Nacional de As	3.917.422,00		
1.7.1.8.12.1.1.01.00.00	FNAS - BL PISO SOC. ESP MEDIA ALTA COMPL	2.351.406,00		
1.7.1.8.12.1.1.02.00.00	GBF - GESTÃO BOLSA FAMÍLIA	293.286,00		
1.7.1.8.12.1.1.05.00.00	FNAS - BL PISO SOCIAL BASICO	1.272.730,00		
1.7.2.0.00.0.0.00.00.00	TRANSFERÊNCIAS DOS ESTADOS E DO DISTRITO FEDERAL E		268.183.255,00	
1.7.2.8.00.0.0.00.00.00	TRANSFERÊNCIAS DOS ESTADOS - ESPECÍFICA E/M	268.183.255,00		
1.7.2.8.01.0.0.00.00.00	PARTICIPAÇÃO NA RECEITA DOS ESTADOS	247.766.179,00		
1.7.2.8.01.1.0.00.00.00	COTA-PARTE DO ICMS	175.634.960,00		
1.7.2.8.01.1.1.00.00.00	COTA-PARTE DO ICMS - PRINCIPAL	219.543.700,00		
9.7.2.8.01.1.1.00.00.00	COTA-PARTE DO ICMS - PRINCIPAL	-43.908.740,00		
1.7.2.8.01.2.0.00.00.00	COTA-PARTE DO IPVA	68.960.000,00		
1.7.2.8.01.2.1.00.00.00	COTA-PARTE DO IPVA - PRINCIPAL	86.200.000,00		
9.7.2.8.01.2.1.00.00.00	COTA-PARTE DO IPVA - PRINCIPAL	-17.240.000,00		
1.7.2.8.01.3.0.00.00.00	COTA-PARTE DO IPI - MUNICÍPIOS	1.120.000,00		
1.7.2.8.01.3.1.00.00.00	COTA-PARTE DO IPI - MUNICÍPIOS - PRINCIPAL	1.400.000,00		
9.7.2.8.01.3.1.00.00.00	COTA-PARTE DO IPI - MUNICÍPIOS - PRINCIPAL	-280.000,00		
1.7.2.8.01.4.0.00.00.00	COTA-PARTE DA CONTRIBUIÇÃO DE INTERVENÇÃO NO DOMÍN	180.320,00		
1.7.2.8.01.4.1.00.00.00	COTA-PARTE DA CONTRIBUIÇÃO DE INTERVENÇÃO NO DOMÍN	180.320,00		
1.7.2.8.01.9.0.00.00.00	OUTRAS TRANSFERÊNCIAS DOS ESTADOS	1.870.899,00		
1.7.2.8.01.9.1.00.00.00	OUTRAS TRANSFERÊNCIAS DOS ESTADOS - PRINCIPAL	1.870.899,00		
1.7.2.8.01.9.1.01.00.00	DRADS - REDE DE PROTEÇÃO SOCIAL ESPECIAL	1.020.000,00		
1.7.2.8.01.9.1.02.00.00	DRADS - REDE DE PROTEÇÃO SOCIAL BASICA	459.543,00		



Natureza da Receita	Especificação	Desdobramento	Fontes	Categoria Econômica
1.7.2.8.01.9.1.05.00.00	BANCO POVO PAULISTA - PRÊMIO SERVIDOR	1.000,00		
1.7.2.8.01.9.1.06.00.00	DRADS - REDE PROT.SOC. ESP. M. COMPL	390.356,00		
1.7.2.8.02.0.0.00.00.00	TRANSFERÊNCIA DA COTA-PARTE DA COMPENSAÇÃO FINANCE	400.000,00		
1.7.2.8.02.3.0.00.00.00	COTA-PARTE ROYALTIES - COMPENSAÇÃO FINANCEIRA PELA	400.000,00		
1.7.2.8.02.3.1.00.00.00	COTA-PARTE ROYALTIES - COMPENSAÇÃO FINANCEIRA PELA	400.000,00		
1.7.2.8.02.3.1.01.00.00	COTA-PARTE ROYALTIES COMP FIN PROD PETRÓLEO - SAÚD	100.000,00		
1.7.2.8.02.3.1.02.00.00	COTA-PARTE ROYALTIES COMP FIN PROD PETRÓLEO - EDUC	300.000,00		
1.7.2.8.03.0.0.00.00.00	TRANSFERÊNCIA DE RECURSOS DO ESTADO PARA PROGRAMAS	3.120.675,00		
1.7.2.8.03.1.0.00.00.00	TRANSFERÊNCIA DE RECURSOS DO ESTADO PARA PROGRAMAS	3.120.675,00		
1.7.2.8.03.1.1.00.00.00	TRANSFERÊNCIA DE RECURSOS DO ESTADO PARA PROGRAMAS	3.120.675,00		
1.7.2.8.03.1.1.01.00.00	CONTROLE DE GLICEMIA - SS	335.650,00		
1.7.2.8.03.1.1.02.00.00	DOSE CERTA FUNDO A FUNDO	1.100.000,00		
1.7.2.8.03.1.1.04.00.00	PROGRAMA NUTRICIONAL DE SUP. ALIMENTAR	1.402.425,00		
1.7.2.8.03.1.1.06.00.00	PAB ESTADUAL	282.600,00		
1.7.2.8.10.0.0.00.00.00	TRANSFERÊNCIA DE CONVÊNIOS DOS ESTADOS E DO DISTRI	16.896.401,00		
1.7.2.8.10.2.0.00.00.00	TRANSFERÊNCIAS DE CONVÊNIO DOS ESTADOS DESTINADAS	16.896.401,00		
1.7.2.8.10.2.1.00.00.00	TRANSFERÊNCIAS DE CONVÊNIO DOS ESTADOS DESTINADAS	16.896.401,00		
1.7.2.8.10.2.1.01.00.00	CONV SEC EST EDUCAÇÃO TRANSPORTE DE ALUNOS	8.128.315,00		
1.7.2.8.10.2.1.02.00.00	CONV SEC EDUCAÇÃO EST - MERENDA FUNDAMENTAL	4.238.250,00		
1.7.2.8.10.2.1.03.00.00	CONV SEC EDUCAÇÃO ESTADO - MERENDA EJA	61.500,00		
1.7.2.8.10.2.1.04.00.00	CONV SEC EDUCAÇÃO ESTADUAL - MERENDA ENSINO MEDIO	3.007.737,00		
1.7.2.8.10.2.1.05.00.00	CONV.SEC.EDUCAÇÃO EST. MERENDA FUND.INTEGRAL	630.160,00		
1.7.2.8.10.2.1.06.00.00	CONV.SEC.EDUC EST. MERENDA ENSINO MEDIO INTEGRAL	533.540,00		
1.7.2.8.10.2.1.07.00.00	CONV.SEC.EDUC EST. MERENDA ENS MEDIO ETEC REG	161.424,00		
1.7.2.8.10.2.1.08.00.00	CONV.SEC.EDUC EST. MERENDA ENS MEDIO ETEC INTEG	135.475,00		
1.7.4.0.0.0.0.00.00.00	TRANSFERÊNCIAS DE INSTITUIÇÕES PRIVADAS		134.375,00	
1.7.4.0.0.1.0.00.00.00	TRANSFERÊNCIAS DE INSTITUIÇÕES PRIVADAS	134.375,00		
1.7.4.0.0.1.1.00.00.00	TRANSFERÊNCIAS DE INSTITUIÇÕES PRIVADAS - PRINCIPA	134.375,00		
1.7.4.0.0.1.1.01.00.00	FDO MUN CRIA/ADOL - DOAÇÃO INST. PRIVADAS	49.375,00		
1.7.4.0.0.1.1.03.00.00	FUMPI - DOAÇÕES	85.000,00		
1.7.5.0.0.0.0.00.00.00	TRANSFERÊNCIAS DE OUTRAS INSTITUIÇÕES PÚBLICAS		97.864.380,00	
1.7.5.8.0.0.0.0.00.00.00	TRANSFERÊNCIAS DE OUTRAS INSTITUIÇÕES PÚBLICAS - E	97.864.380,00		
1.7.5.8.01.0.0.00.00.00	TRANSFERÊNCIAS DE RECURSOS DO FUNDO DE MANUTENÇÃO	97.864.380,00		
1.7.5.8.01.1.0.00.00.00	TRANSFERÊNCIAS DE RECURSOS DO FUNDO DE MANUTENÇÃO	97.864.380,00		
1.7.5.8.01.1.1.00.00.00	TRANSFERÊNCIAS DE RECURSOS DO FUNDO DE MANUTENÇÃO	97.864.380,00		
1.7.7.0.0.0.0.00.00.00	TRANSFERÊNCIAS DE PESSOAS FÍSICAS		16.310,00	
1.7.7.8.0.0.0.0.00.00.00	TRANSFERÊNCIA DE PESSOAS FÍSICAS - ESP DE EST, DF,	16.310,00		
1.7.7.8.10.0.0.00.00.00	OUTRAS TRANSF DE PESSOAS FÍSICAS - ESP ESTADO,DF M	16.310,00		
1.7.7.8.10.1.0.00.00.00	OUTRAS TRANSF DE PESSOAS FÍSICAS - ESP EST, DF, MU	16.310,00		
1.7.7.8.10.1.1.00.00.00	OUTRAS TRANSF DE PESSOA FÍSICA -ESP EST, DF MUNICI	16.310,00		
1.7.7.8.10.1.1.01.00.00	FDO MUN CRIA/ADOL - DOAÇÃO P. FÍSICA	16.310,00		
1.9.0.0.0.0.0.00.00.00	OUTRAS RECEITAS CORRENTES		24.748.526,00	
1.9.1.0.0.0.0.00.00.00	MULTAS ADMINISTRATIVAS, CONTRATUAIS E JUDICIAIS		10.697.267,00	
1.9.1.0.01.0.0.00.00.00	MULTAS PREVISTAS EM LEGISLAÇÃO ESPECÍFICA	10.568.367,00		
1.9.1.0.01.1.0.00.00.00	MULTAS PREVISTAS EM LEGISLAÇÃO ESPECÍFICA	10.568.367,00		



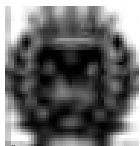

Natureza da Receita	Especificação	Desdobramento	Fontes	Categoria Econômica
1.9.1.0.01.1.1.00.00.00	MULTAS PREVISTAS EM LEGISLAÇÃO ESPECÍFICA - PRINCI	10.568.367,00		
1.9.1.0.01.1.1.01.00.00	MULTAS PREVISTAS EM LEGISLAÇÃO ESPECÍFICA - PRINCI	32.200,00		
1.9.1.0.01.1.1.01.01.00	MULTAS ATRASO TRANSF.TITULARIDADE CEMITÉ. - EMDURB	5.000,00		
1.9.1.0.01.1.1.01.02.00	MULTAS ATRASO TRANSF. TITULARID. CEMITÉ. - CARTÃO	500,00		
1.9.1.0.01.1.1.01.03.00	MULTAS TRANSPORTES ESPECIAIS - EMDURB	20.000,00		
1.9.1.0.01.1.1.01.04.00	MULTAS TRANSPORTES ESPECIAIS - CARTÃO	5.000,00		
1.9.1.0.01.1.1.01.05.00	MULTAS TRANSPORTES COLETIVOS - CARTÃO	100,00		
1.9.1.0.01.1.1.01.06.00	MULTAS POR VEÍCULO ABANDONADO - EMDURB	100,00		
1.9.1.0.01.1.1.01.07.00	MULTAS POR VEÍCULO ABANDONADO - CARTÃO	1.500,00		
1.9.1.0.01.1.1.15.00.00	MULTAS PREVISTAS NA LEGISLAÇÃO DE TRÂNSITO	10.160.000,00		
1.9.1.0.01.1.1.15.01.00	MULTAS ARRECADADAS TRANSITO	2.870.000,00		
1.9.1.0.01.1.1.15.02.00	MULTAS ARRECADADAS LICENC ELETRÔNICO	7.290.000,00		
1.9.1.0.01.1.1.50.00.00	MULTAS POR AUTO DE INFRAÇÃO	331.240,00		
1.9.1.0.01.1.1.50.01.00	MULTAS POR AUTO DE INFRAÇÃO - DAE	331.240,00		
1.9.1.0.01.1.1.99.00.00	OUTRAS MULTAS	44.927,00		
1.9.1.0.01.1.1.99.01.00	MULTAS E JUROS DEC DE ADIANTAMENTO SAÚDE - PMB	1.000,00		
1.9.1.0.01.1.1.99.04.00	MULTAS PROCON - PMB	10.927,00		
1.9.1.0.01.1.1.99.05.00	OUTRAS MULTAS - DAE	31.000,00		
1.9.1.0.01.1.1.99.08.00	MULTAS E JUR DEC ADIANT - PMB	1.000,00		
1.9.1.0.01.1.1.99.09.00	MULTAS E JUROS DEC ADIANT EDUCAÇÃO - PMB	1.000,00		
1.9.1.0.09.0.0.00.00.00	MULTAS E JUROS PREVISTOS EM CONTRATOS	128.900,00		
1.9.1.0.09.1.0.00.00.00	MULTAS E JUROS PREVISTOS EM CONTRATOS	128.900,00		
1.9.1.0.09.1.1.00.00.00	MULTAS E JUROS PREVISTOS EM CONTRATOS - PRINCIPAL	128.900,00		
1.9.1.0.09.1.1.01.00.00	MULTAS E JUROS PREVISTOS EM CONTRATOS PMB	50.000,00		
1.9.1.0.09.1.1.02.00.00	MULTAS E JUROS PREVISTOS EM CONTRATOS DAE	51.900,00		
1.9.1.0.09.1.1.04.00.00	MULTAS/JUROS DIV. CONTRATOS - EMDURB	25.000,00		
1.9.1.0.09.1.1.06.00.00	MULTAS E JUR PREV CONTR CAMARA - PMB	1.000,00		
1.9.1.0.09.1.1.07.00.00	MULTAS E JUR MORA PERM USO CENTRO ADMINISTRATIVO	1.000,00		
1.9.2.0.00.0.0.00.00.00	INDENIZAÇÕES, RESTITUIÇÕES E RESSARCIMENTOS		1.855.404,00	
1.9.2.1.00.0.0.00.00.00	INDENIZAÇÕES	50.000,00		
1.9.2.1.01.0.0.00.00.00	INDENIZAÇÕES POR DANOS CAUSADOS AO PATRIMÔNIO PÚBL	50.000,00		
1.9.2.1.01.1.0.00.00.00	INDENIZAÇÕES POR DANOS CAUSADOS AO PATRIMÔNIO PÚBL	50.000,00		
1.9.2.1.01.1.1.00.00.00	INDENIZAÇÕES POR DANOS CAUSADOS AO PATRIMÔNIO PÚBL	50.000,00		
1.9.2.1.01.1.1.01.00.00	INDENIZAÇÃO POR DANOS CAUSADOS PAT PUB - PMB	50.000,00		
1.9.2.2.00.0.0.00.00.00	RESTITUIÇÕES	127.904,00		
1.9.2.2.01.0.0.00.00.00	RESTITUIÇÃO DE CONVÊNIOS	126.904,00		
1.9.2.2.01.1.0.00.00.00	RESTITUIÇÃO DE CONVÊNIOS - PRIMÁRIAS	126.904,00		
1.9.2.2.01.1.1.00.00.00	RESTITUIÇÃO DE CONVÊNIOS - PRIMÁRIAS - PRINCIPAL	126.904,00		
1.9.2.2.01.1.1.02.00.00	RESTITUIÇÃO - REDE DE PROT ESPECIAL	1.000,00		
1.9.2.2.01.1.1.03.00.00	RESTITUIÇÃO - REDE PROT.SOC. ESP. M. COMPL	1.000,00		
1.9.2.2.01.1.1.04.00.00	RESTITUIÇÃO - BL PISO SOCIAL BASICO	1.000,00		
1.9.2.2.01.1.1.06.00.00	RESTITUIÇÃO - BL PISO SOC. ESP. MEDIA ALTA COMPL	1.000,00		
1.9.2.2.01.1.1.07.00.00	RESTITUIÇÃO - PROG.REDE P.S.BASICA	1.000,00		
1.9.2.2.01.1.1.09.00.00	RESTITUIÇÃO - PISO SOCIAL ESPEC. - MEDIA COMPLEX	1.000,00		
1.9.2.2.01.1.1.12.00.00	OUTRAS RESTITUIÇÕES - DAE	120.904,00		
1.9.2.2.08.0.0.00.00.00	RESTITUIÇÃO DE DESPESAS DE EXERCÍCIOS ANTERIORES	1.000,00		

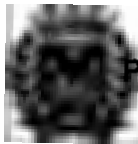

**PREF MUNIC DE BAURU**

**Resumo Geral Receita - Anexo 2**

Orçamento para 2021

ANEXO II

Natureza da Receita	Especificação	Desdobramento	Fontes	Categoria Econômica
1.9.2.2.06.1.0.00.00.00	RESTITUIÇÃO DE DESPESAS DE EXERCÍCIOS ANTERIORES	1.000,00		
1.9.2.2.06.1.1.00.00.00	RESTITUIÇÃO DE DESPESAS DE EXERCÍCIOS ANTERIORES -	1.000,00		
1.9.2.2.06.1.1.01.00.00	RESTITUIÇÃO DE DESPESAS DE EXERCÍCIOS ANTERIORES	1.000,00		
1.9.2.2.06.1.1.01.01.00	RESTITUIÇÕES DE DESPESAS DE EXERC ANTERI - EMDURB	1.000,00		
1.9.2.8.00.0.0.00.00.00	INDENIZAÇÕES, RESTITUIÇÕES, RESSARCIMENTOS - ESP E	1.677.500,00		
1.9.2.8.01.0.0.00.00.00	INDENIZAÇÕES ESPECIFICAS DE ESTADO, DF E MUNICIPIO	5.000,00		
1.9.2.8.01.1.0.00.00.00	INDENIZAÇÕES ESPECIFICAS DE ESTADO, DF E MUNICIPIO	5.000,00		
1.9.2.8.01.1.1.00.00.00	INDENIZAÇÕES ESP DE ESTADO, DF E MUNICIPIO PRINCIP	5.000,00		
1.9.2.8.01.1.1.01.00.00	OUTROS INDENIZAÇÕES - PRINCIPAL DAE	5.000,00		
1.9.2.8.02.0.0.00.00.00	RESTITUIÇÕES - ESPECÍFICAS DE ESTADO,DF E MUNICIPI	1.672.500,00		
1.9.2.8.02.1.0.00.00.00	RESTITUIÇÕES RECURSOS DO SUS - ESP ESTADO, DF, MUN	3.000,00		
1.9.2.8.02.1.1.00.00.00	RESTITUIÇÕES DE RECURSOS RECEBIDOS DO SUS - PRINCI	3.000,00		
1.9.2.8.02.1.1.01.00.00	RESTITUIÇÃO DEV. ADIANT - CUSTEIO A. S. PUB. SAÚDE	1.000,00		
1.9.2.8.02.1.1.08.00.00	RESTITUIÇÃO - FDO MUN. SAÚDE	1.000,00		
1.9.2.8.02.1.1.24.00.00	RESTITUIÇÃO DEV. ADIANT - SAÚDE	1.000,00		
1.9.2.8.02.9.0.00.00.00	OUTRAS RESTITUIÇÕES - ESP DE ESTADOS, DF, MUNICIPI	1.669.500,00		
1.9.2.8.02.9.1.00.00.00	OUTRAS RESTITUIÇÕES ESP DE ESTADOS, DF, MUNICIPIOS	1.669.500,00		
1.9.2.8.02.9.1.01.00.00	OUTRAS RESTITUIÇÕES - EMDURB	30.000,00		
1.9.2.8.02.9.1.02.00.00	RESTITUIÇÃO GERAL - PMB	930.000,00		
1.9.2.8.02.9.1.03.00.00	RESTITUIÇÃO DEVOL. ADIANTAMENTO - PMB	20.000,00		
1.9.2.8.02.9.1.04.00.00	OUTRAS RESTITUIÇÕES - FUNPREV	309.000,00		
1.9.2.8.02.9.1.05.00.00	RESTITUIÇÃO REEMBOLSO DILIGÊNCIA - AR PMB	4.000,00		
1.9.2.8.02.9.1.06.00.00	RESTITUIÇÃO DEVOL. PMB - VALE COMPRA	1.000,00		
1.9.2.8.02.9.1.07.00.00	RESTITUIÇÃO FDO DES. ESPORTIVO - FMDE	2.000,00		
1.9.2.8.02.9.1.08.00.00	RESTITUIÇÃO DEV. ADIANT- FDO M. ASSIST. SOCIAL	1.000,00		
1.9.2.8.02.9.1.10.00.00	RESTITUIÇÃO DEVOL ADIANT. FDO M ZOOLOGICO	1.000,00		
1.9.2.8.02.9.1.12.00.00	REST FMD CRIAN/ADOL DOAÇÃO IRRF	20.000,00		
1.9.2.8.02.9.1.14.00.00	RESTITUIÇÃO - FDO M. ASSISTENCIA SOCIAL	250.000,00		
1.9.2.8.02.9.1.15.00.00	RESTITUIÇÃO EDUCAÇÃO	55.000,00		
1.9.2.8.02.9.1.37.00.00	REST FMDCA RECURSOS PROPRIOS	45.000,00		
1.9.2.8.02.9.1.38.00.00	RESTITUIÇÃO DEVOL ADIANT - EDUCAÇÃO	1.000,00		
1.9.2.8.02.9.1.39.00.00	RESTITUIÇÃO CLASSIF. TARIFA INCORRETA - CPFL	500,00		
1.9.9.0.00.0.0.00.00.00	DEMAIS RECEITAS CORRENTES		12.195.855,00	
1.9.9.0.03.0.0.00.00.00	COMPENSAÇÕES FINANCEIRAS ENTRE O REGIME GERAL E OS	5.000.000,00		
1.9.9.0.03.1.0.00.00.00	COMPENSAÇÕES FINANCEIRAS ENTRE O REGIME GERAL E OS	5.000.000,00		
1.9.9.0.03.1.1.00.00.00	COMPENSAÇÕES FINANCEIRAS ENTRE O REGIME GERAL E OS	5.000.000,00		
1.9.9.0.12.0.0.00.00.00	ENCARGOS LEGAIS PELA INSCRIÇÃO EM DÍVIDA ATIVA E R	17.000,00		
1.9.9.0.12.2.0.00.00.00	ÔNUS DE SUCUMBÊNCIA	17.000,00		
1.9.9.0.12.2.1.00.00.00	ÔNUS DE SUCUMBÊNCIA - PRINCIPAL	17.000,00		
1.9.9.0.12.2.1.01.00.00	RECEITA DE ONUS DE SUCUMBENCIA FUNPREV	17.000,00		
1.9.9.0.99.0.0.00.00.00	OUTRAS RECEITAS	7.178.855,00		
1.9.9.0.99.1.0.00.00.00	OUTRAS RECEITAS - PRIMÁRIAS	7.178.855,00		
1.9.9.0.99.1.1.00.00.00	OUTRAS RECEITAS - PRIMÁRIAS - PRINCIPAL	3.316.375,00		
1.9.9.0.99.1.1.01.00.00	FUNDO MUNICIPAL DE CULTURA	15.000,00		
1.9.9.0.99.1.1.02.00.00	FUNDO MUNICIPAL DO ZOOLOGICO	210.000,00		
1.9.9.0.99.1.1.03.00.00	FUNDO MUNICIPAL DO MEIO AMBIENTE	1.000,00		

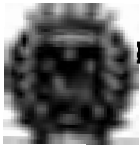

**PREF MUNIC DE BAURU**

**Resumo Geral Receita - Anexo 2**

Orçamento para 2021

ANEXO II

Natureza da Receita	Especificação	Desdobramento	Fontes	Categoria Econômica
1.9.9.0.99.1.1.04.00.00	FUNDO DESENVOLVIMENTO ESPORTIVO - FMDE	1.000,00		
1.9.9.0.99.1.1.05.00.00	FUNDO ESPECIAL DE DESPESA	20.220,00		
1.9.9.0.99.1.1.06.00.00	FUNDO MUN DIR CRIANÇA ADOLESCENTE - DEP JUDICIAL	13.835,00		
1.9.9.0.99.1.1.07.00.00	OUTRAS RECEITAS EMDURB	300.000,00		
1.9.9.0.99.1.1.08.00.00	OUTRAS RECEITAS - FUNPREV	8.000,00		
1.9.9.0.99.1.1.09.00.00	OUTRAS RECEITAS SEGUNDA VIA CARTÃO FUNCIONAL - PMB	1.000,00		
1.9.9.0.99.1.1.10.00.00	FUNDO M.DO ZOOLOGICO - ADOÇÃO	7.050,00		
1.9.9.0.99.1.1.11.00.00	FUNDO M. BOMBEIROS - DEP. JUDICIAL	150.000,00		
1.9.9.0.99.1.1.13.00.00	AUTO INFRAÇÃO - SEPLAN	1.000,00		
1.9.9.0.99.1.1.15.00.00	TAXA ADMINISTRAÇÃO DE CONVÊNIOS - ADM	120.000,00		
1.9.9.0.99.1.1.16.00.00	OUTORGA ONEROSA REGULARIZAÇÃO DE CONSTRUÇÃO	26.815,00		
1.9.9.0.99.1.1.17.00.00	FUNDO MUN DE AQ. ÁREAS OBRAS - DESENVOLVIMENTO	675,00		
1.9.9.0.99.1.1.23.00.00	FMAS - TAXA 5% - VALE ALIMENTAÇÃO	2.431.160,00		
1.9.9.0.99.1.1.25.00.00	AUTO INFRAÇÃO LIMPEZA TERRENOS LEI 7104/18	3.555,00		
1.9.9.0.99.1.1.26.00.00	AUTO INFRAÇÃO CONST. MAN. PASSEIOS LEI 7181/19	1.000,00		
1.9.9.0.99.1.1.28.00.00	BALANÇA - SEMMA	4.065,00		
1.9.9.0.99.1.1.29.00.00	AUTO INFRAÇÃO-LAUDO TECNICO-SEPLAN	1.000,00		
1.9.9.0.99.1.2.00.00.00	OUTRAS RECEITAS - PRIMÁRIAS - MULTAS E JUROS	1.905.000,00		
1.9.9.0.99.1.2.01.00.00	MULTAS ATRASO TRANSF. TITULARIDADE CEMITÉRIO - EM	1.900.000,00		
1.9.9.0.99.1.2.09.00.00	JUROS - AUTO INFRAÇÃO LIMPEZA TERRENOS	1.000,00		
1.9.9.0.99.1.2.10.00.00	JUROS-AUTO INFRAÇÃO CONST. MAN. PASSEIOS	1.000,00		
1.9.9.0.99.1.2.11.00.00	MULTAS E JUROS - BALANÇA - SEMMA	1.000,00		
1.9.9.0.99.1.2.12.00.00	MULTAS E JUROS -AUTO INF. LAUDO TECNICO-SEPLAN	1.000,00		
1.9.9.0.99.1.2.13.00.00	MULTAS E JUROS OUTORGA ONEROSA REGULAR. CONSTRUÇÃO	1.000,00		
1.9.9.0.99.1.3.00.00.00	OUTRAS RECEITAS - PRIMÁRIAS - DÍVIDA ATIVA	1.939.005,00		
1.9.9.0.99.1.3.01.00.00	DIV. AT. FDO MUN. AQ ÁREAS OBRAS-DESENVOLV.	451.000,00		
1.9.9.0.99.1.3.02.00.00	REC DIV ATIV NÃO TRIB OUTRAS RECEITAS PMB	15.445,00		
1.9.9.0.99.1.3.03.00.00	AUTO DE INFRAÇÃO SAÚDE	450.000,00		
1.9.9.0.99.1.3.04.00.00	AUTO DE INFRAÇÃO SEMMA	106.205,00		
1.9.9.0.99.1.3.05.00.00	AUTO DE INFRAÇÃO SEPLAN	210.000,00		
1.9.9.0.99.1.3.06.00.00	DIV ATIV PERMISSÃO DE USO AREA PUBLICA	50.000,00		
1.9.9.0.99.1.3.07.00.00	AUTO INFRAÇÃO PESSOAL	150.200,00		
1.9.9.0.99.1.3.08.00.00	DIV AT. ATUA MON. FDO MUN. AQ ÁREAS OBRAS-DESENVOL	1.000,00		
1.9.9.0.99.1.3.09.00.00	AUTO DE INFRAÇÃO SAGRA	10.000,00		
1.9.9.0.99.1.3.10.00.00	RESTITUIÇÃO AO MUNICIPIO[RESSARCIMENTO]	10.000,00		
1.9.9.0.99.1.3.11.00.00	DÍV. ATIVA INDENIZ. DANOS CAUSADOS PATRIM PUBLICO	9.700,00		
1.9.9.0.99.1.3.12.00.00	DIV ATIVA JUR PREV CONTRATO CAMARA - PMB	9.500,00		
1.9.9.0.99.1.3.13.00.00	REC DIV ATIV REC DE SERV SAGRA - PMB	155,00		
1.9.9.0.99.1.3.14.00.00	DIVIDA ATIVA FDO MUNICIPAL DOS ESPORTES	1.000,00		
1.9.9.0.99.1.3.15.00.00	DIV ATIV PERM USO - CENTRO ADMINISTRATIVO	6.200,00		
1.9.9.0.99.1.3.16.00.00	AT MONE DIV AT PERM USO - CENTRO ADMINISTRATIVO	5.450,00		
1.9.9.0.99.1.3.17.00.00	DIV. ATIV. AUTO INFRAÇÃO LIMPEZA TERRENOS	350.000,00		
1.9.9.0.99.1.3.18.00.00	DIV. ATIV. AUTO INFRAÇÃO CONST. MAN. PASSEIOS	1.000,00		
1.9.9.0.99.1.3.19.00.00	DIV AT- ATUAL MONET - AUTO INFRA. LIMP. TERRENOS	250,00		
1.9.9.0.99.1.3.20.00.00	DIV. ATIV. AT. MON-AUTO INFR CONST MAN PASSEIOS	9.000,00		
1.9.9.0.99.1.3.21.00.00	DIV. ATIVA - BALANÇA - SEMMA	1.000,00		
1.9.9.0.99.1.3.22.00.00	DIV AT- AUTO INF. LAUDO TECNICO-SEPLAN	3.000,00		

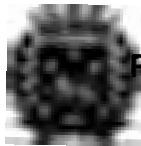

PREF MUNIC DE BAURU

Resumo Geral Receita - Anexo 2

Orçamento para 2021

ANEXO II

Natureza da Receita	Especificação	Desdobramento	Fontes	Categoria Econômica
1.9.9.0.99.1.3.23.00.00	DIVIDA ATIVA DESPESA DILIGENCIA OFICIAL DE JUSTIÇA		250,00	
1.9.9.0.99.1.3.24.00.00	DIV. AT. ATUAL MON DESP. DILIG. OFICIAL DE JUSTIÇA		750,00	
1.9.9.0.99.1.3.25.00.00	DIVIDA ATIVA ALIENAÇÃO DE BENS IMOVEIS PMB		650,00	
1.9.9.0.99.1.3.26.00.00	DIV. AT. ATUAL. MONETAR. ALIENAÇÃO DE BENS IMOVEIS		700,00	
1.9.9.0.99.1.3.27.00.00	DIV. ATV. ATUALIZ. MON. PERMISSÃO DE USO AREA PUB.		550,00	
1.9.9.0.99.1.3.28.00.00	DIVIDA ATIVA MULTA DE TRANSITO		75.000,00	
1.9.9.0.99.1.3.29.00.00	DIVIDA ATIVA ATUALI. MON. MULTA DE TRANSITO		4.000,00	
1.9.9.0.99.1.3.30.00.00	DIVIDA ATIVA OUTORGA ONEROSA DA TAXA DE OCUPAÇÃO		1.000,00	
1.9.9.0.99.1.3.31.00.00	DIV. AT. ATUAL. MON. OUTORGA ONEROSA TAXA OCUPAÇÃO		1.000,00	
1.9.9.0.99.1.3.32.00.00	DIVIDA ATIVA OUTORGA ONEROSA COEF. APROVEITAMENTO		1.000,00	
1.9.9.0.99.1.3.33.00.00	DIV. ATV. ATUAL. MONT. OUTORGA ONER. COEF APROVEIT		1.000,00	
1.9.9.0.99.1.3.34.00.00	DIV. AT. ATUA. MON.- FDO MUNICIPAL DOS ESPORTES		1.000,00	
1.9.9.0.99.1.3.35.00.00	DIV. ATIVA PROGRAMA ADOÇÃO ANIMAL		1.000,00	
1.9.9.0.99.1.3.36.00.00	DIV. AT. ATUAL MON. PROGRAMA ADOÇÃO ANIMAL		1.000,00	
1.9.9.0.99.1.4.00.00.00	OUTRAS RECEITAS - PRIMÁRIAS - DÍVIDA ATIVA - MULTA		16.475,00	
1.9.9.0.99.1.4.01.00.00	DIV. AT. JURO/MULT. FDO MUN AQ ÁREAS OBRAS-DESENV.		4.300,00	
1.9.9.0.99.1.4.02.00.00	DIV. AT. JUROS/MULTA - FDO MUNICIPAL DOS ESPORTES		1.000,00	
1.9.9.0.99.1.4.03.00.00	DIV. AT. JUROS/MULTA PROGRAMA ADOÇÃO ANIMAL		1.000,00	
1.9.9.0.99.1.4.04.00.00	MUL JUR MORA DIV ATIV PERM USO CENTRO ADM		1.000,00	
1.9.9.0.99.1.4.05.00.00	DIV. AT.- MULT E JUR -AUTO INFRA. LIMP. TERRENOS		1.145,00	
1.9.9.0.99.1.4.06.00.00	DIV AT- MULT E JUR- AUTO INFR CONST MAN PASSEIOS		1.000,00	
1.9.9.0.99.1.4.07.00.00	DIV. ATIVA - MULTAS E JUROS - BALANÇA-SEMMA		1.000,00	
1.9.9.0.99.1.4.08.00.00	DIV AT- MULT. JUROS-AUTO INF. LAUDO TECNICO-SEPLAN		1.000,00	
1.9.9.0.99.1.4.09.00.00	DIV. AT. MUL/JURO DESP. DILIG. OFICIAL DE JUSTIÇA		30,00	
1.9.9.0.99.1.4.10.00.00	DIV. AT. MUL/JUROS-ALIENAÇÃO DE BENS IMOVEIS PMB		1.000,00	
1.9.9.0.99.1.4.11.00.00	DIV. AT. JUROS/MULTA-PERMISSÃO USO ÁREA PUBLICA		1.000,00	
1.9.9.0.99.1.4.12.00.00	DIVIDA ATIVA JUROS - MULTA DE TRANSITO		1.000,00	
1.9.9.0.99.1.4.13.00.00	DIV. AT. JUROS/MULT-OUTORGA ONEROSA TAXA OCUPAÇÃO		1.000,00	
1.9.9.0.99.1.4.14.00.00	DIV. AT. JURO/MULT-OUTORGA ONEROSA COEF. APROVEI.		1.000,00	
1.9.9.0.99.1.9.00.00.00	OUTRAS RECEITAS - PRIMÁRIAS - DÍVIDA ATIVA - ATUAL		2.000,00	
1.9.9.0.99.1.9.01.00.00	DIV. ATIVA-ATUAL MONET - BALANÇA - SEMMA		1.000,00	
1.9.9.0.99.1.9.02.00.00	DIV AT- ATUAL MONET-AUTO INF. LAUDO TECNICO-SEPLAN		1.000,00	
2.0.0.0.00.0.0.00.00.00	RECEITAS DE CAPITAL			8.541.160,00
2.1.0.0.00.0.0.00.00.00	OPERAÇÕES DE CRÉDITO		974.310,00	
2.1.1.0.00.0.0.00.00.00	OPERAÇÕES DE CRÉDITO - MERCADO INTERNO		974.310,00	
2.1.1.9.00.0.0.00.00.00	OUTRAS OPERAÇÕES DE CRÉDITO - MERCADO INTERNO		974.310,00	
2.1.1.9.00.1.0.00.00.00	OUTRAS OPERAÇÕES DE CRÉDITO - MERCADO INTERNO		974.310,00	
2.1.1.9.00.1.1.00.00.00	OUTRAS OPERAÇÕES DE CRÉDITO - MERCADO INTERNO - PR		974.310,00	
2.1.1.9.00.1.1.04.00.00	OPERAÇÕES DE CRÉDITO INTERNAS - CONTRATUAIS		974.310,00	
2.1.1.9.00.1.1.04.99.00	OUTRAS OPERAÇÕES DE CRÉDITO INTERNAS - CONTRATUAIS		974.310,00	
2.1.1.9.00.1.1.04.99.02	OUT OPER. CRED INT CON - PAC 2 PAV STA CANDIDA		172.585,00	
2.1.1.9.00.1.1.04.99.03	OUT OPER. CRED INT CON - PAC 2 PAV DIV. BAIRROS		801.725,00	
2.2.0.0.00.0.0.00.00.00	ALIENAÇÃO DE BENS			274.235,00
2.2.1.0.00.0.0.00.00.00	ALIENAÇÃO DE BENS MÓVEIS			273.235,00
2.2.1.3.00.0.0.00.00.00	ALIENAÇÃO DE BENS MÓVEIS E SEMOVENTES		273.235,00	
2.2.1.3.00.1.0.00.00.00	ALIENAÇÃO DE BENS MÓVEIS E SEMOVENTES		273.235,00	

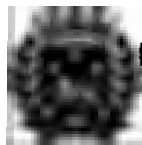

**PREF MUNIC DE BAURU**

**Resumo Geral Receita - Anexo 2**

Orçamento para 2021

ANEXO II

Natureza da Receita	Especificação	Desdobramento	Fontes	Categoria Econômica
2.2.1.3.00.1.1.00.00.00	ALIENAÇÃO DE BENS MÓVEIS E SEMOVENTES - PRINCIPAL	273.235,00		
2.2.1.3.00.1.1.03.00.00	ALIENAÇÃO BENS INSERVÍVEIS PMB	273.235,00		
2.2.2.0.00.0.0.00.00.00	ALIENAÇÃO DE BENS IMÓVEIS		1.000,00	
2.2.2.0.00.1.0.00.00.00	ALIENAÇÃO DE BENS IMÓVEIS	1.000,00		
2.2.2.0.00.1.1.00.00.00	ALIENAÇÃO DE BENS IMÓVEIS - PRINCIPAL	1.000,00		
2.4.0.0.00.0.0.00.00.00	TRANSFERÊNCIAS DE CAPITAL		7.292.615,00	
2.4.1.0.00.0.0.00.00.00	TRANSFERÊNCIAS DA UNIÃO E DE SUAS ENTIDADES		6.792.615,00	
2.4.1.8.00.0.0.00.00.00	TRANSFERÊNCIAS DA UNIÃO	6.792.615,00		
2.4.1.8.10.0.0.00.00.00	TRANSFERÊNCIA DE CONVÊNIO DA UNIÃO E DE SUAS ENTI	6.700.000,00		
2.4.1.8.10.9.0.00.00.00	OUTRAS TRANSFERÊNCIAS DE CONVÊNIO DA UNIÃO	6.700.000,00		
2.4.1.8.10.9.1.00.00.00	OUTRAS TRANSFERÊNCIAS DE CONVÊNIO DA UNIÃO - PRIN	6.700.000,00		
2.4.1.8.10.9.1.03.00.00	CONV FED - CONSTRUÇÃO DA ESTAÇÃO DE TRATAMENTO DE	6.000.000,00		
2.4.1.8.10.9.1.39.00.00	CONVÊNIO PAVIMENTAÇÃO UNIÃO	700.000,00		
2.4.1.8.99.0.0.00.00.00	OUTRAS TRANSFERÊNCIAS DA UNIÃO	92.615,00		
2.4.1.8.99.1.0.00.00.00	OUTRAS TRANSFERÊNCIAS DA UNIÃO	92.615,00		
2.4.1.8.99.1.1.00.00.00	OUTRAS TRANSFERÊNCIAS DA UNIÃO - PRINCIPAL	92.615,00		
2.4.1.8.99.1.1.02.00.00	GBF - GESTAO BOLSA FAMILIA	92.615,00		
2.4.2.0.00.0.0.00.00.00	TRANSFERÊNCIAS DOS ESTADOS E DO DISTRITO FEDERAL E		500.000,00	
2.4.2.8.00.0.0.00.00.00	TRANSFERÊNCIAS DOS ESTADOS, DISTRITO FEDERAL, E DE	500.000,00		
2.4.2.8.99.0.0.00.00.00	OUTRAS TRANSFERÊNCIAS DOS ESTADOS	500.000,00		
2.4.2.8.99.1.0.00.00.00	OUTRAS TRANSFERÊNCIAS DOS ESTADOS	500.000,00		
2.4.2.8.99.1.1.00.00.00	OUTRAS TRANSFERÊNCIAS DOS ESTADOS - PRINCIPAL	500.000,00		
2.4.2.8.99.1.1.04.00.00	RECAPE PEDRO DE TOLEDO	500.000,00		
7.0.0.0.00.0.0.00.00.00	RECEITAS CORRENTES - INTRA OFSS			190.658.679,00
7.2.0.0.00.0.0.00.00.00	CONTRIBUIÇÕES - INTRA OFSS		92.522.124,00	
7.2.1.0.00.0.0.00.00.00	CONTRIBUIÇÕES SOCIAIS - INTRA OFSS		92.522.124,00	
7.2.1.8.00.0.0.00.00.00	CONTRIBUIÇÕES SOCIAIS ESPECÍFICAS DE ESTADOS, DF,	92.522.124,00		
7.2.1.8.03.0.0.00.00.00	CPSSS PATRONAL SERVIDOR CIVIL - ESP DE ESTADO, DF	75.619.217,00		
7.2.1.8.03.1.0.00.00.00	CPSSS PATRONAL SERVIDOR CIVIL INTRA OFSS	75.619.217,00		
7.2.1.8.03.1.1.00.00.00	CPSSS PATRONAL SERVIDOR CIVIL PRINC INTRA OFSS	75.598.617,00		
7.2.1.8.03.1.1.01.00.00	CONTRIBUIÇÕES PATRONAIS - SERV ATIVO CIVIL PMB	63.406.717,00		
7.2.1.8.03.1.1.04.00.00	CONTRIBUIÇÕES PATRONAIS - SERV ATIVO CIVIL DAE	10.000.000,00		
7.2.1.8.03.1.1.07.00.00	CONTRIBUIÇÕES PATRONAIS - SERV ATIVO CIVIL -CMB	1.587.900,00		
7.2.1.8.03.1.1.10.00.00	CONTRIB.PATRONAIS SERV ATIVO CIVIL - FUNPREV	600.000,00		
7.2.1.8.03.1.1.11.00.00	CONTRIB. PATRONAIS AUX DOENÇA - FUNPREV	4.000,00		
7.2.1.8.03.1.2.00.00.00	CPSSS PATRONAL - SERVIDOR CIVIL ATIVO - MULTA E JU	20.600,00		
7.2.1.8.03.1.2.03.00.00	MULTAS E JUROS DE CONTR. PATRONAL PMB	20.600,00		
7.2.1.8.04.0.0.00.00.00	CPSSS PATRONAL PARCELAMENTOS ESPECIFICAS DE ESTADO	16.902.907,00		
7.2.1.8.04.1.0.00.00.00	CPSSS PATRONAL PARCELAMENTOS SERV CIVIL ATIVO INTR	16.902.907,00		
7.2.1.8.04.1.1.00.00.00	CPSSS PATRONAL PARCELAMENTOS SERV ATIVO CIVIL	3.780.000,00		
7.2.1.8.04.1.1.01.00.00	PARCELAMENTO DE DÉBITO DE CONTRIB. PATRONAL ATIVO	3.780.000,00		
7.2.1.8.04.1.4.00.00.00	CPSSS PATRONAL - PARCELAMENTOS - SERVIDOR CIVIL AT	13.122.907,00		
7.2.1.8.04.1.4.01.00.00	PARCELAMENTOS SERV CIVIL ATIVO DIV ATIVA MULTAS E	13.122.907,00		
7.6.0.0.00.0.0.00.00.00	RECEITA DE SERVIÇOS - INTRA OFSS		63.000.892,00	



Natureza da Receita	Especificação	Desdobramento	Fontes	Categoria Econômica
7.6.1.0.00.0.0.00.00.00	SERVIÇOS ADMINISTRATIVOS E COMERCIAIS GERAIS - INT		14.114.170,00	
7.6.1.0.01.0.0.00.00.00	SERVIÇOS ADMINISTRATIVOS E COMERCIAIS GERAIS - INT	5.204.170,00		
7.6.1.0.01.1.0.00.00.00	SERVIÇOS ADMINISTRATIVOS E COMERCIAIS GERAIS - INT	5.204.170,00		
7.6.1.0.01.1.1.00.00.00	SERVIÇOS ADMINISTRATIVOS E COMERCIAIS GERAIS - PRI	5.204.170,00		
7.6.1.0.01.1.1.41.00.00	SERVIÇOS DE CAPTAÇÃO, ADUÇÃO, TRATAMENTO, RESERVAÇ	3.482.000,00		
7.6.1.0.01.1.1.41.01.00	SERV. DISTR. AGUA POR CONSUMO AUFERIDO - DAE	3.482.000,00		
7.6.1.0.01.1.1.41.01.01	SERV. DIST. AGUA POR CONSUMO AUFERIDO DA PMB DAE	2.100.000,00		
7.6.1.0.01.1.1.41.01.02	SERV. DIST. AGUA POR CONSUMO AUFERIDO DA FUNPREV -	6.000,00		
7.6.1.0.01.1.1.41.01.03	SERV. DIST. AGUA POR CONSUMO AUFERIDO DA EMDURB -	100.000,00		
7.6.1.0.01.1.1.41.01.04	SERV. DIST. AGUA POR CONSUMO AUFERIDO DA PMB - ACO	1.156.000,00		
7.6.1.0.01.1.1.41.01.05	SERV. DIST. AGUA POR CONSUMO AUFERIDO DA EMDURB -	110.000,00		
7.6.1.0.01.1.1.41.01.06	SERV. DIST. AGUA POR CONSUMO AUFERIDO DA CÂMARA	10.000,00		
7.6.1.0.01.1.1.42.00.00	SERVIÇOS DE COLETA, TRANSPORTE, TRATAMENTO E DESTI	1.722.170,00		
7.6.1.0.01.1.1.42.01.00	OUTROS SERVIÇOS COLETA ESGOTO - DAE	1.311.670,00		
7.6.1.0.01.1.1.42.01.01	SERV. COL. TRANSP. TRAT DEST. FINAL ESGOTO DA PMB	1.000.000,00		
7.6.1.0.01.1.1.42.01.02	SERV. COL. TRANSP. TRAT DEST. FINAL ESGOTO DA FUNP	3.500,00		
7.6.1.0.01.1.1.42.01.03	SERV. COL. TRANSP. TRAT DEST. FINAL ESGOTO DA EMDU	20.000,00		
7.6.1.0.01.1.1.42.01.04	SERV. COL. TRANSP. TRAT DEST. FINAL ESGOTO DA PMB-	280.000,00		
7.6.1.0.01.1.1.42.01.05	SERV. COL. TRANSP. TRAT DEST. FINAL ESGOTO DA EMDU	5.000,00		
7.6.1.0.01.1.1.42.01.06	SERV. COL. TRANSP. TRAT DEST. FINAL ESGOTO DA CMB	3.170,00		
7.6.1.0.01.1.1.42.03.00	TRATAMENTO DE ESGOTO - INTRA ORÇAMENTARIA	410.500,00		
7.6.1.0.01.1.1.42.03.01	TRATAMENTO DE ESGOTO - PMB - INTRA ORÇAMENTARIA -	130.000,00		
7.6.1.0.01.1.1.42.03.02	TRATAMENTO DE ESGOTO - FUN'PREV - INTRA ORÇAMENTAR	5.500,00		
7.6.1.0.01.1.1.42.03.03	TRATAMENTO DE ESGOTO - EMDURB - INTRA ORÇAMENTARIA	70.000,00		
7.6.1.0.01.1.1.42.03.04	TRATAMENTO DE ESGOTO - PMB-ACORDO - INTRA ORÇAMENT	170.000,00		
7.6.1.0.01.1.1.42.03.05	TRATAMENTO DE ESGOTO - EMDURB-ACORDO - INTRA ORÇAM	15.000,00		
7.6.1.0.01.1.1.42.03.08	TRATAMENTO DE ESGOTO - CÂMARA - INTRA ORÇAMENTARIA	20.000,00		
7.6.1.0.03.0.0.00.00.00	SERVIÇOS DE REGISTRO, CERTIFICAÇÃO E FISCALIZAÇÃO	8.910.000,00		
7.6.1.0.03.1.0.00.00.00	SERVIÇOS DE REGISTRO, CERTIFICAÇÃO E FISCALIZAÇÃO	8.910.000,00		
7.6.1.0.03.1.1.01.00.00	SERVIÇO DE POSTAGENS DE MULTA - EMDURB	660.000,00		
7.6.1.0.03.1.1.02.00.00	SERVIÇO DE FISCALIZAÇÃO DO TRÂNSITO - EMDURB	3.500.000,00		
7.6.1.0.03.1.1.05.00.00	OP DE MEDIDOR E REG FIXO DE VELOCIDADE - EMDURB	3.600.000,00		
7.6.1.0.03.1.1.07.00.00	EMIÇÃO DA PENALIDADE DA AUTUAÇÃO (MULTA/BOLETO)	120.000,00		
7.6.1.0.03.1.1.08.00.00	SERVIÇO DE PROCESSAMENTO OE INFRAÇÃO DE TRÂNSITO	900.000,00		
7.6.1.0.03.1.1.09.00.00	EMIÇÃO DA NOTIFICAÇÃO DA AUTUAÇÃO (MULTAS)	130.000,00		
7.6.2.0.00.0.0.00.00.00	SERVIÇOS E ATIVIDADES REFERENTES À NAVEGAÇÃO E AO		3.740.511,00	
7.6.2.0.02.0.0.00.00.00	SERVIÇOS DE TRANSPORTE - INTRA OFSS	2.540.510,00		
7.6.2.0.02.1.0.00.00.00	SERVIÇOS DE TRANSPORTE - INTRA OFSS	2.540.510,00		
7.6.2.0.02.1.1.00.00.00	SERVIÇOS DE TRANSPORTE - PRINCIPAL - INTRA OFSS	2.540.510,00		
7.6.2.0.02.1.1.01.00.00	SERVIÇOS DE TRANSPORTE RODOVIÁRIO - INTRA-ORÇAMENT	2.540.510,00		
7.6.2.0.02.1.1.01.01.00	SERV DE CONTROLE E MONIT DOS TRANSP COLETIVO	110.351,00		
7.6.2.0.02.1.1.01.02.00	SERV DE ENG P/ PLANEJ DO TRANSP COLETIVO - EMDURB	84.879,00		
7.6.2.0.02.1.1.01.03.00	SERVIÇO TÉCNICO OPERACIONAL (TRANSP COLETIVO)	110.352,00		
7.6.2.0.02.1.1.01.04.00	SERVIÇO DE PROCESSAMENTO DE DADOS (TRANSP COLETIVO)	110.352,00		
7.6.2.0.02.1.1.01.05.00	SERVIÇO DE PESQUISAS (TRANSP COLETIVO) - EMDURB	289.674,00		
7.6.2.0.02.1.1.01.06.00	SERV DE SINALIZ DE PONTOS DE ÔNIBUS DE TRANSP COLE	90.288,00		

PREF MUNIC DE BAURU

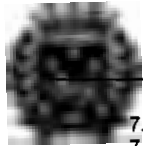

Resumo Geral Receita - Anexo 2

Orçamento para 2021

ANEXO II

Natureza da Receita	Especificação	Desdobramento	Fontes	Categoria Econômica
7.6.2.0.02.1.1.01.07.00	SERVIÇOS ADM. (TRANSP. COLETIVO) - EMDURB	165.528,00		
7.6.2.0.02.1.1.01.08.00	SERV DE SUPERVISÃO GERAL DO TRANSP. COLETIVO	95.304,00		
7.6.2.0.02.1.1.01.09.00	SERVIÇO D FISCALIZAÇÃO DO TRANSP. COLETIVO	335.654,00		
7.6.2.0.02.1.1.01.10.00	SERV. COLETA DE DADOS, LACRE E DESLACRE CATRACAS Ô	174.724,00		
7.6.2.0.02.1.1.01.11.00	SERVIÇO DE EDUCAÇÃO DO TRÂNSITO	374.000,00		
7.6.2.0.02.1.1.01.12.00	SERVIÇOS ADMINISTRATIVOS (TRANSPORTES ESPECIAIS)	110.352,00		
7.6.2.0.02.1.1.01.13.00	SERVIÇO DE SUPERV. GERAL DO TRANSP. INDIVID. E ESP	122.892,00		
7.6.2.0.02.1.1.01.14.00	SERV. ENGENH. P/ PLANEJ. SERV. TRANSP. INDIV. E ES	100.312,00		
7.6.2.0.02.1.1.01.15.00	FISCALIZAÇÃO DE TRANSPORTE INDIVIDUAL E ESPECIAL	265.848,00		
7.6.2.0.04.0.0.00.00.00	SERVIÇOS AEROPORTUARIOS - INTRA OFSS	1.200.001,00		
7.6.2.0.04.1.0.00.00.00	TARIFA AEROPORTUARIA - INTRA OFSS	1.200.001,00		
7.6.2.0.04.1.1.00.00.00	TARIFA AEROPORTUARIA - PRINCIPAL - INTRA OFSS	1.200.001,00		
7.6.2.0.04.1.1.01.00.00	TARIFA AEROPORT. - PRINCIPAL - INTRA OFSS - EMDURB	1.200.001,00		
7.6.2.0.04.1.1.01.01.00	SERVIÇO DE ADMINISTRAÇÃO DO AEROPORTO	57.907,00		
7.6.2.0.04.1.1.01.02.00	SERVIÇOS ESPECIALIZADOS DE ADM. AEROPORTUÁRIA	68.024,00		
7.6.2.0.04.1.1.01.03.00	VIGILANTE PATRIMONIAL DESARMADO - AEROPORTO	481.331,00		
7.6.2.0.04.1.1.01.04.00	LIMPEZA E HIGIENIZAÇÃO - AEROPORTO	159.433,00		
7.6.2.0.04.1.1.01.05.00	RECOLHIMENTO DE RESÍDUOS E DETRITOS - AEROPORTO	88.684,00		
7.6.2.0.04.1.1.01.06.00	MANUT. CORRE. E PREVE. EM ÁREA PERIMET. ALAMB. AER	14.506,00		
7.6.2.0.04.1.1.01.07.00	ROÇADA MECANIZADA MANUAL - AEROPORTO	58.619,00		
7.6.2.0.04.1.1.01.08.00	ROÇADA MECANIZADA COM TRATOR - AEROPORTO	231.029,00		
7.6.2.0.04.1.1.01.09.00	APLICAÇÃO DE VENENO DE FORMIGAS E CUPINS - AEROPOR	40.468,00		
7.6.9.0.00.0.0.00.00.00	OUTROS SERVIÇOS - INTRA OFSS		45.146.211,00	
7.6.9.0.99.0.0.00.00.00	OUTROS SERVIÇOS - INTRA OFSS	45.146.211,00		
7.6.9.0.99.1.0.00.00.00	OUTROS SERVIÇOS - PRINCIPAL - INTRA OFSS	45.146.211,00		
7.6.9.0.99.1.1.01.00.00	LIXO, PINTURA E VARRIÇÃO	25.993.932,00		
7.6.9.0.99.1.1.01.01.00	COLETA DOMICILIAR URBANA SELETIVA	1.933.920,00		
7.6.9.0.99.1.1.01.02.00	COLETA DE LIXO DOMICILIAR (RDU)	16.439.166,00		
7.6.9.0.99.1.1.01.03.00	PINTURA DE GUIAS E SARJETAS	624.000,00		
7.6.9.0.99.1.1.01.04.00	VARRIÇÃO MANUAL (m2)	2.880.000,00		
7.6.9.0.99.1.1.01.05.00	CAPINAÇÃO, ROÇADA E VARRIÇÃO EM ÁREAS PÚBLICAS (m2	4.116.846,00		
7.6.9.0.99.1.1.02.00.00	OUTROS SERVIÇOS PRINCIPAL - INTRA OFSS	88.302,00		
7.6.9.0.99.1.1.02.01.00	INTERDIÇÕES PARA DAE - EMDURB	88.302,00		
7.6.9.0.99.1.1.43.00.00	OUTROS SERVIÇOS - PRINCIPAL - INTRA OFSS ATERRO	3.441.433,00		
7.6.9.0.99.1.1.43.01.00	MANUTENÇÃO DA COBERTURA VEGETAL DO ATERRO	116.711,00		
7.6.9.0.99.1.1.43.02.00	MANUTENÇÃO DO SISTEMA PLUVIAL DO ATERRO	116.280,00		
7.6.9.0.99.1.1.43.03.00	PLANO DE MONIT., INSPEÇÃO E MANUTENÇÃO GEOT. ATERR	52.632,00		
7.6.9.0.99.1.1.43.04.00	CONTROLE DE PRAGAS E VETORES NO ATERRO	33.170,00		
7.6.9.0.99.1.1.43.05.00	ISOLAMENTO E SEGURANÇA DE ACESSO AO ATERRO	17.793,00		
7.6.9.0.99.1.1.43.06.00	ATIVIDADES ADMINIST. E DIREÇÃO TÉCNICA DO ATERRO	244.800,00		
7.6.9.0.99.1.1.43.07.00	DESTINAÇÃO DE RESÍDUOS VERDES E VOLUMOSOS NO ATERR	1.241.625,00		
7.6.9.0.99.1.1.43.08.00	VIGILÂNCIA NOTURNA DESARMADA	112.608,00		
7.6.9.0.99.1.1.43.09.00	MANUTENÇÃO E LIMP. DAS INSTAL. ADMINIST. DO ATERRO	112.596,00		
7.6.9.0.99.1.1.43.10.00	RECEBIMENTO, ARMAZENA. E DESTINAÇÃO PNEUS NO ATERR	116.280,00		
7.6.9.0.99.1.1.43.11.00	OPERAÇÃO DA BALANÇA DO ATERRO	129.744,00		
7.6.9.0.99.1.1.43.12.00	MANUTENÇÃO E AFERIÇÃO DA BALANÇA DO ATERRO	10.200,00		



Natureza da Receita	Especificação	Desdobramento	Fontes	Categoria Econômica
7.6.9.0.99.1.1.43.13.00	RECONFORM. GEOME. DE BERMAS, TALUDES E PLATO ATERRO	255.000,00		
7.6.9.0.99.1.1.43.14.00	IMPLEMENT.DOS SIST. DE DRENA. DE CHORUME DO ATERRO	71.400,00		
7.6.9.0.99.1.1.43.15.00	IMPLEMENTA. DOS SIST. DE DRENA. DE GASES NO ATERRO	81.600,00		
7.6.9.0.99.1.1.43.16.00	IMPLEMENTAÇÃO DE COBERTURA VEGETAL NO ATERRO	306.000,00		
7.6.9.0.99.1.1.43.17.00	IMPLEMENT. DE CANAL. DE CONCR. E AMPLIAÇÃO D SISTE	357.000,00		
7.6.9.0.99.1.1.43.18.00	MANUTENÇÃO DAS VIAS DE ACESSO DO ATERRO	65.994,00		
7.6.9.0.99.1.1.46.00.00	SERVIÇOS DE CEMITÉRIO - INTRA-ORÇAMENTÁRIAS	4.320.185,00		
7.6.9.0.99.1.1.46.01.00	GERENCIAMENTO CEMITÉRIO E NECRÓPOLES - EMDURB	3.200.000,00		
7.6.9.0.99.1.1.46.02.00	FUNERAIS ASSISTENCIAIS - EMDURB	866.250,00		
7.6.9.0.99.1.1.46.03.00	SEPULTAMENTO EM JAZIGO COLUMBÁRIO	94.050,00		
7.6.9.0.99.1.1.46.04.00	EXUMAÇÃO	106.425,00		
7.6.9.0.99.1.1.48.05.00	INUMAÇÃO	53.460,00		
7.6.9.0.99.1.1.99.00.00	OUTROS SERVIÇOS - INTRA-ORÇAMENTÁRIAS	11.302.359,00		
7.6.9.0.99.1.1.99.01.00	IMPLANTAÇÃO DE SINALIZAÇÃO DE SOLO COM TINTA VIÁRI	2.500.000,00		
7.6.9.0.99.1.1.99.02.00	IMPLANTAÇÃO OU SUBSTITUIÇÃO DE PLACAS INDICATIVAS	17.200,00		
7.6.9.0.99.1.1.99.03.00	IMPLANT OU SUBST DE POSTES DE CONCRETO - EMDURB	304.500,00		
7.6.9.0.99.1.1.99.04.00	IMPLANT OU SUBSTIT DE POSTES DE METALON PEQUENO	1.773,00		
7.6.9.0.99.1.1.99.05.00	IMPLANT OU SUBST DE POSTES DE METALON MÉDIO/GRANDE	5.949,00		
7.6.9.0.99.1.1.99.06.00	IMPLANTAÇÃO OU SUBSTITUIÇÃO DE TACHÕES - EMDURB	12.000,00		
7.6.9.0.99.1.1.99.07.00	IMPLANTAÇÃO OU SUBSTITUIÇÃO DE TARTARUGAS - EMDURB	18.700,00		
7.6.9.0.99.1.1.99.08.00	IMPLANTAÇÃO OU SUBSTITUIÇÃO DE PICOLÉS - EMDURB	7.630,00		
7.6.9.0.99.1.1.99.09.00	FRESAGEM DE PAVIMENTO ASFÁLTICO - EMDURB	9.250,00		
7.6.9.0.99.1.1.99.10.00	IMPLANT OU SUBSTIT DE DEFENSAS METÁLICAS - EMDURB	350.000,00		
7.6.9.0.99.1.1.99.11.00	OP E MANUT 24 HORAS DOS CONJUNTOS - EMDURB	3.063.200,00		
7.6.9.0.99.1.1.99.12.00	IMPLANTAÇÃO OU SUBSTIT DE CONTROLADOR DE TRÁFEGO	85.000,00		
7.6.9.0.99.1.1.99.13.00	IMPLANT OU SUBST DE MÓDULO GPS/GPRS P/ CONTROLADOR	23.980,00		
7.6.9.0.99.1.1.99.14.00	SUBST DE MÓDULO LÓGICO DO CONTROLADOR MULTIPLANO	28.980,00		
7.6.9.0.99.1.1.99.15.00	SUBST DE MÓDULO DE POTÊNCIA, ELÉTRICO OU PROT DO C	44.544,00		
7.6.9.0.99.1.1.99.16.00	SUBST DE MÓDULO DE COM DO CONTROLADOR DE TRÁFEGO	7.584,00		
7.6.9.0.99.1.1.99.17.00	IMPLANT OU SUBST DE GRUPO FOCAL PRINCIPAL	47.055,00		
7.6.9.0.99.1.1.99.18.00	IMPLANT OU SUBST DE GRUPO FOCAL REPETIDOR	25.175,00		
7.6.9.0.99.1.1.99.19.00	IMPLANT OU SUBST DE GRUPO FOCAL DE PEDESTRE	5.782,00		
7.6.9.0.99.1.1.99.20.00	IMPLANT OU SUBST DE COLUNA SEMAFÓRICA - EMDURB	19.820,00		
7.8.9.0.99.1.1.99.21.00	IMPLANT OU SUBST DE BRAÇO SEMAFÓRICO - EMDURB	18.068,00		
7.6.9.0.99.1.1.99.22.00	IMPLANTAÇÃO OU SUBSTITUIÇÃO DE BOTOEIRAS - EMDURB	3.000,00		
7.6.9.0.99.1.1.99.23.00	SUBSTITUIÇÃO DE BOLACHAS LED 300MM - EMDURB	10.400,00		
7.6.9.0.99.1.1.99.24.00	SUBSTITUIÇÃO DE BOLACHAS LED 200MM - EMDURB	4.900,00		
7.6.9.0.99.1.1.99.25.00	SUBSTITUIÇÃO DE BOLACHA LED DE PEDESTRE - EMDURB	1.984,00		
7.6.9.0.99.1.1.99.26.00	INSTALAÇÃO OU SUBSTITUIÇÃO DE CABO PP 4X1,5MM	12.225,00		
7.6.9.0.99.1.1.99.27.00	INSTA. DE CAIXA DE MEDI. (PADRÃO ENTRADA DE ENER.)	5.210,00		
7.6.9.0.99.1.1.99.28.00	IMPLANT. PLACAS REGULAM. E ADVERT.	2.600.000,00		
7.6.9.0.99.1.1.99.29.00	SERVIÇO DE ENGENHARIA DE TRÂNSITO	1.860.000,00		
7.6.9.0.99.1.1.99.30.00	IMPLANTAÇÃO DE ONDULAÇÃO TRANSVERSAL (LOMBADA)	180.000,00		
7.6.9.0.99.1.1.99.31.00	INSTALAÇÃO DE NO-BREAK	22.450,00		
7.8.9.0.99.1.1.99.32.00	SUBSTITUIÇÃO DE BATERIA ESTACIONÁRIA PARA NO-BREAK	6.000,00		
7.9.0.0.00.0.0.00.00.00	OUTRAS RECEITAS CORRENTES - INTRA OFSS		35.135.663,00	
7.9.2.0.00.0.0.00.00.00	INDENIZAÇÕES, RESTITUIÇÕES E RESSARCIMENTOS - INTR		19.880,00	





Natureza da Receita	Especificação	Desdobramento	Fontes	Categoria Econômica
7.9.2.8.00.0.0.00.00.00	Indenizações, Restituições e Ressarcimentos	<u>19.880,00</u>		
7.9.2.8.02.0.0.00.00.00	Restituições Específicas de Estados, DF, Município	<u>19.880,00</u>		
7.9.2.8.02.9.0.00.00.00	Outras Restituições - Espec. de Estados, DF, Munic	19.880,00		
7.9.2.8.02.9.1.00.00.00	Outras Restituições - Espec. de Estados, DF, Munic	19.880,00		
7.9.2.8.02.9.1.01.00.00	RESTITUIÇÃO ALUGUEL POUPA TEMPO - DAE	19.880,00		
7.9.9.0.00.0.0.00.00.00	DEMAIS RECEITAS CORRENTES - INTRA OFSS		35.115.783,00	
7.9.9.0.01.0.0.00.00.00	APORTES PERIÓDICOS PARA AMORTIZAÇÃO DE DÉFICIT ATU	<u>34.140.960,00</u>		
7.9.9.0.01.1.0.00.00.00	APORTES PERIÓDICOS PARA AMORTIZAÇÃO DE DÉFICIT ATU	34.140.960,00		
7.9.9.0.01.1.1.00.00.00	APORTES PERIÓDICOS PARA AMORTIZAÇÃO DE DÉFICIT ATU	30.790.960,00		
7.9.9.0.01.1.1.01.00.00	RECEITA APORTE PERIODICO PMB - FUNPREV	28.190.960,00		
7.9.9.0.01.1.1.02.00.00	RECEITA APORTE PERIODICO DAE - FUNPREV	2.600.000,00		
7.9.9.0.01.1.2.00.00.00	APORTES PERIÓDICOS PARA AMORTIZAÇÃO DE DÉFICIT ATU	3.350.000,00		
7.9.9.0.01.1.2.01.00.00	RECEITA APORTES DEFICIT DAE MULTA E JUROS	300.000,00		
7.9.9.0.01.1.2.02.00.00	RECEITA APORTES DEFICIT PMB E CMB MULTA E JUROS	3.050.000,00		
7.9.9.0.99.0.0.00.00.00	OUTRAS RECEITAS - INTRA OFSS	<u>974.823,00</u>		
7.9.9.0.99.1.0.00.00.00	OUTRAS RECEITAS - PRIMÁRIAS - INTRA OFSS	974.823,00		
7.9.9.0.99.1.3.00.00.00	OUTRAS RECEITAS - PRIMÁRIAS - DÍVIDA ATIVA - INTRA	974.823,00		
7.9.9.0.99.1.3.02.00.00	REC DIV ATIV NAO TRIBUTARIA-EMDURB-DAE	90.000,00		
7.9.9.0.99.1.3.05.00.00	REC DIV ATIV NAO TRIBUTARIA-PMB-DAE	884.823,00		
8.0.0.0.00.0.0.00.00.00	RECEITAS DE CAPITAL - INTRA OFSS			<u>1.803.000,00</u>
8.3.0.0.00.0.0.00.00.00	AMORTIZAÇÃO DE EMPRÉSTIMOS - INTRA OFSS		1.803.000,00	
8.3.0.0.06.0.0.00.00.00	AMORTIZAÇÃO DE EMPRESTIMOS CONTRATUAIS INTRA OFSS	<u>1.803.000,00</u>		
8.3.0.0.06.1.0.00.00.00	AMORTIZAÇÃO DE EMPRÉSTIMOS CONTRATUAIS INTRA OFSS	<u>1.803.000,00</u>		
8.3.0.0.06.1.1.00.00.00	AMORTIZAÇÃO DE EMPRÉSTIMOS CONTRATUAIS - INTRA OSS	1.803.000,00		
8.3.0.0.06.1.1.01.00.00	AMORTIZAÇÃO DE FINANCIAMENTOS - EMDURB	861.000,00		
8.3.0.0.06.1.1.02.00.00	AMORTIZAÇÃO DE FINANCIAMENTOS EMDURB - PMB	942.000,00		
			<b>Total Geral</b>	<b>1.379.438.332,00</b>

**Anexo III – Quadro de Detalhamento das  
Categorias Econômicas por unidade  
executora, unidade orçamentária e órgão;**



01.00.00 - CAMARA MUNICIPAL

01.01.00 - CÂMARA MUNICIPAL

01.01.01 - CÂMARA MUNICIPAL

Classificação Funcional		Descrição		
01.031.0027.2.131		ADMINISTRAÇÃO GERAL DA CÂMARA MUNICIPAL		
Natureza Despesa	Especificação	Recurso	Categoria Econômica	Total
3.0.00.00.00	DESPESAS CORRENTES			20.546.623,00
3.1.90.11.00	VENCIMENTOS E VANTAGENS FIXAS - PESSOAL CIVIL	01.000.0000		13.224.000,00
3.1.90.13.00	OBRIGAÇÕES PATRONAIS	01.000.0000		1.303.280,00
3.1.90.96.00	RESSARCIMENTO DE DESPESAS DE PESSOAL REQUISITADO	01.110.0000		250.000,00
3.1.91.13.00	OBRIGAÇÕES PATRONAIS - INTRA-ORÇAMENTÁRIO	01.000.0000		1.587.900,00
3.3.50.39.00	OUTROS SERVIÇOS DE TERCEIROS -PESSOA JURÍDICA	01.110.0000		10.001,00
3.3.90.18.00	AUXÍLIO FINANCEIRO A ESTUDANTE	01.000.0000		119.755,00
3.3.90.30.00	MATERIAL DE CONSUMO	01.000.0000		170.775,00
3.3.90.33.00	PASSAGENS E DESPESAS COM LOCOMOÇÃO	01.110.0000		10.000,00
3.3.90.35.00	SERVIÇOS DE CONSULTORIA	01.110.0000		100.000,00
3.3.90.36.00	OUTROS SERVIÇOS DE TERCEIROS - PESSOA FÍSICA	01.000.0000		150.075,00
3.3.90.39.00	OUTROS SERVIÇOS DE TERCEIROS - PESSOA JURÍDICA	01.000.0000		2.310.000,00
3.3.90.40.00	SERVIÇOS DE TECNOLOGIA DA INFORMAÇÃO E COMUNICAÇÃO	01.110.0000		315.500,00
3.3.90.46.00	AUXÍLIO ALIMENTAÇÃO	01.000.0000		924.575,00
3.3.90.47.00	OBRIGAÇÕES TRIBUTÁRIAS E CONTRIBUTIVAS	01.000.0000		35.905,00
3.3.90.92.00	DESPESAS DE EXERCÍCIOS ANTERIORES	01.000.0000		1.687,00
3.3.91.39.00	OUTROS SERVIÇOS DE TERCEIROS - PESSOA JURÍDICA - I	01.000.0000		33.170,00
4.0.00.00.00	DESPESAS DE CAPITAL			939.033,00
4.4.90.30.00	MATERIAL DE CONSUMO	01.000.0000		18.008,00
4.4.90.39.00	OUTROS SERVIÇOS DE TERCEIROS - PESSOA JURÍDICA	01.000.0000		17.595,00
4.4.90.51.00	OBRA E INSTALAÇÕES	01.000.0000		299.165,00
4.4.90.52.00	EQUIPAMENTOS E MATERIAL PERMANENTE	01.000.0000		604.265,00
				21.485.656,00

Classificação Funcional		Descrição		
01.031.0027.2.132		MANUTENÇÃO DE ADIANTAMENTOS - CÂMARA MUNICIPAL		
Natureza Despesa	Especificação	Recurso	Categoria Econômica	Total
3.0.00.00.00	DESPESAS CORRENTES			137.754,00
3.3.90.30.00	MATERIAL DE CONSUMO	01.000.0000		46.050,00
3.3.90.39.00	OUTROS SERVIÇOS DE TERCEIROS - PESSOA JURÍDICA	01.000.0000		91.704,00
				137.754,00

Classificação Funcional		Descrição		
01.031.0027.2.133		PROPAGANDA E PUBLICIDADE - CÂMARA MUNICIPAL		
Natureza Despesa	Especificação	Recurso	Categoria Econômica	Total
3.0.00.00.00	DESPESAS CORRENTES			51.750,00
3.3.90.39.00	OUTROS SERVIÇOS DE TERCEIROS - PESSOA JURÍDICA	01.000.0000		51.750,00
				51.750,00
<b>Total UNIDADE EXECUTORA</b>				<b>21.675.160,00</b>
<b>Total UNIDADE ORÇAMENTÁRIA</b>				<b>21.675.160,00</b>
<b>Total ORGÃO</b>				<b>21.675.160,00</b>

02.00.00 - PREFEITURA MUNICIPAL

02.01.00 - GABINETE DO PREFEITO

02.01.01 - GESTÃO ADMINISTRATIVA, DE CIDADANIA E PARTICIPAÇÃO

Classificação Funcional		Descrição		
04.122.0001.1.002		CONSTRUÇÃO / AMPLIAÇÃO DO PAÇO MUNICIPAL		
Natureza Despesa	Especificação	Recurso	Categoria Econômica	Total
4.0.00.00.00	DESPESAS DE CAPITAL			100.000,00
4.4.90.51.00	OBRA E INSTALAÇÕES	01.000.0000		100.000,00
				100.000,00

Classificação Funcional		Descrição		
04.122.0001.2.001		IMPLANTAÇÃO DO SISTEMA DE GESTÃO INTELIGENTE - TER		
Natureza Despesa	Especificação	Recurso	Categoria Econômica	Total
3.0.00.00.00	DESPESAS CORRENTES			19.007.161,00
3.1.90.05.00	OUTROS BENEFÍCIOS PREVIDENCIÁRIOS DO SERVIDOR OU D	01.000.0000		1,00
3.1.90.11.00	VENCIMENTOS E VANTAGENS FIXAS - PESSOAL CIVIL	01.000.0000		11.390.228,00
3.1.90.13.00	OBRIGAÇÕES PATRONAIS	01.000.0000		435.324,00
3.1.90.16.00	OUTRAS DESPESAS VARIÁVEIS - PESSOAL CIVIL	01.000.0000		913.739,00
3.1.90.94.00	INDENIZAÇÕES E RESTITUIÇÕES TRABALHISTAS	01.000.0000		207.570,00
3.1.91.13.00	OBRIGAÇÕES PATRONAIS - INTRA-ORÇAMENTÁRIO	01.000.0000		1.737.193,00
3.3.50.39.00	OUTROS SERVIÇOS DE TERCEIROS -PESSOA JURÍDICA	01.000.0000		151.345,00
3.3.90.08.00	OUTROS BENEFÍCIOS ASSISTENCIAIS DO SERVIDOR E DO M	01.000.0000		35.099,00
3.3.90.18.00	AUXÍLIO FINANCEIRO A ESTUDANTE	01.000.0000		78.418,00



3.3.90.30.00 MATERIAL DE CONSUMO	01.000.0000	36.997,00
3.3.90.30.00 MATERIAL DE CONSUMO	02.000.0000	10.177,00
3.3.90.33.00 PASSAGENS E DESPESAS COM LOCOMOÇÃO	01.000.0000	7.129,00
3.3.90.36.00 OUTROS SERVIÇOS DE TERCEIROS - PESSOA FÍSICA	01.000.0000	110.894,00
3.3.90.39.00 OUTROS SERVIÇOS DE TERCEIROS - PESSOA JURÍDICA	01.000.0000	3.856.521,00
3.3.90.39.00 OUTROS SERVIÇOS DE TERCEIROS - PESSOA JURÍDICA	02.000.0000	1.000,00
3.3.90.40.00 SERVIÇOS DE TECNOLOGIA DA INFORMAÇÃO E COMUNICAÇÃO	01.000.0000	9.525,00
3.3.90.92.00 DESPESAS DE EXERCÍCIOS ANTERIORES	01.000.0000	1,00
3.3.90.93.00 INDENIZAÇÕES E RESTITUIÇÕES	01.000.0000	1.000,00
3.3.91.39.00 OUTROS SERVIÇOS DE TERCEIROS - PESSOA JURÍDICA - I	01.000.0000	25.000,00
4.0.00.00.00 DESPESAS DE CAPITAL		400,00
4.4.90.30.00 MATERIAL DE CONSUMO	01.000.0000	1,00
4.4.90.39.00 OUTROS SERVIÇOS DE TERCEIROS - PESSOA JURÍDICA	01.000.0000	1,00
4.4.90.51.00 OBRAS E INSTALAÇÕES	01.000.0000	1,00
4.4.90.52.00 EQUIPAMENTOS E MATERIAL PERMANENTE	01.000.0000	397,00
		19.007.561,00

**Classificação Funcional** Descrição

04.122.0001.2.002 OTIMIZAÇÃO DE RECURSOS DE PEQUENA MONTA

Natureza Despesa	Especificação	Recurso	Categoria Econômica	Total
3.0.00.00.00	DESPESAS CORRENTES		60.000,00	
3.3.90.30.00	MATERIAL DE CONSUMO	01.000.0000	25.000,00	
3.3.90.39.00	OUTROS SERVIÇOS DE TERCEIROS - PESSOA JURÍDICA	01.000.0000	35.000,00	
				60.000,00

**Classificação Funcional** Descrição

04.131.0002.2.011 PUBLICIDADE E TRANSPARÊNCIA DE INFORMAÇÕES

Natureza Despesa	Especificação	Recurso	Categoria Econômica	Total
3.0.00.00.00	DESPESAS CORRENTES		200.000,00	
3.3.90.39.00	OUTROS SERVIÇOS DE TERCEIROS - PESSOA JURÍDICA	01.000.0000	200.000,00	
				200.000,00

**Classificação Funcional** Descrição

15.451.0002.1.003 ORÇAMENTO PARTICIPATIVO

Natureza Despesa	Especificação	Recurso	Categoria Econômica	Total
4.0.00.00.00	DESPESAS DE CAPITAL		1.000.000,00	
4.4.90.30.00	MATERIAL DE CONSUMO	01.000.0000	100,00	
4.4.90.39.00	OUTROS SERVIÇOS DE TERCEIROS - PESSOA JURÍDICA	01.000.0000	100,00	
4.4.90.51.00	OBRAS E INSTALAÇÕES	01.000.0000	499.800,00	
4.4.90.52.00	EQUIPAMENTOS E MATERIAL PERMANENTE	01.000.0000	500.000,00	
				1.000.000,00

**Classificação Funcional** Descrição

15.451.0002.2.134 ORÇAMENTO PARTICIPATIVO - MANUTENÇÃO

Natureza Despesa	Especificação	Recurso	Categoria Econômica	Total
3.0.00.00.00	DESPESAS CORRENTES		1.000.000,00	
3.3.90.30.00	MATERIAL DE CONSUMO	01.000.0000	900.000,00	
3.3.90.36.00	OUTROS SERVIÇOS DE TERCEIROS - PESSOA FÍSICA	01.000.0000	100,00	
3.3.90.39.00	OUTROS SERVIÇOS DE TERCEIROS - PESSOA JURÍDICA	01.000.0000	99.900,00	
				1.000.000,00

**Total UNIDADE EXECUTORA**

**21.367.561,00**

**02.01.02 - FUNDO MUNICIPAL DE MANUTENÇÃO DO CORPO DE BOMBEIRO**

**Classificação Funcional** Descrição

04.153.0001.2.002 OTIMIZAÇÃO DE RECURSOS DE PEQUENA MONTA

Natureza Despesa	Especificação	Recurso	Categoria Econômica	Total
3.0.00.00.00	DESPESAS CORRENTES		60.000,00	
3.3.90.30.00	MATERIAL DE CONSUMO	03.000.0000	30.000,00	
3.3.90.39.00	OUTROS SERVIÇOS DE TERCEIROS - PESSOA JURÍDICA	03.000.0000	30.000,00	
				60.000,00

**Classificação Funcional** Descrição

06.182.0013.1.012 CONSTRUÇÃO DE UNIDADES DE BOMBEIROS

Natureza Despesa	Especificação	Recurso	Categoria Econômica	Total
4.0.00.00.00	DESPESAS DE CAPITAL		55.000,00	
4.4.90.30.00	MATERIAL DE CONSUMO	03.000.0000	1.000,00	
4.4.90.51.00	OBRAS E INSTALAÇÕES	02.000.0000	4.000,00	
4.4.90.51.00	OBRAS E INSTALAÇÕES	03.000.0000	50.000,00	
				55.000,00

**Classificação Funcional** Descrição

06.182.0013.2.057 MANUTENÇÃO DAS AÇÕES DO CORPO DE BOMBEIROS

Natureza Despesa	Especificação	Recurso	Categoria Econômica	Total
3.0.00.00.00	DESPESAS CORRENTES		1.538.102,00	



**Quadro de Detalhamento da Despesa Orçamento para 2021**

ANEXO III

3.3.90.30.00	MATERIAL DE CONSUMO	01.000.0000	950.000,00	
3.3.90.30.00	MATERIAL DE CONSUMO	03.000.0000	450.000,00	
3.3.90.39.00	OUTROS SERVIÇOS DE TERCEIROS - PESSOA JURÍDICA	01.000.0000	1,00	
3.3.90.39.00	OUTROS SERVIÇOS DE TERCEIROS - PESSOA JURÍDICA	03.000.0000	50.100,00	
3.3.91.39.00	OUTROS SERVIÇOS DE TERCEIROS - PESSOA JURÍDICA - I	01.000.0000	1,00	
3.3.91.39.00	OUTROS SERVIÇOS DE TERCEIROS - PESSOA JURÍDICA - I	03.000.0000	88.000,00	
4.0.00.00.00	DESPESAS DE CAPITAL		80.003,00	
4.4.90.30.00	MATERIAL DE CONSUMO	01.000.0000	1,00	
4.4.90.39.00	OUTROS SERVIÇOS DE TERCEIROS - PESSOA JURÍDICA	01.000.0000	1,00	
4.4.90.52.00	EQUIPAMENTOS E MATERIAL PERMANENTE	01.000.0000	1,00	
4.4.90.52.00	EQUIPAMENTOS E MATERIAL PERMANENTE	03.000.0000	80.000,00	
			1.618.105,00	
<b>Total UNIDADE EXECUTORA</b>			<b>1.733.105,00</b>	
<b>02.01.03 - FUNDO SOCIAL DA SOLIDARIEDADE</b>				
<u>Classificação Funcional</u>	<u>Descrição</u>			
06.182.0013.2.058	MANUTENÇÃO DO FUNDO DE SOLIDARIEDADE			
<u>Natureza Despesa</u>	<u>Especificação</u>	<u>Recurso</u>	<u>Categoria Econômica</u>	<u>Total</u>
3.0.00.00.00	DESPESAS CORRENTES		8.010,00	
3.3.90.30.00	MATERIAL DE CONSUMO	01.000.0000	4.000,00	
3.3.90.36.00	OUTROS SERVIÇOS DE TERCEIROS - PESSOA FÍSICA	01.000.0000	5,00	
3.3.90.39.00	OUTROS SERVIÇOS DE TERCEIROS - PESSOA JURÍDICA	01.000.0000	4.000,00	
3.3.90.93.00	INDENIZAÇÕES E RESTITUIÇÕES	01.000.0000	5,00	
4.0.00.00.00	DESPESAS DE CAPITAL		4.000,00	
4.4.90.52.00	EQUIPAMENTOS E MATERIAL PERMANENTE	01.000.0000	4.000,00	
			12.010,00	
<b>Total UNIDADE EXECUTORA</b>			<b>12.010,00</b>	
<b>02.01.04 - COORDENADORIA MUNICIPAL DE DEFESA CIVIL</b>				
<u>Classificação Funcional</u>	<u>Descrição</u>			
06.182.0013.2.059	MANUTENÇÃO DA COORDENADORIA MUNICIPAL DE DEFESA CI			
<u>Natureza Despesa</u>	<u>Especificação</u>	<u>Recurso</u>	<u>Categoria Econômica</u>	<u>Total</u>
3.0.00.00.00	DESPESAS CORRENTES		41.000,00	
3.3.90.30.00	MATERIAL DE CONSUMO	01.000.0000	20.000,00	
3.3.90.39.00	OUTROS SERVIÇOS DE TERCEIROS - PESSOA JURÍDICA	01.000.0000	20.000,00	
3.3.90.93.00	INDENIZAÇÕES E RESTITUIÇÕES	01.000.0000	1.000,00	
4.0.00.00.00	DESPESAS DE CAPITAL		9.000,00	
4.4.90.52.00	EQUIPAMENTOS E MATERIAL PERMANENTE	01.000.0000	9.000,00	
			50.000,00	
<b>Total UNIDADE EXECUTORA</b>			<b>50.000,00</b>	
<b>02.01.05 - FUNDO MUNICIPAL DE MOBILIDADE URBANA</b>				
<u>Classificação Funcional</u>	<u>Descrição</u>			
15.451.0020.2.088	MANUTENÇÃO DO FUNDO DE MOBILIDADE URBANA			
<u>Natureza Despesa</u>	<u>Especificação</u>	<u>Recurso</u>	<u>Categoria Econômica</u>	<u>Total</u>
3.0.00.00.00	DESPESAS CORRENTES		7.500,00	
3.3.90.30.00	MATERIAL DE CONSUMO	01.000.0000	2.500,00	
3.3.90.39.00	OUTROS SERVIÇOS DE TERCEIROS - PESSOA JURÍDICA	01.000.0000	2.500,00	
3.3.90.93.00	INDENIZAÇÕES E RESTITUIÇÕES	01.000.0000	2.500,00	
4.0.00.00.00	DESPESAS DE CAPITAL		2.500,00	
4.4.90.52.00	EQUIPAMENTOS E MATERIAL PERMANENTE	01.000.0000	2.500,00	
			10.000,00	
<b>Total UNIDADE EXECUTORA</b>			<b>10.000,00</b>	
<b>02.01.06 - INSTITUTO DE PLANEJAMENTO E DESENVOLVIMENTO DE BAU</b>				
<u>Classificação Funcional</u>	<u>Descrição</u>			
04.127.0001.2.004	GESTÃO DO INSTITUTO DE PLANEJAMENTO E DESENVOLVIME			
<u>Natureza Despesa</u>	<u>Especificação</u>	<u>Recurso</u>	<u>Categoria Econômica</u>	<u>Total</u>
3.0.00.00.00	DESPESAS CORRENTES		25.000,00	
3.3.90.30.00	MATERIAL DE CONSUMO	01.000.0000	12.000,00	
3.3.90.36.00	OUTROS SERVIÇOS DE TERCEIROS - PESSOA FÍSICA	01.000.0000	900,00	
3.3.90.39.00	OUTROS SERVIÇOS DE TERCEIROS - PESSOA JURÍDICA	01.000.0000	12.000,00	
3.3.90.93.00	INDENIZAÇÕES E RESTITUIÇÕES	01.000.0000	100,00	
4.0.00.00.00	DESPESAS DE CAPITAL		5.000,00	
4.4.90.52.00	EQUIPAMENTOS E MATERIAL PERMANENTE	01.000.0000	5.000,00	
			30.000,00	
<b>Total UNIDADE EXECUTORA</b>			<b>30.000,00</b>	
<b>02.01.07 - FUNDO MUNICIPAL DE DESENVOLVIMENTO URBANO E RURAL</b>				
<u>Classificação Funcional</u>	<u>Descrição</u>			
04.127.0001.2.005	MANUTENÇÃO DAS AÇÕES DO FUNDO MUNICIPAL DE DESENO			
<u>Natureza Despesa</u>	<u>Especificação</u>	<u>Recurso</u>	<u>Categoria Econômica</u>	<u>Total</u>



**PREF MUNIC DE BAURU**

**Quadro de Detalhamento da Despesa Orçamento para 2021**

ANEXO III

3.0.00.00.00	DESPESAS CORRENTES		800,00	
3.3.90.30.00	MATERIAL DE CONSUMO	01.000.0000	200,00	
3.3.90.36.00	OUTROS SERVIÇOS DE TERCEIROS - PESSOA FÍSICA	01.000.0000	200,00	
3.3.90.39.00	OUTROS SERVIÇOS DE TERCEIROS - PESSOA JURÍDICA	01.000.0000	200,00	
3.3.90.93.00	INDENIZAÇÕES E RESTITUIÇÕES	01.000.0000	200,00	
4.0.00.00.00	DESPESAS DE CAPITAL		200,00	
4.4.90.52.00	EQUIPAMENTOS E MATERIAL PERMANENTE	01.000.0000	200,00	
				1.000,00
<b>Total UNIDADE EXECUTORA</b>				<b>1.000,00</b>
<b>Total UNIDADE ORÇAMENTÁRIA</b>				<b>23.203.676,00</b>

**02.02.00 - SECRETARIA MUNICIPAL DA ADMINISTRAÇÃO**

**02.02.01 - GESTÃO ADMINISTRATIVA DE RECURSOS**

<u>Classificação Funcional</u>	<u>Descrição</u>
04.122.0001.1.001	AMPLIAÇÃO DOS PRÓPRIOS DA SECRETARIA DE ADMINISTRAÇÃO

<u>Natureza Despesa</u>	<u>Especificação</u>	<u>Recurso</u>	<u>Categoria Econômica</u>	<u>Total</u>
3.0.00.00.00	DESPESAS CORRENTES		99.000,00	
3.3.90.30.00	MATERIAL DE CONSUMO	01.000.0000	1.000,00	
3.3.90.39.00	OUTROS SERVIÇOS DE TERCEIROS - PESSOA JURÍDICA	01.000.0000	98.000,00	
4.0.00.00.00	DESPESAS DE CAPITAL		1.000,00	
4.4.90.52.00	EQUIPAMENTOS E MATERIAL PERMANENTE	01.000.0000	1.000,00	
				100.000,00

<u>Classificação Funcional</u>	<u>Descrição</u>
04.122.0001.2.001	IMPLANTAÇÃO DO SISTEMA DE GESTÃO INTELIGENTE - TER

<u>Natureza Despesa</u>	<u>Especificação</u>	<u>Recurso</u>	<u>Categoria Econômica</u>	<u>Total</u>
3.0.00.00.00	DESPESAS CORRENTES		13.503.832,00	
3.1.90.05.00	OUTROS BENEFÍCIOS PREVIDENCIÁRIOS DO SERVIDOR OU D	01.000.0000	5.000,00	
3.1.90.11.00	VENCIMENTOS E VANTAGENS FIXAS - PESSOAL CIVIL	01.000.0000	7.999.400,00	
3.1.90.13.00	OBRIGAÇÕES PATRONAIS	01.000.0000	25.000,00	
3.1.90.16.00	OUTRAS DESPESAS VARIÁVEIS - PESSOAL CIVIL	01.000.0000	200.000,00	
3.1.90.94.00	INDENIZAÇÕES E RESTITUIÇÕES TRABALHISTAS	01.000.0000	330.000,00	
3.1.91.13.00	OBRIGAÇÕES PATRONAIS - INTRA-ORÇAMENTÁRIO	01.000.0000	1.425.000,00	
3.3.50.39.00	OUTROS SERVIÇOS DE TERCEIROS - PESSOA JURÍDICA	01.000.0000	167.400,00	
3.3.90.08.00	OUTROS BENEFÍCIOS ASSISTENCIAIS DO SERVIDOR E DO M	01.000.0000	770.000,00	
3.3.90.18.00	AUXÍLIO FINANCEIRO A ESTUDANTE	01.000.0000	75.000,00	
3.3.90.30.00	MATERIAL DE CONSUMO	01.000.0000	45.000,00	
3.3.90.33.00	PASSAGENS E DESPESAS COM LOCOMOÇÃO	01.000.0000	1.000,00	
3.3.90.36.00	OUTROS SERVIÇOS DE TERCEIROS - PESSOA FÍSICA	01.000.0000	23.000,00	
3.3.90.39.00	OUTROS SERVIÇOS DE TERCEIROS - PESSOA JURÍDICA	01.000.0000	2.140.620,00	
3.3.90.40.00	SERVIÇOS DE TECNOLOGIA DA INFORMAÇÃO E COMUNICAÇÃO	01.000.0000	196.000,00	
3.3.90.92.00	DESPESAS DE EXERCÍCIOS ANTERIORES	01.000.0000	1,00	
3.3.90.93.00	INDENIZAÇÕES E RESTITUIÇÕES	01.000.0000	999,00	
3.3.91.39.00	OUTROS SERVIÇOS DE TERCEIROS - PESSOA JURÍDICA - I	01.000.0000	100.412,00	
4.0.00.00.00	DESPESAS DE CAPITAL		1.200,00	
4.4.90.30.00	MATERIAL DE CONSUMO	01.000.0000	100,00	
4.4.90.39.00	OUTROS SERVIÇOS DE TERCEIROS - PESSOA JURÍDICA	01.000.0000	100,00	
4.4.90.52.00	EQUIPAMENTOS E MATERIAL PERMANENTE	01.000.0000	1.000,00	
				13.505.032,00

<u>Classificação Funcional</u>	<u>Descrição</u>
04.122.0001.2.002	OTIMIZAÇÃO DE RECURSOS DE PEQUENA MONTA

<u>Natureza Despesa</u>	<u>Especificação</u>	<u>Recurso</u>	<u>Categoria Econômica</u>	<u>Total</u>
3.0.00.00.00	DESPESAS CORRENTES		30.000,00	
3.3.90.30.00	MATERIAL DE CONSUMO	01.000.0000	15.000,00	
3.3.90.39.00	OUTROS SERVIÇOS DE TERCEIROS - PESSOA JURÍDICA	01.000.0000	15.000,00	
				30.000,00

<u>Classificação Funcional</u>	<u>Descrição</u>
04.128.0001.2.006	MANUTENÇÃO DA ESCOLA DE GOVERNO

<u>Natureza Despesa</u>	<u>Especificação</u>	<u>Recurso</u>	<u>Categoria Econômica</u>	<u>Total</u>
3.0.00.00.00	DESPESAS CORRENTES		17.000,00	
3.3.90.30.00	MATERIAL DE CONSUMO	01.000.0000	5.000,00	
3.3.90.39.00	OUTROS SERVIÇOS DE TERCEIROS - PESSOA JURÍDICA	01.000.0000	12.000,00	
4.0.00.00.00	DESPESAS DE CAPITAL		1,00	
4.4.90.52.00	EQUIPAMENTOS E MATERIAL PERMANENTE	01.000.0000	1,00	
				17.001,00

<u>Classificação Funcional</u>	<u>Descrição</u>
04.131.0002.2.011	PUBLICIDADE E TRANSPARÊNCIA DE INFORMAÇÕES

<u>Natureza Despesa</u>	<u>Especificação</u>	<u>Recurso</u>	<u>Categoria Econômica</u>	<u>Total</u>
3.0.00.00.00	DESPESAS CORRENTES		80.000,00	
3.3.90.39.00	OUTROS SERVIÇOS DE TERCEIROS - PESSOA JURÍDICA	01.000.0000	80.000,00	



Total UNIDADE EXECUTORA 80.000,00  
 Total UNIDADE ORÇAMENTÁRIA 13.732.033,00

02.03.00 - SECRETARIA MUNICIPAL DA EDUCAÇÃO

02.03.01 - MDE - EDUCAÇÃO INFANTIL - CRECHE

Classificação Funcional	Descrição	Recurso	Categoria Econômica	Total
12.365.0001.2.002	OTIMIZAÇÃO DE RECURSOS DE PEQUENA MONTA			
<i>Natureza Despesa</i>	<i>Especificação</i>			
3.0.00.00.00	DESPESAS CORRENTES		60.000,00	
3.3.90.30.00	MATERIAL DE CONSUMO	01.000.0000	30.000,00	
3.3.90.39.00	OUTROS SERVIÇOS DE TERCEIROS - PESSOA JURÍDICA	01.000.0000	30.000,00	
				60.000,00
12.365.0002.2.011	PUBLICIDADE E TRANSPARÊNCIA DE INFORMAÇÕES			
<i>Natureza Despesa</i>	<i>Especificação</i>			
3.0.00.00.00	DESPESAS CORRENTES		10.000,00	
3.3.90.30.00	MATERIAL DE CONSUMO	01.000.0000	1,00	
3.3.90.39.00	OUTROS SERVIÇOS DE TERCEIROS - PESSOA JURÍDICA	01.000.0000	9.999,00	
				10.000,00
12.365.0003.2.010	CONTRATO DE PODA E LIMPEZA DE GALHOS			
<i>Natureza Despesa</i>	<i>Especificação</i>			
3.0.00.00.00	DESPESAS CORRENTES		120.000,00	
3.3.90.39.00	OUTROS SERVIÇOS DE TERCEIROS - PESSOA JURÍDICA	01.000.0000	119.999,00	
3.3.90.93.00	INDENIZAÇÕES E RESTITUIÇÕES	01.000.0000	1,00	
				120.000,00
12.365.0003.2.012	TRANSFÊRENCIA PARA ENTIDADES CONVENIADAS			
<i>Natureza Despesa</i>	<i>Especificação</i>			
3.0.00.00.00	DESPESAS CORRENTES		8.138.618,00	
3.3.50.39.00	OUTROS SERVIÇOS DE TERCEIROS -PESSOA JURÍDICA	01.000.0000	8.138.617,00	
3.3.50.43.00	SUBVENÇÕES SOCIAIS	01.000.0000	1,00	
4.0.00.00.00	DESPESAS DE CAPITAL		2,00	
4.4.50.39.00	OUTROS SERVIÇOS DE TERCEIROS -PESSOA JURÍDICA	01.000.0000	1,00	
4.4.50.42.00	AUXÍLIOS	01.000.0000	1,00	
				8.138.620,00
12.365.0003.2.013	FORMAÇÃO CONTINUADA			
<i>Natureza Despesa</i>	<i>Especificação</i>			
3.0.00.00.00	DESPESAS CORRENTES		3.000,00	
3.3.90.30.00	MATERIAL DE CONSUMO	01.000.0000	1.000,00	
3.3.90.36.00	OUTROS SERVIÇOS DE TERCEIROS - PESSOA FÍSICA	01.000.0000	1.000,00	
3.3.90.39.00	OUTROS SERVIÇOS DE TERCEIROS - PESSOA JURÍDICA	01.000.0000	1.000,00	
				3.000,00
12.365.0003.2.014	MANUTENÇÃO DO ENSINO BÁSICO - CRECHE			
<i>Natureza Despesa</i>	<i>Especificação</i>			
3.0.00.00.00	DESPESAS CORRENTES		27.932.789,00	
3.1.90.05.00	OUTROS BENEFÍCIOS PREVIDENCIÁRIOS DO SERVIDOR OU D	01.000.0000	1,00	
3.1.90.11.00	VENCIMENTOS E VANTAGENS FIXAS - PESSOAL CIVIL	01.000.0000	6.588.349,00	
3.1.90.13.00	OBRIGAÇÕES PATRONAIS	01.000.0000	199.002,00	
3.1.90.16.00	OUTRAS DESPESAS VARIÁVEIS - PESSOAL CIVIL	01.000.0000	300.000,00	
3.1.90.94.00	INDENIZAÇÕES E RESTITUIÇÕES TRABALHISTAS	01.000.0000	1.280.000,00	
3.1.91.13.00	OBRIGAÇÕES PATRONAIS - INTRA-ORÇAMENTÁRIO	01.000.0000	4.744.727,00	
3.3.50.39.00	OUTROS SERVIÇOS DE TERCEIROS -PESSOA JURÍDICA	01.000.0000	58.000,00	
3.3.90.08.00	OUTROS BENEFÍCIOS ASSISTENCIAIS DO SERVIDOR E DO M	01.000.0000	45.000,00	
3.3.90.18.00	AUXÍLIO FINANCEIRO A ESTUDANTE	01.000.0000	250.000,00	
3.3.90.30.00	MATERIAL DE CONSUMO	01.000.0000	1.850.000,00	
3.3.90.30.00	MATERIAL DE CONSUMO	05.000.0000	350.000,00	
3.3.90.33.00	PASSAGENS E DESPESAS COM LOCOMOÇÃO	01.000.0000	2.500,00	
3.3.90.36.00	OUTROS SERVIÇOS DE TERCEIROS - PESSOA FÍSICA	01.000.0000	500.000,00	
3.3.90.39.00	OUTROS SERVIÇOS DE TERCEIROS - PESSOA JURÍDICA	01.000.0000	9.071.710,00	
3.3.90.39.00	OUTROS SERVIÇOS DE TERCEIROS - PESSOA JURÍDICA	05.000.0000	2.000.000,00	
3.3.90.40.00	SERVIÇOS DE TECNOLOGIA DA INFORMAÇÃO E COMUNICAÇÃO	01.000.0000	104.500,00	
3.3.90.47.00	OBRIGAÇÕES TRIBUTÁRIAS E CONTRIBUTIVAS	01.000.0000	130.000,00	
3.3.90.92.00	DESPESAS DE EXERCÍCIOS ANTERIORES	01.000.0000	1,00	
3.3.90.93.00	INDENIZAÇÕES E RESTITUIÇÕES	01.000.0000	8.000,00	



**Quadro de Detalhamento da Despesa Orçamento para 2021**

3.3.91.39.00	OUTROS SERVIÇOS DE TERCEIROS - PESSOA JURÍDICA - I	01.000.0000	450.999,00	
4.0.00.00.00	DESPESAS DE CAPITAL		809.001,00	
4.4.90.30.00	MATERIAL DE CONSUMO	01.000.0000	1,00	
4.4.90.39.00	OUTROS SERVIÇOS DE TERCEIROS - PESSOA JURÍDICA	01.000.0000	1.000,00	
4.4.90.52.00	EQUIPAMENTOS E MATERIAL PERMANENTE	01.000.0000	308.000,00	
4.4.90.52.00	EQUIPAMENTOS E MATERIAL PERMANENTE	05.000.0000	500.000,00	
				28.741.790,00
<b>Total UNIDADE EXECUTORA</b>				<b>37.073.410,00</b>
<b>02.03.02 - MDE - EDUCAÇÃO INFANTIL - PRÉ ESCOLA</b>				
<i>Classificação Funcional</i>				
12.365.0001.2.002	<i>Descrição</i> OTIMIZAÇÃO DE RECURSOS DE PEQUENA MONTA			
<i>Natureza Despesa Especificação</i>				
3.0.00.00.00	DESPESAS CORRENTES		60.000,00	
3.3.90.30.00	MATERIAL DE CONSUMO	01.000.0000	30.000,00	
3.3.90.39.00	OUTROS SERVIÇOS DE TERCEIROS - PESSOA JURÍDICA	01.000.0000	30.000,00	
				60.000,00
<i>Classificação Funcional</i>				
12.365.0002.2.011	<i>Descrição</i> PUBLICIDADE E TRANSPARÊNCIA DE INFORMAÇÕES			
<i>Natureza Despesa Especificação</i>				
3.0.00.00.00	DESPESAS CORRENTES		10.000,00	
3.3.90.30.00	MATERIAL DE CONSUMO	01.000.0000	1,00	
3.3.90.39.00	OUTROS SERVIÇOS DE TERCEIROS - PESSOA JURÍDICA	01.000.0000	9.999,00	
				10.000,00
<i>Classificação Funcional</i>				
12.365.0003.2.010	<i>Descrição</i> CONTRATO DE PODA E LIMPEZA DE GALHOS			
<i>Natureza Despesa Especificação</i>				
3.0.00.00.00	DESPESAS CORRENTES		120.000,00	
3.3.90.39.00	OUTROS SERVIÇOS DE TERCEIROS - PESSOA JURÍDICA	01.000.0000	119.999,00	
3.3.90.93.00	INDENIZAÇÕES E RESTITUIÇÕES	01.000.0000	1,00	
				120.000,00
<i>Classificação Funcional</i>				
12.365.0003.2.012	<i>Descrição</i> TRANSFÉRENCIA PARA ENTIDADES CONVENIADAS			
<i>Natureza Despesa Especificação</i>				
3.0.00.00.00	DESPESAS CORRENTES		5.726.095,00	
3.3.50.39.00	OUTROS SERVIÇOS DE TERCEIROS -PESSOA JURÍDICA	01.000.0000	5.726.094,00	
3.3.50.43.00	SUBVENÇÕES SOCIAIS	01.000.0000	1,00	
4.0.00.00.00	DESPESAS DE CAPITAL		2,00	
4.4.50.39.00	OUTROS SERVIÇOS DE TERCEIROS -PESSOA JURÍDICA	01.000.0000	1,00	
4.4.50.42.00	AUXÍLIOS	01.000.0000	1,00	
				5.726.097,00
<i>Classificação Funcional</i>				
12.365.0003.2.013	<i>Descrição</i> FORMAÇÃO CONTINUADA			
<i>Natureza Despesa Especificação</i>				
3.0.00.00.00	DESPESAS CORRENTES		3.000,00	
3.3.90.30.00	MATERIAL DE CONSUMO	01.000.0000	1.000,00	
3.3.90.36.00	OUTROS SERVIÇOS DE TERCEIROS - PESSOA FÍSICA	01.000.0000	1.000,00	
3.3.90.39.00	OUTROS SERVIÇOS DE TERCEIROS - PESSOA JURÍDICA	01.000.0000	1.000,00	
				3.000,00
<i>Classificação Funcional</i>				
12.365.0003.2.015	<i>Descrição</i> MANUTENÇÃO DO ENSINO BÁSICO - PRÉ- ESCOLA			
<i>Natureza Despesa Especificação</i>				
3.0.00.00.00	DESPESAS CORRENTES		27.673.734,00	
3.1.90.05.00	OUTROS BENEFÍCIOS PREVIDENCIÁRIOS DO SERVIDOR OU D	01.000.0000	1,00	
3.1.90.11.00	VENCIMENTOS E VANTAGENS FIXAS - PESSOAL CIVIL	01.000.0000	6.410.000,00	
3.1.90.13.00	OBRIGAÇÕES PATRONAIS	01.000.0000	150.000,00	
3.1.90.16.00	OUTRAS DESPESAS VARIÁVEIS - PESSOAL CIVIL	01.000.0000	239.005,00	
3.1.90.94.00	INDENIZAÇÕES E RESTITUIÇÕES TRABALHISTAS	01.000.0000	30.000,00	
3.1.91.13.00	OBRIGAÇÕES PATRONAIS - INTRA-ORÇAMENTÁRIO	01.000.0000	6.044.727,00	
3.3.50.39.00	OUTROS SERVIÇOS DE TERCEIROS -PESSOA JURÍDICA	01.000.0000	48.000,00	
3.3.90.08.00	OUTROS BENEFÍCIOS ASSISTENCIAIS DO SERVIDOR E DO M	01.000.0000	135.000,00	
3.3.90.18.00	AUXÍLIO FINANCEIRO A ESTUDANTE	01.000.0000	460.000,00	
3.3.90.30.00	MATERIAL DE CONSUMO	01.000.0000	2.100.000,00	
3.3.90.30.00	MATERIAL DE CONSUMO	05.000.0000	350.000,00	
3.3.90.33.00	PASSAGENS E DESPESAS COM LOCOMOÇÃO	01.000.0000	2.500,00	
3.3.90.36.00	OUTROS SERVIÇOS DE TERCEIROS - PESSOA FÍSICA	01.000.0000	300.000,00	
3.3.90.39.00	OUTROS SERVIÇOS DE TERCEIROS - PESSOA JURÍDICA	01.000.0000	8.600.000,00	
3.3.90.39.00	OUTROS SERVIÇOS DE TERCEIROS - PESSOA JURÍDICA	05.000.0000	2.000.000,00	
3.3.90.40.00	SERVIÇOS DE TECNOLOGIA DA INFORMAÇÃO E COMUNICAÇÃO	01.000.0000	104.500,00	





Quadro de Detalhamento da Despesa Orçamento para 2021

ANEXO III

3.3.90.47.00 OBRIGAÇÕES TRIBUTÁRIAS E CONTRIBUTIVAS	01.000.0000	150.000,00
3.3.90.92.00 DESPESAS DE EXERCÍCIOS ANTERIORES	01.000.0000	1,00
3.3.90.93.00 INDENIZAÇÕES E RESTITUIÇÕES	01.000.0000	100.000,00
3.3.91.39.00 OUTROS SERVIÇOS DE TERCEIROS - PESSOA JURÍDICA - I	01.000.0000	450.000,00
4.0.00.00.00 DESPESAS DE CAPITAL		720.000,00
4.4.90.30.00 MATERIAL DE CONSUMO	01.000.0000	1,00
4.4.90.39.00 OUTROS SERVIÇOS DE TERCEIROS - PESSOA JURÍDICA	01.000.0000	1,00
4.4.90.52.00 EQUIPAMENTOS E MATERIAL PERMANENTE	01.000.0000	219.998,00
4.4.90.52.00 EQUIPAMENTOS E MATERIAL PERMANENTE	05.000.0000	500.000,00
		<b>28.393.734,00</b>

Classificação Funcional	Descrição	Recurso	Categoria Econômica	Total
12.365.0004.1.004	CONSTRUÇÃO E AMPLIAÇÃO DE UNIDES ESCOLARES			
<i>Natureza Despesa</i>	<i>Especificação</i>			
3.0.00.00.00	DESPESAS CORRENTES			1,00
3.3.90.93.00	INDENIZAÇÕES E RESTITUIÇÕES	01.000.0000		1,00
4.0.00.00.00	DESPESAS DE CAPITAL			3.163.593,00
4.4.90.51.00	OBRAS E INSTALAÇÕES	01.000.0000		999.999,00
4.4.90.51.00	OBRAS E INSTALAÇÕES	05.000.0000		1.000.000,00
4.4.90.61.00	AQUISIÇÃO DE IMÓVEIS	05.000.0000		1.163.594,00
				<b>3.163.594,00</b>
<b>Total UNIDADE EXECUTORA</b>				<b>37.476.425,00</b>

02.03.03 - MDE - ENSINO FUNDAMENTAL

Classificação Funcional	Descrição	Recurso	Categoria Econômica	Total
12.361.0001.2.002	OTIMIZAÇÃO DE RECURSOS DE PEQUENA MONTA			
<i>Natureza Despesa</i>	<i>Especificação</i>			
3.0.00.00.00	DESPESAS CORRENTES			80.000,00
3.3.90.30.00	MATERIAL DE CONSUMO	01.000.0000		40.000,00
3.3.90.39.00	OUTROS SERVIÇOS DE TERCEIROS - PESSOA JURÍDICA	01.000.0000		40.000,00
				<b>80.000,00</b>

Classificação Funcional	Descrição	Recurso	Categoria Econômica	Total
12.361.0002.2.011	PUBLICIDADE E TRANSPARÊNCIA DE INFORMAÇÕES			
<i>Natureza Despesa</i>	<i>Especificação</i>			
3.0.00.00.00	DESPESAS CORRENTES			14.000,00
3.3.90.30.00	MATERIAL DE CONSUMO	01.000.0000		1,00
3.3.90.39.00	OUTROS SERVIÇOS DE TERCEIROS - PESSOA JURÍDICA	01.000.0000		13.999,00
				<b>14.000,00</b>

Classificação Funcional	Descrição	Recurso	Categoria Econômica	Total
12.361.0003.2.010	CONTRATO DE PODA E LIMPEZA DE GALHOS			
<i>Natureza Despesa</i>	<i>Especificação</i>			
3.0.00.00.00	DESPESAS CORRENTES			90.797,00
3.3.90.39.00	OUTROS SERVIÇOS DE TERCEIROS - PESSOA JURÍDICA	01.000.0000		90.796,00
3.3.90.93.00	INDENIZAÇÕES E RESTITUIÇÕES	01.000.0000		1,00
				<b>90.797,00</b>

Classificação Funcional	Descrição	Recurso	Categoria Econômica	Total
12.361.0003.2.012	TRANSFÊRENCIA PARA ENTIDADES CONVENIADAS			
<i>Natureza Despesa</i>	<i>Especificação</i>			
3.0.00.00.00	DESPESAS CORRENTES			6.939.738,00
3.3.50.39.00	OUTROS SERVIÇOS DE TERCEIROS -PESSOA JURÍDICA	01.000.0000		6.939.737,00
3.3.50.43.00	SUBVENÇÕES SOCIAIS	01.000.0000		1,00
4.0.00.00.00	DESPESAS DE CAPITAL			2,00
4.4.50.39.00	OUTROS SERVIÇOS DE TERCEIROS -PESSOA JURÍDICA	01.000.0000		1,00
4.4.50.42.00	AUXÍLIOS	01.000.0000		1,00
				<b>6.939.740,00</b>

Classificação Funcional	Descrição	Recurso	Categoria Econômica	Total
12.361.0003.2.013	FORMAÇÃO CONTINUADA			
<i>Natureza Despesa</i>	<i>Especificação</i>			
3.0.00.00.00	DESPESAS CORRENTES			4.800,00
3.3.90.30.00	MATERIAL DE CONSUMO	01.000.0000		1.600,00
3.3.90.36.00	OUTROS SERVIÇOS DE TERCEIROS - PESSOA FÍSICA	01.000.0000		1.600,00
3.3.90.39.00	OUTROS SERVIÇOS DE TERCEIROS - PESSOA JURÍDICA	01.000.0000		1.600,00
				<b>4.800,00</b>

Classificação Funcional	Descrição	Recurso	Categoria Econômica	Total
12.361.0003.2.018	MANUTENÇÃO DO ENSINO BÁSICO - ENSINO FUNDAMENTAL			
<i>Natureza Despesa</i>	<i>Especificação</i>			
3.0.00.00.00	DESPESAS CORRENTES			38.071.041,00
3.1.90.05.00	OUTROS BENEFÍCIOS PREVIDENCIÁRIOS DO SERVIDOR OU D	01.000.0000		1,00
3.1.90.11.00	VENCIMENTOS E VANTAGENS FIXAS - PESSOAL CIVIL	01.000.0000		13.405.000,00



Quadro de Detalhamento da Despesa Orçamento para 2021

ANEXO III

3.1.90.13.00 OBRIGAÇÕES PATRONAIS	01.000.0000	90.000,00
3.1.90.16.00 OUTRAS DESPESAS VARIÁVEIS - PESSOAL CIVIL	01.000.0000	365.000,00
3.1.90.94.00 INDENIZAÇÕES E RESTITUIÇÕES TRABALHISTAS	01.000.0000	335.000,00
3.1.91.13.00 OBRIGAÇÕES PATRONAIS - INTRA-ORÇAMENTÁRIO	01.000.0000	6.530.000,00
3.3.50.39.00 OUTROS SERVIÇOS DE TERCEIROS - PESSOA JURÍDICA	01.000.0000	181.000,00
3.3.50.39.00 OUTROS SERVIÇOS DE TERCEIROS - PESSOA JURÍDICA	05.000.0000	170.000,00
3.3.90.08.00 OUTROS BENEFÍCIOS ASSISTENCIAIS DO SERVIDOR E DO M	01.000.0000	110.000,00
3.3.90.18.00 AUXÍLIO FINANCEIRO A ESTUDANTE	01.000.0000	145.000,00
3.3.90.30.00 MATERIAL DE CONSUMO	01.000.0000	2.359.500,00
3.3.90.30.00 MATERIAL DE CONSUMO	05.000.0000	420.000,00
3.3.90.33.00 PASSAGENS E DESPESAS COM LOCOMOÇÃO	01.000.0000	2.500,00
3.3.90.36.00 OUTROS SERVIÇOS DE TERCEIROS - PESSOA FÍSICA	01.000.0000	350.000,00
3.3.90.39.00 OUTROS SERVIÇOS DE TERCEIROS - PESSOA JURÍDICA	01.000.0000	10.578.465,00
3.3.90.39.00 OUTROS SERVIÇOS DE TERCEIROS - PESSOA JURÍDICA	05.000.0000	1.238.584,00
3.3.90.40.00 SERVIÇOS DE TECNOLOGIA DA INFORMAÇÃO E COMUNICAÇÃO	01.000.0000	106.000,00
3.3.90.47.00 OBRIGAÇÕES TRIBUTÁRIAS E CONTRIBUTIVAS	01.000.0000	1.290.000,00
3.3.90.92.00 DESPESAS DE EXERCÍCIOS ANTERIORES	01.000.0000	1,00
3.3.90.93.00 INDENIZAÇÕES E RESTITUIÇÕES	01.000.0000	114.990,00
3.3.91.39.00 OUTROS SERVIÇOS DE TERCEIROS - PESSOA JURÍDICA - I	01.000.0000	280.000,00
4.0.00.00.00 DESPESAS DE CAPITAL		570.000,00
4.4.90.30.00 MATERIAL DE CONSUMO	01.000.0000	1,00
4.4.90.39.00 OUTROS SERVIÇOS DE TERCEIROS - PESSOA JURÍDICA	01.000.0000	1,00
4.4.90.52.00 EQUIPAMENTOS E MATERIAL PERMANENTE	01.000.0000	219.998,00
4.4.90.52.00 EQUIPAMENTOS E MATERIAL PERMANENTE	05.000.0000	350.000,00

38.641.041,00

Classificação Funcional Descrição  
12.361.0004.1.004 CONSTRUÇÃO E AMPLIAÇÃO DE UNIDES ESCOLARES

<u>Natureza Despesa</u>	<u>Especificação</u>	<u>Recurso</u>	<u>Categoria Econômica</u>	<u>Total</u>
3.0.00.00.00	DESPESAS CORRENTES			1.000,00
3.3.90.93.00	INDENIZAÇÕES E RESTITUIÇÕES	01.000.0000		1.000,00
4.0.00.00.00	DESPESAS DE CAPITAL			1.501.172,00
4.4.90.51.00	OBRAS E INSTALAÇÕES	01.000.0000		498.000,00
4.4.90.51.00	OBRAS E INSTALAÇÕES	02.000.0000		2.172,00
4.4.90.51.00	OBRAS E INSTALAÇÕES	05.000.0000		1.000.000,00
4.4.90.61.00	AQUISIÇÃO DE IMÓVEIS	01.000.0000		1.000,00

1.502.172,00

Classificação Funcional Descrição  
12.361.0005.2.021 TRANSPORTE DE ALUNOS

<u>Natureza Despesa</u>	<u>Especificação</u>	<u>Recurso</u>	<u>Categoria Econômica</u>	<u>Total</u>
3.0.00.00.00	DESPESAS CORRENTES			8.566.132,00
3.3.90.39.00	OUTROS SERVIÇOS DE TERCEIROS - PESSOA JURÍDICA	01.000.0000		389.967,00
3.3.90.39.00	OUTROS SERVIÇOS DE TERCEIROS - PESSOA JURÍDICA	02.000.0000		8.129.610,00
3.3.90.39.00	OUTROS SERVIÇOS DE TERCEIROS - PESSOA JURÍDICA	05.000.0000		45.550,00
3.3.90.93.00	INDENIZAÇÕES E RESTITUIÇÕES	01.000.0000		1.000,00
3.3.90.93.00	INDENIZAÇÕES E RESTITUIÇÕES	02.000.0000		5,00

8.566.132,00

**Total UNIDADE EXECUTORA**

**55.838.682,00**

**02.03.04 - FUNDEB MAGISTÉRIO**

Classificação Funcional Descrição  
12.361.0003.2.018 MANUTENÇÃO DO ENSINO BÁSICO - ENSINO FUNDAMENTAL

<u>Natureza Despesa</u>	<u>Especificação</u>	<u>Recurso</u>	<u>Categoria Econômica</u>	<u>Total</u>
3.0.00.00.00	DESPESAS CORRENTES			21.826.186,00
3.1.90.11.00	VENCIMENTOS E VANTAGENS FIXAS - PESSOAL CIVIL	02.000.0000		17.183.185,00
3.1.90.16.00	OUTRAS DESPESAS VARIÁVEIS - PESSOAL CIVIL	02.000.0000		3.220.000,00
3.1.90.94.00	INDENIZAÇÕES E RESTITUIÇÕES TRABALHISTAS	02.000.0000		1.423.000,00
3.1.91.13.00	OBRIGAÇÕES PATRONAIS - INTRA-ORÇAMENTÁRIO	02.000.0000		1,00

21.826.186,00

Classificação Funcional Descrição  
12.365.0003.2.014 MANUTENÇÃO DO ENSINO BÁSICO - CRECHE

<u>Natureza Despesa</u>	<u>Especificação</u>	<u>Recurso</u>	<u>Categoria Econômica</u>	<u>Total</u>
3.0.00.00.00	DESPESAS CORRENTES			15.406.238,00
3.1.90.11.00	VENCIMENTOS E VANTAGENS FIXAS - PESSOAL CIVIL	02.000.0000		12.133.133,00
3.1.90.16.00	OUTRAS DESPESAS VARIÁVEIS - PESSOAL CIVIL	02.000.0000		2.808.170,00
3.1.90.94.00	INDENIZAÇÕES E RESTITUIÇÕES TRABALHISTAS	02.000.0000		464.934,00
3.1.91.13.00	OBRIGAÇÕES PATRONAIS - INTRA-ORÇAMENTÁRIO	02.000.0000		1,00

15.406.238,00

Classificação Funcional Descrição  
12.365.0003.2.015 MANUTENÇÃO DO ENSINO BÁSICO - PRÉ- ESCOLA



Quadro de Detalhamento da Despesa Orçamento para 2021

<u>Natureza Despesa</u>	<u>Especificação</u>	<u>Recurso</u>	<u>Categoria Econômica</u>	<u>Total</u>
3.0.00.00.00	DESPESAS CORRENTES		13.667.242,00	
3.1.90.11.00	VENCIMENTOS E VANTAGENS FIXAS - PESSOAL CIVIL	02.000.0000	11.287.062,00	
3.1.90.16.00	OUTRAS DESPESAS VARIÁVEIS - PESSOAL CIVIL	02.000.0000	1.865.245,00	
3.1.90.94.00	INDENIZAÇÕES E RESTITUIÇÕES TRABALHISTAS	02.000.0000	514.934,00	
3.1.91.13.00	OBRIGAÇÕES PATRONAIS - INTRA-ORÇAMENTÁRIO	02.000.0000	1,00	
				13.667.242,00
<b>Classificação Funcional</b>				
12.365.0003.2.017	MANUTENÇÃO DO ENSINO BÁSICO - ENSINO ESPECIAL - PR			
<u>Natureza Despesa</u>	<u>Especificação</u>	<u>Recurso</u>	<u>Categoria Econômica</u>	<u>Total</u>
3.0.00.00.00	DESPESAS CORRENTES		1.874.741,00	
3.1.90.11.00	VENCIMENTOS E VANTAGENS FIXAS - PESSOAL CIVIL	02.000.0000	1.114.740,00	
3.1.90.16.00	OUTRAS DESPESAS VARIÁVEIS - PESSOAL CIVIL	02.000.0000	380.000,00	
3.1.90.94.00	INDENIZAÇÕES E RESTITUIÇÕES TRABALHISTAS	02.000.0000	380.000,00	
3.1.91.13.00	OBRIGAÇÕES PATRONAIS - INTRA-ORÇAMENTÁRIO	02.000.0000	1,00	
				1.874.741,00
<b>Classificação Funcional</b>				
12.366.0003.2.020	MANUTENÇÃO DO ENSINO BÁSICO - ENSINO FUNDAMENTAL-			
<u>Natureza Despesa</u>	<u>Especificação</u>	<u>Recurso</u>	<u>Categoria Econômica</u>	<u>Total</u>
3.0.00.00.00	DESPESAS CORRENTES		2.378.347,00	
3.1.90.11.00	VENCIMENTOS E VANTAGENS FIXAS - PESSOAL CIVIL	02.000.0000	1.892.000,00	
3.1.90.16.00	OUTRAS DESPESAS VARIÁVEIS - PESSOAL CIVIL	02.000.0000	361.000,00	
3.1.90.94.00	INDENIZAÇÕES E RESTITUIÇÕES TRABALHISTAS	02.000.0000	125.346,00	
3.1.91.13.00	OBRIGAÇÕES PATRONAIS - INTRA-ORÇAMENTÁRIO	02.000.0000	1,00	
				2.378.347,00
<b>Classificação Funcional</b>				
12.367.0003.2.016	MANUTENÇÃO DO ENSINO BÁSICO - ENSINO ESPECIAL - CR			
<u>Natureza Despesa</u>	<u>Especificação</u>	<u>Recurso</u>	<u>Categoria Econômica</u>	<u>Total</u>
3.0.00.00.00	DESPESAS CORRENTES		1.960.000,00	
3.1.90.11.00	VENCIMENTOS E VANTAGENS FIXAS - PESSOAL CIVIL	02.000.0000	1.200.000,00	
3.1.90.16.00	OUTRAS DESPESAS VARIÁVEIS - PESSOAL CIVIL	02.000.0000	379.000,00	
3.1.90.94.00	INDENIZAÇÕES E RESTITUIÇÕES TRABALHISTAS	02.000.0000	380.000,00	
3.1.91.13.00	OBRIGAÇÕES PATRONAIS - INTRA-ORÇAMENTÁRIO	02.000.0000	1.000,00	
				1.960.000,00
<b>Classificação Funcional</b>				
12.367.0003.2.019	MANUTENÇÃO DO ENSINO BÁSICO - ENSINO FUNDAMENTAL -			
<u>Natureza Despesa</u>	<u>Especificação</u>	<u>Recurso</u>	<u>Categoria Econômica</u>	<u>Total</u>
3.0.00.00.00	DESPESAS CORRENTES		2.375.525,00	
3.1.90.11.00	VENCIMENTOS E VANTAGENS FIXAS - PESSOAL CIVIL	02.000.0000	1.619.524,00	
3.1.90.16.00	OUTRAS DESPESAS VARIÁVEIS - PESSOAL CIVIL	02.000.0000	387.000,00	
3.1.90.94.00	INDENIZAÇÕES E RESTITUIÇÕES TRABALHISTAS	02.000.0000	369.000,00	
3.1.91.13.00	OBRIGAÇÕES PATRONAIS - INTRA-ORÇAMENTÁRIO	02.000.0000	1,00	
				2.375.525,00
<b>Total UNIDADE EXECUTORA</b>				<b>59.488.279,00</b>
<b>02.03.05 - FUNDEB OUTROS</b>				
<b>Classificação Funcional</b>				
12.361.0003.2.018	MANUTENÇÃO DO ENSINO BÁSICO - ENSINO FUNDAMENTAL			
<u>Natureza Despesa</u>	<u>Especificação</u>	<u>Recurso</u>	<u>Categoria Econômica</u>	<u>Total</u>
3.0.00.00.00	DESPESAS CORRENTES		14.226.786,00	
3.1.90.11.00	VENCIMENTOS E VANTAGENS FIXAS - PESSOAL CIVIL	02.000.0000	13.020.503,00	
3.1.90.16.00	OUTRAS DESPESAS VARIÁVEIS - PESSOAL CIVIL	02.000.0000	670.132,00	
3.1.90.94.00	INDENIZAÇÕES E RESTITUIÇÕES TRABALHISTAS	02.000.0000	536.150,00	
3.1.91.13.00	OBRIGAÇÕES PATRONAIS - INTRA-ORÇAMENTÁRIO	02.000.0000	1,00	
				14.226.786,00
<b>Classificação Funcional</b>				
12.365.0003.2.014	MANUTENÇÃO DO ENSINO BÁSICO - CRECHE			
<u>Natureza Despesa</u>	<u>Especificação</u>	<u>Recurso</u>	<u>Categoria Econômica</u>	<u>Total</u>
3.0.00.00.00	DESPESAS CORRENTES		10.858.726,00	
3.1.90.11.00	VENCIMENTOS E VANTAGENS FIXAS - PESSOAL CIVIL	02.000.0000	9.798.585,00	
3.1.90.16.00	OUTRAS DESPESAS VARIÁVEIS - PESSOAL CIVIL	02.000.0000	560.140,00	
3.1.90.94.00	INDENIZAÇÕES E RESTITUIÇÕES TRABALHISTAS	02.000.0000	500.000,00	
3.1.91.13.00	OBRIGAÇÕES PATRONAIS - INTRA-ORÇAMENTÁRIO	02.000.0000	1,00	
				10.858.726,00
<b>Classificação Funcional</b>				
12.365.0003.2.015	MANUTENÇÃO DO ENSINO BÁSICO - PRÉ- ESCOLA			
<u>Natureza Despesa</u>	<u>Especificação</u>	<u>Recurso</u>	<u>Categoria Econômica</u>	<u>Total</u>
3.0.00.00.00	DESPESAS CORRENTES		10.970.099,00	



**PREF MUNIC DE BAURU**

**Quadro de Detalhamento da Despesa Orçamento para 2021**

ANEXO III

3.1.90.11.00 VENCIMENTOS E VANTAGENS FIXAS - PESSOAL CIVIL	02.000.0000	9.458.098,00
3.1.90.16.00 OUTRAS DESPESAS VARIÁVEIS - PESSOAL CIVIL	02.000.0000	985.000,00
3.1.90.94.00 INDENIZAÇÕES E RESTITUIÇÕES TRABALHISTAS	02.000.0000	527.000,00
3.1.91.13.00 OBRIGAÇÕES PATRONAIS - INTRA-ORÇAMENTÁRIO	02.000.0000	1,00
		<b>10.970.099,00</b>

**Classificação Funcional** 12.366.0003.2.020 **Descrição** MANUTENÇÃO DO ENSINO BÁSICO - ENSINO FUNDAMENTAL-

Natureza Despesa	Especificação	Recurso	Categoria Econômica	Total
3.0.00.00.00	DESPESAS CORRENTES			2.357.255,00
3.1.90.11.00	VENCIMENTOS E VANTAGENS FIXAS - PESSOAL CIVIL	02.000.0000		1.987.254,00
3.1.90.16.00	OUTRAS DESPESAS VARIÁVEIS - PESSOAL CIVIL	02.000.0000		281.000,00
3.1.90.94.00	INDENIZAÇÕES E RESTITUIÇÕES TRABALHISTAS	02.000.0000		89.000,00
3.1.91.13.00	OBRIGAÇÕES PATRONAIS - INTRA-ORÇAMENTÁRIO	02.000.0000		1,00
				<b>2.357.255,00</b>
<b>Total UNIDADE EXECUTORA</b>				<b>38.412.866,00</b>

**02.03.06 - MERENDA ESCOLAR**

**Classificação Funcional** 12.306.0005.2.023 **Descrição** ALIMENTAÇÃO ESCOLAR - FUNDAMENTAL

Natureza Despesa	Especificação	Recurso	Categoria Econômica	Total
3.0.00.00.00	DESPESAS CORRENTES			7.311.370,00
3.3.90.30.00	MATERIAL DE CONSUMO	01.000.0000		4.990,00
3.3.90.30.00	MATERIAL DE CONSUMO	02.000.0000		4.874.100,00
3.3.90.30.00	MATERIAL DE CONSUMO	05.000.0000		2.432.260,00
3.3.90.93.00	INDENIZAÇÕES E RESTITUIÇÕES	01.000.0000		10,00
3.3.90.93.00	INDENIZAÇÕES E RESTITUIÇÕES	02.000.0000		10,00
				<b>7.311.370,00</b>

**Classificação Funcional** 12.306.0005.2.024 **Descrição** ALIMENTAÇÃO ESCOLAR - MÉDIO

Natureza Despesa	Especificação	Recurso	Categoria Econômica	Total
3.0.00.00.00	DESPESAS CORRENTES			5.006.766,00
3.3.90.30.00	MATERIAL DE CONSUMO	01.000.0000		1.990,00
3.3.90.30.00	MATERIAL DE CONSUMO	02.000.0000		3.838.146,00
3.3.90.30.00	MATERIAL DE CONSUMO	05.000.0000		1.166.600,00
3.3.90.93.00	INDENIZAÇÕES E RESTITUIÇÕES	01.000.0000		10,00
3.3.90.93.00	INDENIZAÇÕES E RESTITUIÇÕES	02.000.0000		20,00
				<b>5.006.766,00</b>

**Classificação Funcional** 12.306.0005.2.025 **Descrição** ALIMENTAÇÃO ESCOLAR - PRÉ ESCOLA

Natureza Despesa	Especificação	Recurso	Categoria Econômica	Total
3.0.00.00.00	DESPESAS CORRENTES			1.195.000,00
3.3.90.30.00	MATERIAL DE CONSUMO	01.000.0000		4.990,00
3.3.90.30.00	MATERIAL DE CONSUMO	05.000.0000		1.190.000,00
3.3.90.93.00	INDENIZAÇÕES E RESTITUIÇÕES	01.000.0000		10,00
				<b>1.195.000,00</b>

**Classificação Funcional** 12.306.0005.2.026 **Descrição** ALIMENTAÇÃO ESCOLAR - CRECHE

Natureza Despesa	Especificação	Recurso	Categoria Econômica	Total
3.0.00.00.00	DESPESAS CORRENTES			1.492.000,00
3.3.90.30.00	MATERIAL DE CONSUMO	01.000.0000		1.990,00
3.3.90.30.00	MATERIAL DE CONSUMO	05.000.0000		1.490.000,00
3.3.90.93.00	INDENIZAÇÕES E RESTITUIÇÕES	01.000.0000		10,00
				<b>1.492.000,00</b>

**Classificação Funcional** 12.306.0005.2.027 **Descrição** ALIMENTAÇÃO ESCOLAR - EJA

Natureza Despesa	Especificação	Recurso	Categoria Econômica	Total
3.0.00.00.00	DESPESAS CORRENTES			213.510,00
3.3.90.30.00	MATERIAL DE CONSUMO	01.000.0000		1.990,00
3.3.90.30.00	MATERIAL DE CONSUMO	02.000.0000		61.500,00
3.3.90.30.00	MATERIAL DE CONSUMO	05.000.0000		150.000,00
3.3.90.93.00	INDENIZAÇÕES E RESTITUIÇÕES	01.000.0000		10,00
3.3.90.93.00	INDENIZAÇÕES E RESTITUIÇÕES	02.000.0000		10,00
				<b>213.510,00</b>

**Total UNIDADE EXECUTORA 15.218.646,00**

**02.03.07 - ENSINO MÉDIO**

**Classificação Funcional** 12.362.0005.2.022 **Descrição** TRANSPORTE DE ALUNOS - ENSINO MÉDIO

Natureza Despesa	Especificação	Recurso	Categoria Econômica	Total
------------------	---------------	---------	---------------------	-------



**PREF MUNIC DE BAURU**

**Quadro de Detalhamento da Despesa Orçamento para 2021**

ANEXO III

3.0.00.00.00	DESPESAS CORRENTES			32.650,00	
3.3.90.39.00	OUTROS SERVIÇOS DE TERCEIROS - PESSOA JURÍDICA	05.000.0000		32.650,00	
					32.650,00
<b>Total UNIDADE EXECUTORA</b>					<b>32.650,00</b>
<b>02.03.08 - MDE - EDUCAÇÃO DE JOVENS E ADULTOS</b>					
<u>Classificação Funcional</u>		<u>Descrição</u>			
12.366.0003.2.020		MANUTENÇÃO DO ENSINO BÁSICO - ENSINO FUNDAMENTAL-			
<u>Natureza Despesa</u>	<u>Especificação</u>	<u>Recurso</u>	<u>Categoria Econômica</u>	<u>Total</u>	
3.0.00.00.00	DESPESAS CORRENTES			1.300.002,00	
3.1.90.11.00	VENCIMENTOS E VANTAGENS FIXAS - PESSOAL CIVIL	01.000.0000		850.000,00	
3.1.90.16.00	OUTRAS DESPESAS VARIÁVEIS - PESSOAL CIVIL	01.000.0000		50.000,00	
3.1.90.94.00	INDENIZAÇÕES E RESTITUIÇÕES TRABALHISTAS	01.000.0000		50.000,00	
3.1.91.13.00	OBRIGAÇÕES PATRONAIS - INTRA-ORÇAMENTÁRIO	01.000.0000		350.000,00	
3.3.90.30.00	MATERIAL DE CONSUMO	01.000.0000		1,00	
3.3.90.39.00	OUTROS SERVIÇOS DE TERCEIROS - PESSOA JURÍDICA	01.000.0000		1,00	
				1.300.002,00	
<b>Total UNIDADE EXECUTORA</b>				<b>1.300.002,00</b>	
<b>02.03.09 - MDE - ENSINO ESPECIAL</b>					
<u>Classificação Funcional</u>		<u>Descrição</u>			
12.367.0003.2.016		MANUTENÇÃO DO ENSINO BÁSICO - ENSINO ESPECIAL - CR			
<u>Natureza Despesa</u>	<u>Especificação</u>	<u>Recurso</u>	<u>Categoria Econômica</u>	<u>Total</u>	
3.0.00.00.00	DESPESAS CORRENTES			499.997,00	
3.1.90.11.00	VENCIMENTOS E VANTAGENS FIXAS - PESSOAL CIVIL	01.000.0000		290.000,00	
3.1.90.16.00	OUTRAS DESPESAS VARIÁVEIS - PESSOAL CIVIL	01.000.0000		50.995,00	
3.1.90.94.00	INDENIZAÇÕES E RESTITUIÇÕES TRABALHISTAS	01.000.0000		10.000,00	
3.1.91.13.00	OBRIGAÇÕES PATRONAIS - INTRA-ORÇAMENTÁRIO	01.000.0000		149.000,00	
3.3.90.30.00	MATERIAL DE CONSUMO	01.000.0000		1,00	
3.3.90.39.00	OUTROS SERVIÇOS DE TERCEIROS - PESSOA JURÍDICA	01.000.0000		1,00	
				499.997,00	
<u>Classificação Funcional</u>		<u>Descrição</u>			
12.367.0003.2.017		MANUTENÇÃO DO ENSINO BÁSICO - ENSINO ESPECIAL - PR			
<u>Natureza Despesa</u>	<u>Especificação</u>	<u>Recurso</u>	<u>Categoria Econômica</u>	<u>Total</u>	
3.0.00.00.00	DESPESAS CORRENTES			499.997,00	
3.1.90.11.00	VENCIMENTOS E VANTAGENS FIXAS - PESSOAL CIVIL	01.000.0000		290.000,00	
3.1.90.16.00	OUTRAS DESPESAS VARIÁVEIS - PESSOAL CIVIL	01.000.0000		50.995,00	
3.1.90.94.00	INDENIZAÇÕES E RESTITUIÇÕES TRABALHISTAS	01.000.0000		10.000,00	
3.1.91.13.00	OBRIGAÇÕES PATRONAIS - INTRA-ORÇAMENTÁRIO	01.000.0000		149.000,00	
3.3.90.30.00	MATERIAL DE CONSUMO	01.000.0000		1,00	
3.3.90.39.00	OUTROS SERVIÇOS DE TERCEIROS - PESSOA JURÍDICA	01.000.0000		1,00	
				499.997,00	
<u>Classificação Funcional</u>		<u>Descrição</u>			
12.367.0003.2.019		MANUTENÇÃO DO ENSINO BÁSICO - ENSINO ESPECIAL - PR			
<u>Natureza Despesa</u>	<u>Especificação</u>	<u>Recurso</u>	<u>Categoria Econômica</u>	<u>Total</u>	
3.0.00.00.00	DESPESAS CORRENTES			815.002,00	
3.1.90.11.00	VENCIMENTOS E VANTAGENS FIXAS - PESSOAL CIVIL	01.000.0000		550.000,00	
3.1.90.16.00	OUTRAS DESPESAS VARIÁVEIS - PESSOAL CIVIL	01.000.0000		35.000,00	
3.1.90.94.00	INDENIZAÇÕES E RESTITUIÇÕES TRABALHISTAS	01.000.0000		10.000,00	
3.1.91.13.00	OBRIGAÇÕES PATRONAIS - INTRA-ORÇAMENTÁRIO	01.000.0000		220.000,00	
3.3.90.30.00	MATERIAL DE CONSUMO	01.000.0000		1,00	
3.3.90.39.00	OUTROS SERVIÇOS DE TERCEIROS - PESSOA JURÍDICA	01.000.0000		1,00	
				815.002,00	
<b>Total UNIDADE EXECUTORA</b>				<b>815.002,00</b>	
<b>Total UNIDADE ORÇAMENTÁRIA</b>				<b>1.814.996,00</b>	
<b>02.04.00 - SECRETARIA MUNICIPAL DE FINANÇAS</b>					
<b>02.04.01 - GESTÃO ADMINISTRATIVA E FISCAL</b>					
<u>Classificação Funcional</u>		<u>Descrição</u>			
04.123.0001.2.001		IMPLANTAÇÃO DO SISTEMA DE GESTÃO INTELIGENTE - TER			
<u>Natureza Despesa</u>	<u>Especificação</u>	<u>Recurso</u>	<u>Categoria Econômica</u>	<u>Total</u>	
3.0.00.00.00	DESPESAS CORRENTES			19.431.835,00	
3.1.90.05.00	OUTROS BENEFÍCIOS PREVIDENCIÁRIOS DO SERVIDOR OU D	01.000.0000		500,00	
3.1.90.11.00	VENCIMENTOS E VANTAGENS FIXAS - PESSOAL CIVIL	01.000.0000		11.662.000,00	
3.1.90.13.00	OBRIGAÇÕES PATRONAIS	01.000.0000		22.000,00	
3.1.90.16.00	OUTRAS DESPESAS VARIÁVEIS - PESSOAL CIVIL	01.000.0000		789.900,00	
3.1.90.94.00	INDENIZAÇÕES E RESTITUIÇÕES TRABALHISTAS	01.000.0000		429.700,00	
3.1.91.13.00	OBRIGAÇÕES PATRONAIS - INTRA-ORÇAMENTÁRIO	01.000.0000		2.417.800,00	
3.3.50.39.00	OUTROS SERVIÇOS DE TERCEIROS - PESSOA JURÍDICA	01.000.0000		57.670,00	
3.3.90.08.00	OUTROS BENEFÍCIOS ASSISTENCIAIS DO SERVIDOR E DO M	01.000.0000		10.000,00	



**Quadro de Detalhamento da Despesa Orçamento para 2021**

ANEXO III

3.3.90.18.00	AUXÍLIO FINANCEIRO A ESTUDANTE	01.000.0000	40.000,00	
3.3.90.30.00	MATERIAL DE CONSUMO	01.000.0000	150.000,00	
3.3.90.33.00	PASSAGENS E DESPESAS COM LOCOMOÇÃO	01.000.0000	1.000,00	
3.3.90.36.00	OUTROS SERVIÇOS DE TERCEIROS - PESSOA FÍSICA	01.000.0000	15.000,00	
3.3.90.39.00	OUTROS SERVIÇOS DE TERCEIROS - PESSOA JURÍDICA	01.000.0000	3.447.269,00	
3.3.90.40.00	SERVIÇOS DE TECNOLOGIA DA INFORMAÇÃO E COMUNICAÇÃO	01.000.0000	372.995,00	
3.3.90.92.00	DESPESAS DE EXERCÍCIOS ANTERIORES	01.000.0000	1,00	
3.3.91.39.00	OUTROS SERVIÇOS DE TERCEIROS - PESSOA JURÍDICA - I	01.000.0000	16.000,00	
4.0.00.00.00	DESPESAS DE CAPITAL		15.200,00	
4.4.90.30.00	MATERIAL DE CONSUMO	01.000.0000	100,00	
4.4.90.39.00	OUTROS SERVIÇOS DE TERCEIROS - PESSOA JURÍDICA	01.000.0000	100,00	
4.4.90.52.00	EQUIPAMENTOS E MATERIAL PERMANENTE	01.000.0000	15.000,00	
				<b>19.447.035,00</b>
<b>Classificação Funcional</b>				
04.123.0001.2.002	OTIMIZAÇÃO DE RECURSOS DE PEQUENA MONTA			
<b>Natureza Despesa Especificação Recurso Categoria Econômica Total</b>				
3.0.00.00.00	DESPESAS CORRENTES		70.000,00	
3.3.90.30.00	MATERIAL DE CONSUMO	01.000.0000	35.000,00	
3.3.90.39.00	OUTROS SERVIÇOS DE TERCEIROS - PESSOA JURÍDICA	01.000.0000	35.000,00	
				<b>70.000,00</b>
<b>Classificação Funcional</b>				
04.123.0001.2.003	PAGAMENTO DE TARIFAS BANCÁRIAS, RESSARCIMENTOS, IN			
<b>Natureza Despesa Especificação Recurso Categoria Econômica Total</b>				
3.0.00.00.00	DESPESAS CORRENTES		8.696.082,00	
3.3.90.31.00	PREMIAÇÕES CULTURAIS, ARTÍSTICAS, CIENTÍFICAS, DES	01.000.0000	50.000,00	
3.3.90.36.00	OUTROS SERVIÇOS DE TERCEIROS - PESSOA FÍSICA	01.000.0000	1,00	
3.3.90.39.00	OUTROS SERVIÇOS DE TERCEIROS - PESSOA JURÍDICA	01.000.0000	2.150.000,00	
3.3.90.47.00	OBRIGAÇÕES TRIBUTÁRIAS E CONTRIBUTIVAS	01.000.0000	6.446.080,00	
3.3.90.92.00	DESPESAS DE EXERCÍCIOS ANTERIORES	01.000.0000	1,00	
3.3.90.93.00	INDENIZAÇÕES E RESTITUIÇÕES	01.000.0000	50.000,00	
				<b>8.696.082,00</b>
<b>Classificação Funcional</b>				
04.131.0002.2.011	PUBLICIDADE E TRANSPARÊNCIA DE INFORMAÇÕES			
<b>Natureza Despesa Especificação Recurso Categoria Econômica Total</b>				
3.0.00.00.00	DESPESAS CORRENTES		170.000,00	
3.3.90.39.00	OUTROS SERVIÇOS DE TERCEIROS - PESSOA JURÍDICA	01.000.0000	170.000,00	
				<b>170.000,00</b>
<b>Total UNIDADE EXECUTORA</b>				<b>28.383.117,00</b>
<b>Total UNIDADE ORÇAMENTÁRIA</b>				<b>28.383.117,00</b>
<b>02.05.00 - SECRETARIA MUNICIPAL DA SAÚDE</b>				
<b>02.05.01 - FUNDO MUNICIPAL DA SAÚDE</b>				
<b>Classificação Funcional</b>				
10.126.0007.2.032	ADEQUAÇÃO E EXPANSÃO DA INFRAESTRUTURA DE TECNOLOG			
<b>Natureza Despesa Especificação Recurso Categoria Econômica Total</b>				
3.0.00.00.00	DESPESAS CORRENTES		1.676.000,00	
3.3.90.30.00	MATERIAL DE CONSUMO	01.000.0000	100.000,00	
3.3.90.39.00	OUTROS SERVIÇOS DE TERCEIROS - PESSOA JURÍDICA	01.000.0000	1.576.000,00	
4.0.00.00.00	DESPESAS DE CAPITAL		100.000,00	
4.4.90.52.00	EQUIPAMENTOS E MATERIAL PERMANENTE	01.000.0000	100.000,00	
				<b>1.776.000,00</b>
<b>Classificação Funcional</b>				
10.301.0001.2.002	OTIMIZAÇÃO DE RECURSOS DE PEQUENA MONTA			
<b>Natureza Despesa Especificação Recurso Categoria Econômica Total</b>				
3.0.00.00.00	DESPESAS CORRENTES		389.296,00	
3.3.90.30.00	MATERIAL DE CONSUMO	01.000.0000	130.000,00	
3.3.90.30.00	MATERIAL DE CONSUMO	05.000.0000	39.000,00	
3.3.90.39.00	OUTROS SERVIÇOS DE TERCEIROS - PESSOA JURÍDICA	01.000.0000	169.689,00	
3.3.90.39.00	OUTROS SERVIÇOS DE TERCEIROS - PESSOA JURÍDICA	05.000.0000	50.607,00	
				<b>389.296,00</b>
<b>Classificação Funcional</b>				
10.301.0002.2.011	PUBLICIDADE E TRANSPARÊNCIA DE INFORMAÇÕES			
<b>Natureza Despesa Especificação Recurso Categoria Econômica Total</b>				
3.0.00.00.00	DESPESAS CORRENTES		110.455,00	
3.3.90.30.00	MATERIAL DE CONSUMO	01.000.0000	1,00	
3.3.90.30.00	MATERIAL DE CONSUMO	05.000.0000	100,00	
3.3.90.39.00	OUTROS SERVIÇOS DE TERCEIROS - PESSOA JURÍDICA	01.000.0000	60.354,00	
3.3.90.39.00	OUTROS SERVIÇOS DE TERCEIROS - PESSOA JURÍDICA	05.000.0000	50.000,00	



<u>Classificação Funcional</u>	<u>Descrição</u>			
10.301.0006.2.028	AQUISIÇÃO E REPOSIÇÃO DE INSUMOS PARA ATENDIMENTO			
<u>Natureza Despesa</u>	<u>Especificação</u>	<u>Recurso</u>	<u>Categoria Econômica</u>	<u>Total</u>
3.0.00.00.00	DESPESAS CORRENTES		18.271.646,00	
3.3.90.30.00	MATERIAL DE CONSUMO	01.000.0000	3.943.253,00	
3.3.90.30.00	MATERIAL DE CONSUMO	02.000.0000	2.307.579,00	
3.3.90.30.00	MATERIAL DE CONSUMO	05.000.0000	7.395.814,00	
3.3.90.32.00	MATERIAL, BEM OU SERVIÇO PARA DISTRIBUIÇÃO GRATUIT	01.000.0000	900.000,00	
3.3.90.32.00	MATERIAL, BEM OU SERVIÇO PARA DISTRIBUIÇÃO GRATUIT	02.000.0000	800.000,00	
3.3.90.32.00	MATERIAL, BEM OU SERVIÇO PARA DISTRIBUIÇÃO GRATUIT	05.000.0000	800.000,00	
3.3.90.33.00	PASSAGENS E DESPESAS COM LOCOMOÇÃO	01.000.0000	300.000,00	
3.3.90.33.00	PASSAGENS E DESPESAS COM LOCOMOÇÃO	05.000.0000	1.225.000,00	
3.3.90.39.00	OUTROS SERVIÇOS DE TERCEIROS - PESSOA JURÍDICA	05.000.0000	600.000,00	
4.0.00.00.00	DESPESAS DE CAPITAL		130.000,00	
4.4.90.52.00	EQUIPAMENTOS E MATERIAL PERMANENTE	01.000.0000	100.000,00	
4.4.90.52.00	EQUIPAMENTOS E MATERIAL PERMANENTE	05.000.0000	30.000,00	
				<b>18.401.646,00</b>

<u>Classificação Funcional</u>	<u>Descrição</u>			
10.301.0006.2.029	CONTRATOS COMPLEMENTARES DE ASSISTÊNCIA			
<u>Natureza Despesa</u>	<u>Especificação</u>	<u>Recurso</u>	<u>Categoria Econômica</u>	<u>Total</u>
3.0.00.00.00	DESPESAS CORRENTES		41.888.254,00	
3.3.50.39.00	OUTROS SERVIÇOS DE TERCEIROS -PESSOA JURÍDICA	01.000.0000	11.490.566,00	
3.3.50.39.00	OUTROS SERVIÇOS DE TERCEIROS -PESSOA JURÍDICA	05.000.0000	25.686.504,00	
3.3.50.43.00	SUBVENÇÕES SOCIAIS	01.000.0000	1,00	
3.3.90.39.00	OUTROS SERVIÇOS DE TERCEIROS - PESSOA JURÍDICA	05.000.0000	4.711.182,00	
3.3.90.93.00	INDENIZAÇÕES E RESTITUIÇÕES	01.000.0000	1,00	
				<b>41.888.254,00</b>

<u>Classificação Funcional</u>	<u>Descrição</u>			
10.301.0007.2.030	SALÁRIOS E BENEFÍCIOS DOS SERVIDORES			
<u>Natureza Despesa</u>	<u>Especificação</u>	<u>Recurso</u>	<u>Categoria Econômica</u>	<u>Total</u>
3.0.00.00.00	DESPESAS CORRENTES		175.557.110,00	
3.1.90.05.00	OUTROS BENEFÍCIOS PREVIDENCIÁRIOS DO SERVIDOR OU D	01.000.0000	1,00	
3.1.90.11.00	VENCIMENTOS E VANTAGENS FIXAS - PESSOAL CIVIL	01.000.0000	99.658.415,00	
3.1.90.11.00	VENCIMENTOS E VANTAGENS FIXAS - PESSOAL CIVIL	02.000.0000	20.000,00	
3.1.90.11.00	VENCIMENTOS E VANTAGENS FIXAS - PESSOAL CIVIL	05.000.0000	9.646.497,00	
3.1.90.13.00	OBRIGAÇÕES PATRONAIS	01.000.0000	51.654,00	
3.1.90.16.00	OUTRAS DESPESAS VARIÁVEIS - PESSOAL CIVIL	01.000.0000	19.081.829,00	
3.1.90.16.00	OUTRAS DESPESAS VARIÁVEIS - PESSOAL CIVIL	02.000.0000	10.894,00	
3.1.90.94.00	INDENIZAÇÕES E RESTITUIÇÕES TRABALHISTAS	01.000.0000	4.230.350,00	
3.1.91.13.00	OBRIGAÇÕES PATRONAIS - INTRA-ORÇAMENTÁRIO	01.000.0000	22.685.476,00	
3.1.91.13.00	OBRIGAÇÕES PATRONAIS - INTRA-ORÇAMENTÁRIO	05.000.0000	1,00	
3.3.50.39.00	OUTROS SERVIÇOS DE TERCEIROS -PESSOA JURÍDICA	01.000.0000	200.000,00	
3.3.90.08.00	OUTROS BENEFÍCIOS ASSISTENCIAIS DO SERVIDOR E DO M	01.000.0000	352.231,00	
3.3.90.14.00	DIÁRIAS - PESSOAL CIVIL	01.000.0000	15.000,00	
3.3.90.18.00	AUXÍLIO FINANCEIRO A ESTUDANTE	01.000.0000	334.381,00	
3.3.90.36.00	OUTROS SERVIÇOS DE TERCEIROS - PESSOA FÍSICA	01.000.0000	20.990,00	
3.3.90.36.00	OUTROS SERVIÇOS DE TERCEIROS - PESSOA FÍSICA	05.000.0000	21.743,00	
3.3.90.39.00	OUTROS SERVIÇOS DE TERCEIROS - PESSOA JURÍDICA	01.000.0000	19.218.647,00	
3.3.90.39.00	OUTROS SERVIÇOS DE TERCEIROS - PESSOA JURÍDICA	05.000.0000	9.001,00	
				<b>175.557.110,00</b>

<u>Classificação Funcional</u>	<u>Descrição</u>			
10.301.0007.2.031	OPERAÇÃO, SUPRIMENTO, CUSTEIO E MANUTENÇÃO E REFOR			
<u>Natureza Despesa</u>	<u>Especificação</u>	<u>Recurso</u>	<u>Categoria Econômica</u>	<u>Total</u>
3.0.00.00.00	DESPESAS CORRENTES		18.035.199,00	
3.3.90.30.00	MATERIAL DE CONSUMO	01.000.0000	3.050.696,00	
3.3.90.30.00	MATERIAL DE CONSUMO	05.000.0000	1.049.649,00	
3.3.90.33.00	PASSAGENS E DESPESAS COM LOCOMOÇÃO	01.000.0000	200.000,00	
3.3.90.36.00	OUTROS SERVIÇOS DE TERCEIROS - PESSOA FÍSICA	01.000.0000	500.000,00	
3.3.90.39.00	OUTROS SERVIÇOS DE TERCEIROS - PESSOA JURÍDICA	01.000.0000	7.834.000,00	
3.3.90.39.00	OUTROS SERVIÇOS DE TERCEIROS - PESSOA JURÍDICA	05.000.0000	3.500.000,00	
3.3.90.40.00	SERVIÇOS DE TECNOLOGIA DA INFORMAÇÃO E COMUNICAÇÃO	01.000.0000	320.852,00	
3.3.90.47.00	OBRIGAÇÕES TRIBUTÁRIAS E CONTRIBUTIVAS	01.000.0000	450.000,00	
3.3.90.92.00	DESPESAS DE EXERCÍCIOS ANTERIORES	01.000.0000	1,00	
3.3.90.93.00	INDENIZAÇÕES E RESTITUIÇÕES	01.000.0000	10.000,00	
3.3.90.93.00	INDENIZAÇÕES E RESTITUIÇÕES	02.000.0000	1,00	
3.3.91.39.00	OUTROS SERVIÇOS DE TERCEIROS - PESSOA JURÍDICA - I	01.000.0000	600.000,00	
3.3.91.39.00	OUTROS SERVIÇOS DE TERCEIROS - PESSOA JURÍDICA - I	05.000.0000	520.000,00	
4.0.00.00.00	DESPESAS DE CAPITAL		97.240,00	



**PREF MUNIC DE BAURU**

**Quadro de Detalhamento da Despesa Orçamento para 2021**

ANEXO III

4.4.90.52.00 EQUIPAMENTOS E MATERIAL PERMANENTE	01.000.0000	87.240,00	
4.4.90.52.00 EQUIPAMENTOS E MATERIAL PERMANENTE	05.000.0000	10.000,00	
			18.132.439,00
<b>Classificação Funcional</b>			
10.301.0008.1.005	<b>INVESTIMENTOS NA REDE MUNICIPAL DE SAÚDE</b>		
<b>Natureza Despesa Especificação</b>			
3.0.00.00.00 DESPESAS CORRENTES		1,00	
3.3.90.93.00 INDENIZAÇÕES E RESTITUIÇÕES	01.000.0000	1,00	
4.0.00.00.00 DESPESAS DE CAPITAL		134.837,00	
4.4.90.51.00 OBRAS E INSTALAÇÕES	01.000.0000	1,00	
4.4.90.51.00 OBRAS E INSTALAÇÕES	02.000.0000	1,00	
4.4.90.51.00 OBRAS E INSTALAÇÕES	05.000.0000	134.834,00	
4.4.90.61.00 AQUISIÇÃO DE IMÓVEIS	01.000.0000	1,00	
			134.838,00
<b>Total UNIDADE EXECUTORA</b>			<b>256.390.038,00</b>
<b>Total UNIDADE ORÇAMENTÁRIA</b>			<b>256.390.038,00</b>

**02.06.00 - SECRETARIA MUNICIPAL DOS NEGÓCIOS JURÍDICOS**  
**02.06.01 - GESTÃO ADMINISTRATIVA E DA PROCURADORIA GERAL DO M**

<b>Classificação Funcional</b>			
03.091.0001.2.001	<b>IMPLANTAÇÃO DO SISTEMA DE GESTÃO INTELIGENTE - TER</b>		
<b>Natureza Despesa Especificação</b>			
3.0.00.00.00 DESPESAS CORRENTES		12.705.350,00	
3.1.90.05.00 OUTROS BENEFÍCIOS PREVIDENCIÁRIOS DO SERVIDOR OU D	01.000.0000	1.000,00	
3.1.90.11.00 VENCIMENTOS E VANTAGENS FIXAS - PESSOAL CIVIL	01.000.0000	7.178.940,00	
3.1.90.13.00 OBRIGAÇÕES PATRONAIS	01.000.0000	40.840,00	
3.1.90.16.00 OUTRAS DESPESAS VARIÁVEIS - PESSOAL CIVIL	01.000.0000	787.840,00	
3.1.90.94.00 INDENIZAÇÕES E RESTITUIÇÕES TRABALHISTAS	01.000.0000	85.400,00	
3.1.91.13.00 OBRIGAÇÕES PATRONAIS - INTRA-ORÇAMENTÁRIO	01.000.0000	1.614.010,00	
3.3.50.39.00 OUTROS SERVIÇOS DE TERCEIROS - PESSOA JURÍDICA	01.000.0000	154.010,00	
3.3.90.08.00 OUTROS BENEFÍCIOS ASSISTENCIAIS DO SERVIDOR E DO M	01.000.0000	9.650,00	
3.3.90.18.00 AUXÍLIO FINANCEIRO A ESTUDANTE	01.000.0000	39.430,00	
3.3.90.30.00 MATERIAL DE CONSUMO	01.000.0000	57.020,00	
3.3.90.33.00 PASSAGENS E DESPESAS COM LOCOMOÇÃO	01.000.0000	10.000,00	
3.3.90.35.00 SERVIÇOS DE CONSULTORIA	01.000.0000	1.000,00	
3.3.90.36.00 OUTROS SERVIÇOS DE TERCEIROS - PESSOA FÍSICA	01.000.0000	400.000,00	
3.3.90.39.00 OUTROS SERVIÇOS DE TERCEIROS - PESSOA JURÍDICA	01.000.0000	1.263.779,00	
3.3.90.40.00 SERVIÇOS DE TECNOLOGIA DA INFORMAÇÃO E COMUNICAÇÃO	01.000.0000	1.052.030,00	
3.3.90.92.00 DESPESAS DE EXERCÍCIOS ANTERIORES	01.000.0000	1,00	
3.3.90.93.00 INDENIZAÇÕES E RESTITUIÇÕES	01.000.0000	1.000,00	
3.3.91.39.00 OUTROS SERVIÇOS DE TERCEIROS - PESSOA JURÍDICA - I	01.000.0000	9.400,00	
4.0.00.00.00 DESPESAS DE CAPITAL		7.000,00	
4.4.90.30.00 MATERIAL DE CONSUMO	01.000.0000	1,00	
4.4.90.39.00 OUTROS SERVIÇOS DE TERCEIROS - PESSOA JURÍDICA	01.000.0000	1,00	
4.4.90.52.00 EQUIPAMENTOS E MATERIAL PERMANENTE	01.000.0000	6.998,00	
			12.712.350,00

<b>Classificação Funcional</b>			
03.091.0001.2.002	<b>OTIMIZAÇÃO DE RECURSOS DE PEQUENA MONTA</b>		
<b>Natureza Despesa Especificação</b>			
3.0.00.00.00 DESPESAS CORRENTES		25.000,00	
3.3.90.30.00 MATERIAL DE CONSUMO	01.000.0000	10.000,00	
3.3.90.39.00 OUTROS SERVIÇOS DE TERCEIROS - PESSOA JURÍDICA	01.000.0000	15.000,00	
			25.000,00
<b>Total UNIDADE EXECUTORA</b>			<b>12.737.350,00</b>
<b>Total UNIDADE ORÇAMENTÁRIA</b>			<b>12.737.350,00</b>

**02.07.00 - SECRETARIA MUNICIPAL DE OBRAS**  
**02.07.01 - GESTÃO ADMINISTRATIVA, DE OBRAS, MOBILIDADE E SERV**

<b>Classificação Funcional</b>			
15.122.0010.2.044	<b>MANUTENÇÃO DO PATRIMÔNIO IMOBILIÁRIO</b>		
<b>Natureza Despesa Especificação</b>			
3.0.00.00.00 DESPESAS CORRENTES		10.002,00	
3.3.90.30.00 MATERIAL DE CONSUMO	01.000.0000	10.000,00	
3.3.90.39.00 OUTROS SERVIÇOS DE TERCEIROS - PESSOA JURÍDICA	01.000.0000	1,00	
3.3.90.93.00 INDENIZAÇÕES E RESTITUIÇÕES	01.000.0000	1,00	
			10.002,00

<b>Classificação Funcional</b>			
15.451.0001.2.001	<b>IMPLANTAÇÃO DO SISTEMA DE GESTÃO INTELIGENTE - TER</b>		
<b>Natureza Despesa Especificação</b>			





3.0.00.00.00	DESPESAS CORRENTES			28.507.165,00
3.1.90.05.00	OUTROS BENEFÍCIOS PREVIDENCIÁRIOS DO SERVIDOR OU D	01.000.0000		100,00
3.1.90.11.00	VENCIMENTOS E VANTAGENS FIXAS - PESSOAL CIVIL	01.000.0000		17.624.370,00
3.1.90.13.00	OBRIGAÇÕES PATRONAIS	01.000.0000		92.180,00
3.1.90.16.00	OUTRAS DESPESAS VARIÁVEIS - PESSOAL CIVIL	01.000.0000		967.150,00
3.1.90.94.00	INDENIZAÇÕES E RESTITUIÇÕES TRABALHISTAS	01.000.0000		257.990,00
3.1.91.13.00	OBRIGAÇÕES PATRONAIS - INTRA-ORÇAMENTÁRIO	01.000.0000		3.291.120,00
3.3.50.39.00	OUTROS SERVIÇOS DE TERCEIROS -PESSOA JURÍDICA	01.000.0000		63.970,00
3.3.90.08.00	OUTROS BENEFÍCIOS ASSISTENCIAIS DO SERVIDOR E DO M	01.000.0000		12.700,00
3.3.90.18.00	AUXÍLIO FINANCEIRO A ESTUDANTE	01.000.0000		47.990,00
3.3.90.30.00	MATERIAL DE CONSUMO	01.000.0000		257.780,00
3.3.90.33.00	PASSAGENS E DESPESAS COM LOCOMOÇÃO	01.000.0000		1.000,00
3.3.90.36.00	OUTROS SERVIÇOS DE TERCEIROS - PESSOA FÍSICA	01.000.0000		8.700,00
3.3.90.39.00	OUTROS SERVIÇOS DE TERCEIROS - PESSOA JURÍDICA	01.000.0000		5.593.614,00
3.3.90.40.00	SERVIÇOS DE TECNOLOGIA DA INFORMAÇÃO E COMUNICAÇÃO	01.000.0000		13.000,00
3.3.90.92.00	DESPESAS DE EXERCÍCIOS ANTERIORES	01.000.0000		1,00
3.3.90.93.00	INDENIZAÇÕES E RESTITUIÇÕES	01.000.0000		500,00
3.3.91.39.00	OUTROS SERVIÇOS DE TERCEIROS - PESSOA JURÍDICA - I	01.000.0000		275.000,00
				28.507.165,00
<b>Classificação Funcional</b>				
15.451.0001.2.002	OTIMIZAÇÃO DE RECURSOS DE PEQUENA MONTA			
<b>Natureza Despesa</b>				
3.0.00.00.00	DESPESAS CORRENTES			440.000,00
3.3.90.30.00	MATERIAL DE CONSUMO	01.000.0000		220.000,00
3.3.90.39.00	OUTROS SERVIÇOS DE TERCEIROS - PESSOA JURÍDICA	01.000.0000		220.000,00
				440.000,00
<b>Classificação Funcional</b>				
15.451.0010.1.008	INVESTIMENTO EM MATERIAIS PERMANENTES			
<b>Natureza Despesa</b>				
4.0.00.00.00	DESPESAS DE CAPITAL			50.002,00
4.4.90.30.00	MATERIAL DE CONSUMO	01.000.0000		1,00
4.4.90.39.00	OUTROS SERVIÇOS DE TERCEIROS - PESSOA JURÍDICA	01.000.0000		1,00
4.4.90.52.00	EQUIPAMENTOS E MATERIAL PERMANENTE	01.000.0000		50.000,00
				50.002,00
<b>Classificação Funcional</b>				
15.451.0010.1.009	INVESTIMENTO EM REDES DE CAPTAÇÃO, CONTENÇÃO E DRE			
<b>Natureza Despesa</b>				
4.0.00.00.00	DESPESAS DE CAPITAL			11.001,00
4.4.90.30.00	MATERIAL DE CONSUMO	01.000.0000		1.000,00
4.4.90.39.00	OUTROS SERVIÇOS DE TERCEIROS - PESSOA JURÍDICA	01.000.0000		1,00
4.4.90.51.00	OBRAS E INSTALAÇÕES	01.000.0000		10.000,00
				11.001,00
<b>Classificação Funcional</b>				
15.451.0010.1.010	CONSTRUÇÃO DA ESTAÇÃO DE TRATAMENTO DE ESGOTO			
<b>Natureza Despesa</b>				
4.0.00.00.00	DESPESAS DE CAPITAL			7.161.040,00
4.4.90.51.00	OBRAS E INSTALAÇÕES	01.000.0000		1.060.160,00
4.4.90.51.00	OBRAS E INSTALAÇÕES	05.000.0000		6.100.880,00
				7.161.040,00
<b>Classificação Funcional</b>				
15.451.0010.1.028	DESAPROPRIAÇÕES			
<b>Natureza Despesa</b>				
4.0.00.00.00	DESPESAS DE CAPITAL			807.520,00
4.4.90.61.00	AQUISIÇÃO DE IMÓVEIS	01.000.0000		807.520,00
				807.520,00
<b>Classificação Funcional</b>				
15.451.0010.2.041	APOIO OPERACIONAL			
<b>Natureza Despesa</b>				
3.0.00.00.00	DESPESAS CORRENTES			670.000,00
3.3.90.30.00	MATERIAL DE CONSUMO	01.000.0000		620.000,00
3.3.90.39.00	OUTROS SERVIÇOS DE TERCEIROS - PESSOA JURÍDICA	01.000.0000		50.000,00
				670.000,00
<b>Classificação Funcional</b>				
15.451.0010.2.043	SERVIÇOS TÉCNICOS			
<b>Natureza Despesa</b>				
3.0.00.00.00	DESPESAS CORRENTES			10.002,00
3.3.90.30.00	MATERIAL DE CONSUMO	01.000.0000		1,00
3.3.90.36.00	OUTROS SERVIÇOS DE TERCEIROS - PESSOA FÍSICA	01.000.0000		1,00



Quadro de Detalhamento da Despesa Orçamento para 2021

3.3.90.39.00 OUTROS SERVIÇOS DE TERCEIROS - PESSOA JURÍDICA		01.000.0000	10.000,00	10.002,00
<b>Classificação Funcional</b>				
15.451.0010.2.045		MANUTENÇÃO DE CONFEÇÃO DE PRÉ-MOLDADOS		
<b>Natureza Despesa</b>	<b>Especificação</b>	<b>Recurso</b>	<b>Categoria Econômica</b>	<b>Total</b>
3.0.00.00.00	DESPESAS CORRENTES		40.000,00	
3.3.90.30.00	MATERIAL DE CONSUMO	01.000.0000	20.000,00	
3.3.90.39.00	OUTROS SERVIÇOS DE TERCEIROS - PESSOA JURÍDICA	01.000.0000	20.000,00	
4.0.00.00.00	DESPESAS DE CAPITAL		1,00	
4.4.90.52.00	EQUIPAMENTOS E MATERIAL PERMANENTE	01.000.0000	1,00	
				40.001,00
<b>Classificação Funcional</b>				
15.451.0010.2.046		MANUTENÇÃO DA PAVIMENTAÇÃO - TAPA BURACO E RECAPE		
<b>Natureza Despesa</b>	<b>Especificação</b>	<b>Recurso</b>	<b>Categoria Econômica</b>	<b>Total</b>
3.0.00.00.00	DESPESAS CORRENTES		1.000.000,00	
3.3.90.30.00	MATERIAL DE CONSUMO	01.000.0000	400.000,00	
3.3.90.39.00	OUTROS SERVIÇOS DE TERCEIROS - PESSOA JURÍDICA	01.000.0000	100.000,00	
3.3.90.39.00	OUTROS SERVIÇOS DE TERCEIROS - PESSOA JURÍDICA	02.000.0000	500.000,00	
				1.000.000,00
<b>Classificação Funcional</b>				
15.451.0010.2.047		MANUTENÇÃO DE TERRAPLENAGEM DE VIAS		
<b>Natureza Despesa</b>	<b>Especificação</b>	<b>Recurso</b>	<b>Categoria Econômica</b>	<b>Total</b>
3.0.00.00.00	DESPESAS CORRENTES		20.000,00	
3.3.90.30.00	MATERIAL DE CONSUMO	01.000.0000	10.000,00	
3.3.90.39.00	OUTROS SERVIÇOS DE TERCEIROS - PESSOA JURÍDICA	01.000.0000	10.000,00	
				20.000,00
<b>Classificação Funcional</b>				
15.451.0010.2.048		MANUTENÇÃO DOS SERVIÇOS DE DRENAGEM		
<b>Natureza Despesa</b>	<b>Especificação</b>	<b>Recurso</b>	<b>Categoria Econômica</b>	<b>Total</b>
3.0.00.00.00	DESPESAS CORRENTES		100.000,00	
3.3.90.30.00	MATERIAL DE CONSUMO	01.000.0000	50.000,00	
3.3.90.39.00	OUTROS SERVIÇOS DE TERCEIROS - PESSOA JURÍDICA	01.000.0000	50.000,00	
				100.000,00
<b>Classificação Funcional</b>				
15.451.0010.2.050		MANUTENÇÃO DE OBRAS VIÁRIAS		
<b>Natureza Despesa</b>	<b>Especificação</b>	<b>Recurso</b>	<b>Categoria Econômica</b>	<b>Total</b>
3.0.00.00.00	DESPESAS CORRENTES		30.000,00	
3.3.90.30.00	MATERIAL DE CONSUMO	01.000.0000	20.000,00	
3.3.90.39.00	OUTROS SERVIÇOS DE TERCEIROS - PESSOA JURÍDICA	01.000.0000	10.000,00	
				30.000,00
<b>Classificação Funcional</b>				
15.451.0020.2.034		GESTÃO DE CONTRATOS		
<b>Natureza Despesa</b>	<b>Especificação</b>	<b>Recurso</b>	<b>Categoria Econômica</b>	<b>Total</b>
3.0.00.00.00	DESPESAS CORRENTES		27.152.871,00	
3.3.90.30.00	MATERIAL DE CONSUMO	01.000.0000	1,00	
3.3.90.93.00	INDENIZAÇÕES E RESTITUIÇÕES	01.000.0000	1,00	
3.3.91.39.00	OUTROS SERVIÇOS DE TERCEIROS - PESSOA JURÍDICA - I	01.000.0000	27.152.868,00	
3.3.91.93.00	INDENIZAÇÕES E RESTITUIÇÕES - INTRA-ORÇAMENTÁRIO	01.000.0000	1,00	
				27.152.871,00
<b>Classificação Funcional</b>				
15.452.0011.1.027		INVESTIMENTO EM ILUMINAÇÃO PÚBLICA		
<b>Natureza Despesa</b>	<b>Especificação</b>	<b>Recurso</b>	<b>Categoria Econômica</b>	<b>Total</b>
4.0.00.00.00	DESPESAS DE CAPITAL		1.001.000,00	
4.4.90.30.00	MATERIAL DE CONSUMO	01.000.0000	1.000,00	
4.4.90.51.00	OBRAS E INSTALAÇÕES	01.000.0000	1.000.000,00	
				1.001.000,00
<b>Classificação Funcional</b>				
15.452.0011.2.051		GESTÃO DE CONTRATOS DE ILUMINAÇÃO PÚBLICA		
<b>Natureza Despesa</b>	<b>Especificação</b>	<b>Recurso</b>	<b>Categoria Econômica</b>	<b>Total</b>
3.0.00.00.00	DESPESAS CORRENTES		1.932.620,00	
3.3.90.30.00	MATERIAL DE CONSUMO	01.000.0000	410.140,00	
3.3.90.39.00	OUTROS SERVIÇOS DE TERCEIROS - PESSOA JURÍDICA	01.000.0000	1.522.480,00	
				1.932.620,00
<b>Classificação Funcional</b>				
15.452.0011.2.052		MANUTENÇÃO DA ILUMINAÇÃO PÚBLICA		
<b>Natureza Despesa</b>	<b>Especificação</b>	<b>Recurso</b>	<b>Categoria Econômica</b>	<b>Total</b>
3.0.00.00.00	DESPESAS CORRENTES		15.301.000,00	



**PREF MUNIC DE BAURU**

**Quadro de Detalhamento da Despesa Orçamento para 2021**

ANEXO III

3.3.90.30.00 MATERIAL DE CONSUMO	01.000.0000	1.000,00	
3.3.90.39.00 OUTROS SERVIÇOS DE TERCEIROS - PESSOA JURÍDICA	01.000.0000	15.300.000,00	
			15.301.000,00
<b>Total UNIDADE EXECUTORA</b>			<b>84.244.224,00</b>

**02.07.02 - FUNDO MUNICIPAL DE INFRA ESTRUTURA**

<u>Classificação Funcional</u>	<u>Descrição</u>			
15.451.0010.1.007	INVESTIMENTO EM INFRAESTRUTURA			
<u>Natureza Despesa</u>	<u>Especificação</u>	<u>Recurso</u>	<u>Categoria Econômica</u>	<u>Total</u>
3.0.00.00.00	DESPESAS CORRENTES		100,00	
3.3.90.93.00	INDENIZAÇÕES E RESTITUIÇÕES	01.000.0000	100,00	
4.0.00.00.00	DESPESAS DE CAPITAL		2.356.370,00	
4.4.90.51.00	OBRAS E INSTALAÇÕES	01.000.0000	680.500,00	
4.4.90.51.00	OBRAS E INSTALAÇÕES	02.000.0000	351.000,00	
4.4.90.51.00	OBRAS E INSTALAÇÕES	03.000.0000	270,00	
4.4.90.51.00	OBRAS E INSTALAÇÕES	05.000.0000	350.290,00	
4.4.90.51.00	OBRAS E INSTALAÇÕES	07.000.0000	974.310,00	
<b>Total UNIDADE EXECUTORA</b>			<b>2.356.470,00</b>	
<b>Total UNIDADE ORÇAMENTÁRIA</b>			<b>2.356.470,00</b>	<b>86.600.694,00</b>

**02.08.00 - SECRETARIA MUNICIPAL DE PLANEJAMENTO**

**02.08.01 - GESTÃO ADMINISTRATIVA, DE PLANEJAMENTO, URBANISMO**

<u>Classificação Funcional</u>	<u>Descrição</u>			
04.127.0001.2.007	PLANEJAMENTO URBANO			
<u>Natureza Despesa</u>	<u>Especificação</u>	<u>Recurso</u>	<u>Categoria Econômica</u>	<u>Total</u>
3.0.00.00.00	DESPESAS CORRENTES		5.005,00	
3.3.90.30.00	MATERIAL DE CONSUMO	01.000.0000	5,00	
3.3.90.39.00	OUTROS SERVIÇOS DE TERCEIROS - PESSOA JURÍDICA	01.000.0000	5.000,00	
				5.005,00

<u>Classificação Funcional</u>	<u>Descrição</u>			
15.451.0001.2.001	IMPLANTAÇÃO DO SISTEMA DE GESTÃO INTELIGENTE - TER			
<u>Natureza Despesa</u>	<u>Especificação</u>	<u>Recurso</u>	<u>Categoria Econômica</u>	<u>Total</u>
3.0.00.00.00	DESPESAS CORRENTES		9.567.050,00	
3.1.90.05.00	OUTROS BENEFÍCIOS PREVIDENCIÁRIOS DO SERVIDOR OU D	01.000.0000	500,00	
3.1.90.11.00	VENCIMENTOS E VANTAGENS FIXAS - PESSOAL CIVIL	01.000.0000	6.048.730,00	
3.1.90.13.00	OBRIGAÇÕES PATRONAIS	01.000.0000	34.670,00	
3.1.90.16.00	OUTRAS DESPESAS VARIÁVEIS - PESSOAL CIVIL	01.000.0000	317.590,00	
3.1.90.94.00	INDENIZAÇÕES E RESTITUIÇÕES TRABALHISTAS	01.000.0000	49.390,00	
3.1.91.13.00	OBRIGAÇÕES PATRONAIS - INTRA-ORÇAMENTÁRIO	01.000.0000	1.167.390,00	
3.3.50.39.00	OUTROS SERVIÇOS DE TERCEIROS -PESSOA JURÍDICA	01.000.0000	95.930,00	
3.3.90.08.00	OUTROS BENEFÍCIOS ASSISTENCIAIS DO SERVIDOR E DO M	01.000.0000	1.000,00	
3.3.90.18.00	AUXÍLIO FINANCEIRO A ESTUDANTE	01.000.0000	63.060,00	
3.3.90.30.00	MATERIAL DE CONSUMO	01.000.0000	26.000,00	
3.3.90.33.00	PASSAGENS E DESPESAS COM LOCOMOÇÃO	01.000.0000	1.000,00	
3.3.90.36.00	OUTROS SERVIÇOS DE TERCEIROS - PESSOA FÍSICA	01.000.0000	2.000,00	
3.3.90.39.00	OUTROS SERVIÇOS DE TERCEIROS - PESSOA JURÍDICA	01.000.0000	1.699.320,00	
3.3.90.40.00	SERVIÇOS DE TECNOLOGIA DA INFORMAÇÃO E COMUNICAÇÃO	01.000.0000	52.349,00	
3.3.90.92.00	DESPESAS DE EXERCÍCIOS ANTERIORES	01.000.0000	1,00	
3.3.90.93.00	INDENIZAÇÕES E RESTITUIÇÕES	01.000.0000	100,00	
3.3.91.39.00	OUTROS SERVIÇOS DE TERCEIROS - PESSOA JURÍDICA - I	01.000.0000	8.000,00	
4.0.00.00.00	DESPESAS DE CAPITAL		1.200,00	
4.4.90.30.00	MATERIAL DE CONSUMO	01.000.0000	100,00	
4.4.90.39.00	OUTROS SERVIÇOS DE TERCEIROS - PESSOA JURÍDICA	01.000.0000	100,00	
4.4.90.52.00	EQUIPAMENTOS E MATERIAL PERMANENTE	01.000.0000	1.000,00	
				9.568.250,00

<u>Classificação Funcional</u>	<u>Descrição</u>			
15.451.0001.2.002	OTIMIZAÇÃO DE RECURSOS DE PEQUENA MONTA			
<u>Natureza Despesa</u>	<u>Especificação</u>	<u>Recurso</u>	<u>Categoria Econômica</u>	<u>Total</u>
3.0.00.00.00	DESPESAS CORRENTES		45.000,00	
3.3.90.30.00	MATERIAL DE CONSUMO	01.000.0000	15.000,00	
3.3.90.39.00	OUTROS SERVIÇOS DE TERCEIROS - PESSOA JURÍDICA	01.000.0000	30.000,00	
				45.000,00

<u>Classificação Funcional</u>	<u>Descrição</u>			
16.482.0001.2.009	PROJETOS DE FINANCIAMENTO			
<u>Natureza Despesa</u>	<u>Especificação</u>	<u>Recurso</u>	<u>Categoria Econômica</u>	<u>Total</u>
3.0.00.00.00	DESPESAS CORRENTES		1.000,00	
3.3.90.30.00	MATERIAL DE CONSUMO	01.000.0000	500,00	
3.3.90.39.00	OUTROS SERVIÇOS DE TERCEIROS - PESSOA JURÍDICA	01.000.0000	500,00	



**PREF MUNIC DE BAURU**

**Quadro de Detalhamento da Despesa Orçamento para 2021**

ANEXO III

1.000,00

**Total UNIDADE EXECUTORA**

**9.619.255,00**

**02.08.02 - FUNDO MUNICIPAL DE HABITAÇÃO**

<u>Classificação Funcional</u>	<u>Descrição</u>
16.482.0001.2.008	PROMOÇÃO DA POLÍTICA HABITACIONAL

<u>Natureza Despesa</u>	<u>Especificação</u>	<u>Recurso</u>	<u>Categoria Econômica</u>	<u>Total</u>
3.0.00.00.00	DESPESAS CORRENTES			460,00
3.3.90.30.00	MATERIAL DE CONSUMO	01.000.0000		100,00
3.3.90.30.00	MATERIAL DE CONSUMO	03.000.0000		100,00
3.3.90.33.00	PASSAGENS E DESPESAS COM LOCOMOÇÃO	01.000.0000		100,00
3.3.90.33.00	PASSAGENS E DESPESAS COM LOCOMOÇÃO	03.000.0000		20,00
3.3.90.39.00	OUTROS SERVIÇOS DE TERCEIROS - PESSOA JURÍDICA	01.000.0000		100,00
3.3.90.39.00	OUTROS SERVIÇOS DE TERCEIROS - PESSOA JURÍDICA	03.000.0000		20,00
3.3.90.93.00	INDENIZAÇÕES E RESTITUIÇÕES	03.000.0000		20,00
4.0.00.00.00	DESPESAS DE CAPITAL			20,00
4.4.90.52.00	EQUIPAMENTOS E MATERIAL PERMANENTE	03.000.0000		20,00

480,00

**Total UNIDADE EXECUTORA**

**480,00**

**Total UNIDADE ORÇAMENTÁRIA**

**9.619.735,00**

**02.09.00 - SECRETARIA MUNICIPAL DO BEM ESTAR SOCIAL**

**02.09.01 - GESTÃO ADMINISTRATIVA E DE APOIO AS AÇÕES SOCIAIS**

<u>Classificação Funcional</u>	<u>Descrição</u>
08.244.0001.2.001	IMPLANTAÇÃO DO SISTEMA DE GESTÃO INTELIGENTE - TER

<u>Natureza Despesa</u>	<u>Especificação</u>	<u>Recurso</u>	<u>Categoria Econômica</u>	<u>Total</u>
3.0.00.00.00	DESPESAS CORRENTES			15.529.200,00
3.1.90.05.00	OUTROS BENEFÍCIOS PREVIDENCIÁRIOS DO SERVIDOR OU D	01.000.0000		1.000,00
3.1.90.11.00	VENCIMENTOS E VANTAGENS FIXAS - PESSOAL CIVIL	01.000.0000		8.706.420,00
3.1.90.13.00	OBRIGAÇÕES PATRONAIS	01.000.0000		46.360,00
3.1.90.16.00	OUTRAS DESPESAS VARIÁVEIS - PESSOAL CIVIL	01.000.0000		765.240,00
3.1.90.94.00	INDENIZAÇÕES E RESTITUIÇÕES TRABALHISTAS	01.000.0000		172.540,00
3.1.91.13.00	OBRIGAÇÕES PATRONAIS - INTRA-ORÇAMENTÁRIO	01.000.0000		2.066.270,00
3.3.50.39.00	OUTROS SERVIÇOS DE TERCEIROS -PESSOA JURÍDICA	01.000.0000		165.080,00
3.3.90.08.00	OUTROS BENEFÍCIOS ASSISTENCIAIS DO SERVIDOR E DO M	01.000.0000		28.940,00
3.3.90.18.00	AUXÍLIO FINANCEIRO A ESTUDANTE	01.000.0000		79.290,00
3.3.90.30.00	MATERIAL DE CONSUMO	01.000.0000		15.650,00
3.3.90.30.00	MATERIAL DE CONSUMO	05.000.0000		220.369,00
3.3.90.32.00	MATERIAL, BEM OU SERVIÇO PARA DISTRIBUIÇÃO GRATUIT	01.000.0000		1.000,00
3.3.90.33.00	PASSAGENS E DESPESAS COM LOCOMOÇÃO	01.000.0000		1.000,00
3.3.90.36.00	OUTROS SERVIÇOS DE TERCEIROS - PESSOA FÍSICA	01.000.0000		153.190,00
3.3.90.39.00	OUTROS SERVIÇOS DE TERCEIROS - PESSOA JURÍDICA	01.000.0000		2.783.039,00
3.3.90.39.00	OUTROS SERVIÇOS DE TERCEIROS - PESSOA JURÍDICA	05.000.0000		1,00
3.3.90.40.00	SERVIÇOS DE TECNOLOGIA DA INFORMAÇÃO E COMUNICAÇÃO	01.000.0000		12.700,00
3.3.90.92.00	DESPESAS DE EXERCÍCIOS ANTERIORES	01.000.0000		1,00
3.3.90.93.00	INDENIZAÇÕES E RESTITUIÇÕES	01.000.0000		1.000,00
3.3.91.39.00	OUTROS SERVIÇOS DE TERCEIROS - PESSOA JURÍDICA - I	01.000.0000		310.110,00
4.0.00.00.00	DESPESAS DE CAPITAL			1.201,00
4.4.90.30.00	MATERIAL DE CONSUMO	01.000.0000		100,00
4.4.90.39.00	OUTROS SERVIÇOS DE TERCEIROS - PESSOA JURÍDICA	01.000.0000		100,00
4.4.90.52.00	EQUIPAMENTOS E MATERIAL PERMANENTE	01.000.0000		1.000,00
4.4.90.52.00	EQUIPAMENTOS E MATERIAL PERMANENTE	05.000.0000		1,00

15.530.401,00

<u>Classificação Funcional</u>	<u>Descrição</u>
08.244.0001.2.002	OTIMIZAÇÃO DE RECURSOS DE PEQUENA MONTA

<u>Natureza Despesa</u>	<u>Especificação</u>	<u>Recurso</u>	<u>Categoria Econômica</u>	<u>Total</u>
3.0.00.00.00	DESPESAS CORRENTES			75.000,00
3.3.90.30.00	MATERIAL DE CONSUMO	01.000.0000		50.000,00
3.3.90.39.00	OUTROS SERVIÇOS DE TERCEIROS - PESSOA JURÍDICA	01.000.0000		25.000,00

75.000,00

<u>Classificação Funcional</u>	<u>Descrição</u>
08.244.0001.2.142	CONSELHO TUTELAR

<u>Natureza Despesa</u>	<u>Especificação</u>	<u>Recurso</u>	<u>Categoria Econômica</u>	<u>Total</u>
3.0.00.00.00	DESPESAS CORRENTES			1.028.000,00
3.1.90.05.00	OUTROS BENEFÍCIOS PREVIDENCIÁRIOS DO SERVIDOR OU D	01.000.0000		1.000,00
3.1.90.11.00	VENCIMENTOS E VANTAGENS FIXAS - PESSOAL CIVIL	01.000.0000		500.000,00
3.1.90.13.00	OBRIGAÇÕES PATRONAIS	01.000.0000		90.000,00
3.1.90.16.00	OUTRAS DESPESAS VARIÁVEIS - PESSOAL CIVIL	01.000.0000		1.000,00
3.1.90.94.00	INDENIZAÇÕES E RESTITUIÇÕES TRABALHISTAS	01.000.0000		1.000,00
3.1.91.13.00	OBRIGAÇÕES PATRONAIS - INTRA-ORÇAMENTÁRIO	01.000.0000		1.000,00



Quadro de Detalhamento da Despesa Orçamento para 2021

ANEXO III

3.3.90.08.00	OUTROS BENEFÍCIOS ASSISTENCIAIS DO SERVIDOR E DO M	01.000.0000	1.000,00	
3.3.90.18.00	AUXÍLIO FINANCEIRO A ESTUDANTE	01.000.0000	1.000,00	
3.3.90.30.00	MATERIAL DE CONSUMO	01.000.0000	10.000,00	
3.3.90.36.00	OUTROS SERVIÇOS DE TERCEIROS - PESSOA FÍSICA	01.000.0000	1.000,00	
3.3.90.39.00	OUTROS SERVIÇOS DE TERCEIROS - PESSOA JURÍDICA	01.000.0000	420.000,00	
3.3.91.39.00	OUTROS SERVIÇOS DE TERCEIROS - PESSOA JURÍDICA - I	01.000.0000	1.000,00	
				1.028.000,00
<b>Classificação Funcional</b>				
08.244.0009.1.006	CONSTRUÇÃO E AMPLIAÇÃO DE UNIDADES DE ATENDIMENTO			
<b>Natureza Despesa Especificação</b>				
4.0.00.00.00	DESPESAS DE CAPITAL		1.001,00	
4.4.90.51.00	OBRAS E INSTALAÇÕES	01.000.0000	1.000,00	
4.4.90.61.00	AQUISIÇÃO DE IMÓVEIS	01.000.0000	1,00	
				1.001,00
<b>Classificação Funcional</b>				
08.244.0009.2.033	APOIO A PROJETOS SOCIAIS			
<b>Natureza Despesa Especificação</b>				
3.0.00.00.00	DESPESAS CORRENTES		20.000,00	
3.3.90.30.00	MATERIAL DE CONSUMO	01.000.0000	20.000,00	
				20.000,00
<b>Classificação Funcional</b>				
08.244.0009.2.034	GESTÃO DE CONTRATOS			
<b>Natureza Despesa Especificação</b>				
3.0.00.00.00	DESPESAS CORRENTES		6.220.185,00	
3.3.90.39.00	OUTROS SERVIÇOS DE TERCEIROS - PESSOA JURÍDICA	01.000.0000	5.100.000,00	
3.3.91.39.00	OUTROS SERVIÇOS DE TERCEIROS - PESSOA JURÍDICA - I	01.000.0000	1.120.184,00	
3.3.91.93.00	INDENIZAÇÕES E RESTITUIÇÕES - INTRA-ORÇAMENTÁRIO	01.000.0000	1,00	
				6.220.185,00
<b>Total UNIDADE EXECUTORA</b>				<b>22.874.587,00</b>
<b>02.09.02 - FUNDO MUNICIPAL DOS DIREITOS DA CRIANÇA E DO ADOLE</b>				
<b>Classificação Funcional</b>				
08.243.0001.2.002	OTIMIZAÇÃO DE RECURSOS DE PEQUENA MONTA			
<b>Natureza Despesa Especificação</b>				
3.0.00.00.00	DESPESAS CORRENTES		5.000,00	
3.3.90.30.00	MATERIAL DE CONSUMO	01.000.0000	1.000,00	
3.3.90.39.00	OUTROS SERVIÇOS DE TERCEIROS - PESSOA JURÍDICA	01.000.0000	4.000,00	
				5.000,00
<b>Classificação Funcional</b>				
08.243.0002.2.011	PUBLICIDADE E TRANSPARÊNCIA DE INFORMAÇÕES			
<b>Natureza Despesa Especificação</b>				
3.0.00.00.00	DESPESAS CORRENTES		100,00	
3.3.90.39.00	OUTROS SERVIÇOS DE TERCEIROS - PESSOA JURÍDICA	01.000.0000	100,00	
				100,00
<b>Classificação Funcional</b>				
08.243.0009.2.038	PROJETOS CONSELHO MUNICIPAL DOS DIREITOS DA CRIANÇ			
<b>Natureza Despesa Especificação</b>				
3.0.00.00.00	DESPESAS CORRENTES		75.670,00	
3.3.50.39.00	OUTROS SERVIÇOS DE TERCEIROS -PESSOA JURÍDICA	01.000.0000	999,00	
3.3.50.39.00	OUTROS SERVIÇOS DE TERCEIROS -PESSOA JURÍDICA	03.000.0000	1.000,00	
3.3.50.43.00	SUBVENÇÕES SOCIAIS	01.000.0000	1,00	
3.3.90.30.00	MATERIAL DE CONSUMO	01.000.0000	1.000,00	
3.3.90.39.00	OUTROS SERVIÇOS DE TERCEIROS - PESSOA JURÍDICA	01.000.0000	1.000,00	
3.3.90.39.00	OUTROS SERVIÇOS DE TERCEIROS - PESSOA JURÍDICA	03.000.0000	70.670,00	
3.3.90.93.00	INDENIZAÇÕES E RESTITUIÇÕES	01.000.0000	1.000,00	
4.0.00.00.00	DESPESAS DE CAPITAL		53.000,00	
4.4.50.39.00	OUTROS SERVIÇOS DE TERCEIROS -PESSOA JURÍDICA	01.000.0000	999,00	
4.4.50.39.00	OUTROS SERVIÇOS DE TERCEIROS -PESSOA JURÍDICA	03.000.0000	1.000,00	
4.4.50.42.00	AUXÍLIOS	01.000.0000	1,00	
4.4.90.52.00	EQUIPAMENTOS E MATERIAL PERMANENTE	01.000.0000	1.000,00	
4.4.90.52.00	EQUIPAMENTOS E MATERIAL PERMANENTE	03.000.0000	50.000,00	
				128.670,00
<b>Classificação Funcional</b>				
08.243.0009.2.040	ATENDIMENTO DA REDE DE PROTEÇÃO SOCIAL ESPECIAL NA			
<b>Natureza Despesa Especificação</b>				
3.0.00.00.00	DESPESAS CORRENTES		1.760.000,00	
3.3.50.39.00	OUTROS SERVIÇOS DE TERCEIROS -PESSOA JURÍDICA	01.000.0000	1.749.999,00	
3.3.50.39.00	OUTROS SERVIÇOS DE TERCEIROS -PESSOA JURÍDICA	03.000.0000	10.000,00	



**PREF MUNIC DE BAURU**

**Quadro de Detalhamento da Despesa Orçamento para 2021**

ANEXO III

3.3.50.43.00 SUBVENÇÕES SOCIAIS	01.000.0000	1,00
4.0.00.00.00 DESPESAS DE CAPITAL		21.000,00
4.4.50.39.00 OUTROS SERVIÇOS DE TERCEIROS -PESSOA JURÍDICA	01.000.0000	999,00
4.4.50.39.00 OUTROS SERVIÇOS DE TERCEIROS -PESSOA JURÍDICA	03.000.0000	20.000,00
4.4.50.42.00 AUXÍLIOS	01.000.0000	1,00

1.781.000,00

**Total UNIDADE EXECUTORA**

**1.914.770,00**

**02.09.03 - FUNDO MUNICIPAL DA ASSISTÊNCIA SOCIAL**

<u>Classificação Funcional</u>	<u>Descrição</u>
08.244.0001.2.002	OTIMIZAÇÃO DE RECURSOS DE PEQUENA MONTA

<u>Natureza Despesa</u>	<u>Especificação</u>	<u>Recurso</u>	<u>Categoria Econômica</u>	<u>Total</u>
3.0.00.00.00	DESPESAS CORRENTES		5.000,00	
3.3.90.30.00	MATERIAL DE CONSUMO	01.000.0000	500,00	
3.3.90.39.00	OUTROS SERVIÇOS DE TERCEIROS - PESSOA JURÍDICA	01.000.0000	500,00	
3.3.90.39.00	OUTROS SERVIÇOS DE TERCEIROS - PESSOA JURÍDICA	03.000.0000	1.000,00	
3.3.90.39.00	OUTROS SERVIÇOS DE TERCEIROS - PESSOA JURÍDICA	05.000.0000	3.000,00	

5.000,00

<u>Classificação Funcional</u>	<u>Descrição</u>
08.244.0009.2.034	GESTÃO DE CONTRATOS

<u>Natureza Despesa</u>	<u>Especificação</u>	<u>Recurso</u>	<u>Categoria Econômica</u>	<u>Total</u>
3.0.00.00.00	DESPESAS CORRENTES		340.000,00	
3.3.90.39.00	OUTROS SERVIÇOS DE TERCEIROS - PESSOA JURÍDICA	03.000.0000	340.000,00	

340.000,00

<u>Classificação Funcional</u>	<u>Descrição</u>
08.244.0009.2.037	ATENDIMENTO DA REDE SOCIOASSISTENCIAL NA EXECUÇÃO

<u>Natureza Despesa</u>	<u>Especificação</u>	<u>Recurso</u>	<u>Categoria Econômica</u>	<u>Total</u>
3.0.00.00.00	DESPESAS CORRENTES		22.124.635,00	
3.1.90.11.00	VENCIMENTOS E VANTAGENS FIXAS - PESSOAL CIVIL	05.000.0000	650.000,00	
3.1.90.16.00	OUTRAS DESPESAS VARIÁVEIS - PESSOAL CIVIL	05.000.0000	2.000,00	
3.3.50.39.00	OUTROS SERVIÇOS DE TERCEIROS -PESSOA JURÍDICA	01.000.0000	18.553.015,00	
3.3.50.39.00	OUTROS SERVIÇOS DE TERCEIROS -PESSOA JURÍDICA	02.000.0000	460.800,00	
3.3.50.39.00	OUTROS SERVIÇOS DE TERCEIROS -PESSOA JURÍDICA	03.000.0000	1.655.910,00	
3.3.50.39.00	OUTROS SERVIÇOS DE TERCEIROS -PESSOA JURÍDICA	05.000.0000	558.000,00	
3.3.50.43.00	SUBVENÇÕES SOCIAIS	01.000.0000	1,00	
3.3.90.30.00	MATERIAL DE CONSUMO	01.000.0000	25.000,00	
3.3.90.30.00	MATERIAL DE CONSUMO	03.000.0000	50.000,00	
3.3.90.30.00	MATERIAL DE CONSUMO	05.000.0000	50.000,00	
3.3.90.33.00	PASSAGENS E DESPESAS COM LOCOMOÇÃO	05.000.0000	1.000,00	
3.3.90.36.00	OUTROS SERVIÇOS DE TERCEIROS - PESSOA FÍSICA	01.000.0000	1.000,00	
3.3.90.36.00	OUTROS SERVIÇOS DE TERCEIROS - PESSOA FÍSICA	03.000.0000	1.000,00	
3.3.90.36.00	OUTROS SERVIÇOS DE TERCEIROS - PESSOA FÍSICA	05.000.0000	1.608,00	
3.3.90.39.00	OUTROS SERVIÇOS DE TERCEIROS - PESSOA JURÍDICA	01.000.0000	100,00	
3.3.90.39.00	OUTROS SERVIÇOS DE TERCEIROS - PESSOA JURÍDICA	03.000.0000	30.000,00	
3.3.90.39.00	OUTROS SERVIÇOS DE TERCEIROS - PESSOA JURÍDICA	05.000.0000	70.000,00	
3.3.90.93.00	INDENIZAÇÕES E RESTITUIÇÕES	01.000.0000	100,00	
3.3.90.93.00	INDENIZAÇÕES E RESTITUIÇÕES	02.000.0000	1,00	
3.3.90.93.00	INDENIZAÇÕES E RESTITUIÇÕES	05.000.0000	100,00	
3.3.91.39.00	OUTROS SERVIÇOS DE TERCEIROS - PESSOA JURÍDICA - I	05.000.0000	15.000,00	
4.0.00.00.00	DESPESAS DE CAPITAL		740.300,00	
4.4.50.39.00	OUTROS SERVIÇOS DE TERCEIROS -PESSOA JURÍDICA	01.000.0000	664.299,00	
4.4.50.39.00	OUTROS SERVIÇOS DE TERCEIROS -PESSOA JURÍDICA	03.000.0000	30.000,00	
4.4.50.42.00	AUXÍLIOS	01.000.0000	1,00	
4.4.90.39.00	OUTROS SERVIÇOS DE TERCEIROS - PESSOA JURÍDICA	05.000.0000	5.000,00	
4.4.90.52.00	EQUIPAMENTOS E MATERIAL PERMANENTE	01.000.0000	1.000,00	
4.4.90.52.00	EQUIPAMENTOS E MATERIAL PERMANENTE	03.000.0000	10.000,00	
4.4.90.52.00	EQUIPAMENTOS E MATERIAL PERMANENTE	05.000.0000	30.000,00	

22.864.935,00

<u>Classificação Funcional</u>	<u>Descrição</u>
08.244.0009.2.039	ATENDIMENTO DA REDE SOCIOASSISTENCIAL NA EXECUÇÃO

<u>Natureza Despesa</u>	<u>Especificação</u>	<u>Recurso</u>	<u>Categoria Econômica</u>	<u>Total</u>
3.0.00.00.00	DESPESAS CORRENTES		19.825.051,00	
3.1.90.11.00	VENCIMENTOS E VANTAGENS FIXAS - PESSOAL CIVIL	02.000.0000	150.000,00	
3.1.90.11.00	VENCIMENTOS E VANTAGENS FIXAS - PESSOAL CIVIL	05.000.0000	521.440,00	
3.1.90.16.00	OUTRAS DESPESAS VARIÁVEIS - PESSOAL CIVIL	02.000.0000	1.000,00	
3.1.90.16.00	OUTRAS DESPESAS VARIÁVEIS - PESSOAL CIVIL	05.000.0000	1.000,00	
3.1.91.13.00	OBRIGAÇÕES PATRONAIS - INTRA-ORÇAMENTÁRIO	02.000.0000	1.000,00	
3.1.91.13.00	OBRIGAÇÕES PATRONAIS - INTRA-ORÇAMENTÁRIO	05.000.0000	1.000,00	
3.3.50.39.00	OUTROS SERVIÇOS DE TERCEIROS -PESSOA JURÍDICA	01.000.0000	15.738.753,00	



Quadro de Detalhamento da Despesa Orçamento para 2021

ANEXO III

3.3.50.39.00	OUTROS SERVIÇOS DE TERCEIROS - PESSOA JURÍDICA	02.000.0000	1.159.086,00
3.3.50.39.00	OUTROS SERVIÇOS DE TERCEIROS - PESSOA JURÍDICA	03.000.0000	168.000,00
3.3.50.39.00	OUTROS SERVIÇOS DE TERCEIROS - PESSOA JURÍDICA	05.000.0000	1.545.000,00
3.3.50.43.00	SUBVENÇÕES SOCIAIS	01.000.0000	1,00
3.3.90.30.00	MATERIAL DE CONSUMO	01.000.0000	1.000,00
3.3.90.30.00	MATERIAL DE CONSUMO	02.000.0000	31.800,00
3.3.90.30.00	MATERIAL DE CONSUMO	03.000.0000	5.000,00
3.3.90.30.00	MATERIAL DE CONSUMO	05.000.0000	82.960,00
3.3.90.36.00	OUTROS SERVIÇOS DE TERCEIROS - PESSOA FÍSICA	01.000.0000	5,00
3.3.90.36.00	OUTROS SERVIÇOS DE TERCEIROS - PESSOA FÍSICA	05.000.0000	1,00
3.3.90.39.00	OUTROS SERVIÇOS DE TERCEIROS - PESSOA JURÍDICA	01.000.0000	5,00
3.3.90.39.00	OUTROS SERVIÇOS DE TERCEIROS - PESSOA JURÍDICA	02.000.0000	69.998,00
3.3.90.39.00	OUTROS SERVIÇOS DE TERCEIROS - PESSOA JURÍDICA	03.000.0000	63.000,00
3.3.90.39.00	OUTROS SERVIÇOS DE TERCEIROS - PESSOA JURÍDICA	05.000.0000	270.000,00
3.3.90.93.00	INDENIZAÇÕES E RESTITUIÇÕES	01.000.0000	1,00
3.3.90.93.00	INDENIZAÇÕES E RESTITUIÇÕES	02.000.0000	1,00
3.3.91.39.00	OUTROS SERVIÇOS DE TERCEIROS - PESSOA JURÍDICA - I	05.000.0000	15.000,00
4.0.00.00.00	DESPESAS DE CAPITAL		246.001,00
4.4.50.39.00	OUTROS SERVIÇOS DE TERCEIROS - PESSOA JURÍDICA	01.000.0000	163.999,00
4.4.50.39.00	OUTROS SERVIÇOS DE TERCEIROS - PESSOA JURÍDICA	03.000.0000	80.000,00
4.4.50.42.00	AUXÍLIOS	01.000.0000	1,00
4.4.90.52.00	EQUIPAMENTOS E MATERIAL PERMANENTE	01.000.0000	1,00
4.4.90.52.00	EQUIPAMENTOS E MATERIAL PERMANENTE	03.000.0000	1.000,00
4.4.90.52.00	EQUIPAMENTOS E MATERIAL PERMANENTE	05.000.0000	1.000,00

20.071.052,00

**Total UNIDADE EXECUTORA**

**43.280.987,00**

**02.09.04 - FUNDO MUNICIPAL DA PESSOA IDOSA - FUMPI**

<u>Classificação Funcional</u>	<u>Descrição</u>
08.241.0001.2.002	OTIMIZAÇÃO DE RECURSOS DE PEQUENA MONTA

<u>Natureza Despesa</u>	<u>Especificação</u>	<u>Recurso</u>	<u>Categoria Econômica</u>	<u>Total</u>
3.0.00.00.00	DESPESAS CORRENTES			10.200,00
3.3.90.30.00	MATERIAL DE CONSUMO	01.000.0000		100,00
3.3.90.30.00	MATERIAL DE CONSUMO	03.000.0000		5.000,00
3.3.90.39.00	OUTROS SERVIÇOS DE TERCEIROS - PESSOA JURÍDICA	01.000.0000		100,00
3.3.90.39.00	OUTROS SERVIÇOS DE TERCEIROS - PESSOA JURÍDICA	03.000.0000		5.000,00

10.200,00

<u>Classificação Funcional</u>	<u>Descrição</u>
08.241.0009.2.035	MANUTENÇÃO DAS AÇÕES DO FUNDO MUNICIPAL DA PESSOA

<u>Natureza Despesa</u>	<u>Especificação</u>	<u>Recurso</u>	<u>Categoria Econômica</u>	<u>Total</u>
3.0.00.00.00	DESPESAS CORRENTES			25.000,00
3.3.50.39.00	OUTROS SERVIÇOS DE TERCEIROS - PESSOA JURÍDICA	03.000.0000		4.999,00
3.3.50.43.00	SUBVENÇÕES SOCIAIS	03.000.0000		1,00
3.3.90.30.00	MATERIAL DE CONSUMO	03.000.0000		10.000,00
3.3.90.39.00	OUTROS SERVIÇOS DE TERCEIROS - PESSOA JURÍDICA	03.000.0000		10.000,00
4.0.00.00.00	DESPESAS DE CAPITAL			52.650,00
4.4.50.39.00	OUTROS SERVIÇOS DE TERCEIROS - PESSOA JURÍDICA	03.000.0000		2.649,00
4.4.50.42.00	AUXÍLIOS	03.000.0000		1,00
4.4.90.52.00	EQUIPAMENTOS E MATERIAL PERMANENTE	03.000.0000		50.000,00

77.650,00

**Total UNIDADE EXECUTORA**

**87.850,00**

**02.09.05 - FUNDO MUNICIPAL DE POLÍTICAS PÚBLICAS SOBRE ALCOOL**

<u>Classificação Funcional</u>	<u>Descrição</u>
08.244.0001.2.002	OTIMIZAÇÃO DE RECURSOS DE PEQUENA MONTA

<u>Natureza Despesa</u>	<u>Especificação</u>	<u>Recurso</u>	<u>Categoria Econômica</u>	<u>Total</u>
3.0.00.00.00	DESPESAS CORRENTES			200,00
3.3.90.30.00	MATERIAL DE CONSUMO	01.000.0000		100,00
3.3.90.39.00	OUTROS SERVIÇOS DE TERCEIROS - PESSOA JURÍDICA	01.000.0000		100,00

200,00

<u>Classificação Funcional</u>	<u>Descrição</u>
08.244.0009.2.036	MANUTENÇÃO DAS ATIVIDADES DO FUNDO MUNICIPAL DE PO

<u>Natureza Despesa</u>	<u>Especificação</u>	<u>Recurso</u>	<u>Categoria Econômica</u>	<u>Total</u>
3.0.00.00.00	DESPESAS CORRENTES			200,00
3.3.90.30.00	MATERIAL DE CONSUMO	01.000.0000		100,00
3.3.90.39.00	OUTROS SERVIÇOS DE TERCEIROS - PESSOA JURÍDICA	01.000.0000		100,00

200,00

**Total UNIDADE EXECUTORA**

**400,00**

**Total UNIDADE ORÇAMENTÁRIA**

**68.158.594,00**



**02.10.00 - SECRETARIA MUNICIPAL DO MEIO AMBIENTE**

**02.10.01 - GESTÃO ADMINISTRATIVA, DE URBANIZAÇÃO, RESÍDUOS SÓ**

<u>Classificação Funcional</u>	<u>Descrição</u>			
18.541.0001.2.001	IMPLANTAÇÃO DO SISTEMA DE GESTÃO INTELIGENTE - TER			
<u>Natureza Despesa</u>	<u>Especificação</u>	<u>Recurso</u>	<u>Categoria Econômica</u>	<u>Total</u>
3.0.00.00.00	DESPESAS CORRENTES		16.218.630,00	
3.1.90.05.00	OUTROS BENEFÍCIOS PREVIDENCIÁRIOS DO SERVIDOR OU D	01.000.0000	1.000,00	
3.1.90.11.00	VENCIMENTOS E VANTAGENS FIXAS - PESSOAL CIVIL	01.000.0000	9.648.340,00	
3.1.90.13.00	OBRIGAÇÕES PATRONAIS	01.000.0000	58.100,00	
3.1.90.16.00	OUTRAS DESPESAS VARIÁVEIS - PESSOAL CIVIL	01.000.0000	795.630,00	
3.1.90.94.00	INDENIZAÇÕES E RESTITUIÇÕES TRABALHISTAS	01.000.0000	69.280,00	
3.1.91.13.00	OBRIGAÇÕES PATRONAIS - INTRA-ORÇAMENTÁRIO	01.000.0000	1.739.970,00	
3.3.50.39.00	OUTROS SERVIÇOS DE TERCEIROS - PESSOA JURÍDICA	01.000.0000	20.720,00	
3.3.90.08.00	OUTROS BENEFÍCIOS ASSISTENCIAIS DO SERVIDOR E DO M	01.000.0000	9.650,00	
3.3.90.18.00	AUXÍLIO FINANCEIRO A ESTUDANTE	01.000.0000	31.980,00	
3.3.90.30.00	MATERIAL DE CONSUMO	01.000.0000	218.690,00	
3.3.90.33.00	PASSAGENS E DESPESAS COM LOCOMOÇÃO	01.000.0000	170,00	
3.3.90.36.00	OUTROS SERVIÇOS DE TERCEIROS - PESSOA FÍSICA	01.000.0000	30.000,00	
3.3.90.39.00	OUTROS SERVIÇOS DE TERCEIROS - PESSOA JURÍDICA	01.000.0000	3.449.609,00	
3.3.90.40.00	SERVIÇOS DE TECNOLOGIA DA INFORMAÇÃO E COMUNICAÇÃO	01.000.0000	12.700,00	
3.3.90.92.00	DESPESAS DE EXERCÍCIOS ANTERIORES	01.000.0000	1,00	
3.3.90.93.00	INDENIZAÇÕES E RESTITUIÇÕES	01.000.0000	10.610,00	
3.3.91.39.00	OUTROS SERVIÇOS DE TERCEIROS - PESSOA JURÍDICA - I	01.000.0000	122.180,00	
4.0.00.00.00	DESPESAS DE CAPITAL		5.200,00	
4.4.90.30.00	MATERIAL DE CONSUMO	01.000.0000	100,00	
4.4.90.39.00	OUTROS SERVIÇOS DE TERCEIROS - PESSOA JURÍDICA	01.000.0000	100,00	
4.4.90.52.00	EQUIPAMENTOS E MATERIAL PERMANENTE	01.000.0000	5.000,00	
				16.223.830,00

<u>Classificação Funcional</u>	<u>Descrição</u>			
18.541.0001.2.002	OTIMIZAÇÃO DE RECURSOS DE PEQUENA MONTA			
<u>Natureza Despesa</u>	<u>Especificação</u>	<u>Recurso</u>	<u>Categoria Econômica</u>	<u>Total</u>
3.0.00.00.00	DESPESAS CORRENTES		140.000,00	
3.3.90.30.00	MATERIAL DE CONSUMO	01.000.0000	80.000,00	
3.3.90.39.00	OUTROS SERVIÇOS DE TERCEIROS - PESSOA JURÍDICA	01.000.0000	60.000,00	
				140.000,00

<u>Classificação Funcional</u>	<u>Descrição</u>			
18.541.0015.1.014	CONSTRUÇÃO E REURBANIZAÇÃO DE ÁREAS VERDES, PRAÇAS			
<u>Natureza Despesa</u>	<u>Especificação</u>	<u>Recurso</u>	<u>Categoria Econômica</u>	<u>Total</u>
4.0.00.00.00	DESPESAS DE CAPITAL		26.500,00	
4.4.90.30.00	MATERIAL DE CONSUMO	01.000.0000	1.000,00	
4.4.90.39.00	OUTROS SERVIÇOS DE TERCEIROS - PESSOA JURÍDICA	01.000.0000	500,00	
4.4.90.51.00	OBRAS E INSTALAÇÕES	01.000.0000	20.000,00	
4.4.90.52.00	EQUIPAMENTOS E MATERIAL PERMANENTE	01.000.0000	5.000,00	
				26.500,00

<u>Classificação Funcional</u>	<u>Descrição</u>			
18.541.0015.1.015	AMPLIAÇÃO E REESTRUTURAÇÃO DO VIVEIRO DE MUDAS			
<u>Natureza Despesa</u>	<u>Especificação</u>	<u>Recurso</u>	<u>Categoria Econômica</u>	<u>Total</u>
4.0.00.00.00	DESPESAS DE CAPITAL		1.002,00	
4.4.90.30.00	MATERIAL DE CONSUMO	01.000.0000	1.000,00	
4.4.90.51.00	OBRAS E INSTALAÇÕES	01.000.0000	1,00	
4.4.90.52.00	EQUIPAMENTOS E MATERIAL PERMANENTE	01.000.0000	1,00	
				1.002,00

<u>Classificação Funcional</u>	<u>Descrição</u>			
18.541.0015.1.017	CONSTRUÇÃO DE ESPAÇOS PARA DESCARTE CONSCIENTE			
<u>Natureza Despesa</u>	<u>Especificação</u>	<u>Recurso</u>	<u>Categoria Econômica</u>	<u>Total</u>
4.0.00.00.00	DESPESAS DE CAPITAL		4.001,00	
4.4.90.30.00	MATERIAL DE CONSUMO	01.000.0000	1.000,00	
4.4.90.39.00	OUTROS SERVIÇOS DE TERCEIROS - PESSOA JURÍDICA	01.000.0000	1.000,00	
4.4.90.51.00	OBRAS E INSTALAÇÕES	01.000.0000	1,00	
4.4.90.52.00	EQUIPAMENTOS E MATERIAL PERMANENTE	01.000.0000	2.000,00	
				4.001,00

<u>Classificação Funcional</u>	<u>Descrição</u>			
18.541.0015.1.030	AMPLIAÇÃO DO CENTRO/ABRIGO DE REABILITAÇÃO DE ANIM			
<u>Natureza Despesa</u>	<u>Especificação</u>	<u>Recurso</u>	<u>Categoria Econômica</u>	<u>Total</u>
4.0.00.00.00	DESPESAS DE CAPITAL		1.000,00	
4.4.90.30.00	MATERIAL DE CONSUMO	05.000.0000	250,00	
4.4.90.39.00	OUTROS SERVIÇOS DE TERCEIROS - PESSOA JURÍDICA	05.000.0000	250,00	
4.4.90.51.00	OBRAS E INSTALAÇÕES	05.000.0000	250,00	





4.4.90.52.00 EQUIPAMENTOS E MATERIAL PERMANENTE		05.000.0000	250,00	1.000,00
<i>Classificação Funcional</i>	<i>Descrição</i>			
18.541.0015.2.063	ALIMENTAÇÃO DOS ANIMAIS DO PARQUE ZOOLOGICO			
<i>Natureza Despesa</i>	<i>Especificação</i>	<i>Recurso</i>	<i>Categoria Econômica</i>	<i>Total</i>
3.0.00.00.00	DESPESAS CORRENTES		550.000,00	
3.3.90.30.00	MATERIAL DE CONSUMO	01.000.0000	550.000,00	550.000,00
<i>Classificação Funcional</i>	<i>Descrição</i>			
18.541.0015.2.064	MANUTENÇÃO E OPERAÇÃO DE ÁREAS VERDES, PRAÇAS, PAR			
<i>Natureza Despesa</i>	<i>Especificação</i>	<i>Recurso</i>	<i>Categoria Econômica</i>	<i>Total</i>
3.0.00.00.00	DESPESAS CORRENTES		30.001,00	
3.3.90.30.00	MATERIAL DE CONSUMO	01.000.0000	15.000,00	
3.3.90.39.00	OUTROS SERVIÇOS DE TERCEIROS - PESSOA JURÍDICA	01.000.0000	15.000,00	
3.3.90.93.00	INDENIZAÇÕES E RESTITUIÇÕES	01.000.0000	1,00	
4.0.00.00.00	DESPESAS DE CAPITAL		2.000,00	
4.4.90.52.00	EQUIPAMENTOS E MATERIAL PERMANENTE	01.000.0000	2.000,00	32.001,00
<i>Classificação Funcional</i>	<i>Descrição</i>			
18.541.0015.2.065	REALIZAÇÃO DE EVENTOS E EDUCAÇÃO AMBIENTAL			
<i>Natureza Despesa</i>	<i>Especificação</i>	<i>Recurso</i>	<i>Categoria Econômica</i>	<i>Total</i>
3.0.00.00.00	DESPESAS CORRENTES		10.000,00	
3.3.90.30.00	MATERIAL DE CONSUMO	01.000.0000	5.000,00	
3.3.90.39.00	OUTROS SERVIÇOS DE TERCEIROS - PESSOA JURÍDICA	01.000.0000	5.000,00	
4.0.00.00.00	DESPESAS DE CAPITAL		1.000,00	
4.4.90.52.00	EQUIPAMENTOS E MATERIAL PERMANENTE	01.000.0000	1.000,00	11.000,00
<i>Classificação Funcional</i>	<i>Descrição</i>			
18.541.0015.2.072	MANUTENÇÃO DE ESPAÇOS PARA DESCARTE CONSCIENTE			
<i>Natureza Despesa</i>	<i>Especificação</i>	<i>Recurso</i>	<i>Categoria Econômica</i>	<i>Total</i>
3.0.00.00.00	DESPESAS CORRENTES		975.002,00	
3.3.90.30.00	MATERIAL DE CONSUMO	01.000.0000	25.000,00	
3.3.90.39.00	OUTROS SERVIÇOS DE TERCEIROS - PESSOA JURÍDICA	01.000.0000	950.000,00	
3.3.90.93.00	INDENIZAÇÕES E RESTITUIÇÕES	01.000.0000	1,00	
3.3.91.39.00	OUTROS SERVIÇOS DE TERCEIROS - PESSOA JURÍDICA - I	01.000.0000	1,00	
4.0.00.00.00	DESPESAS DE CAPITAL		1,00	
4.4.90.52.00	EQUIPAMENTOS E MATERIAL PERMANENTE	01.000.0000	1,00	975.003,00
<i>Classificação Funcional</i>	<i>Descrição</i>			
18.542.0015.1.016	AMPLIAÇÃO E ESTRUTURAÇÃO DO JARDIM BOTÂNICO			
<i>Natureza Despesa</i>	<i>Especificação</i>	<i>Recurso</i>	<i>Categoria Econômica</i>	<i>Total</i>
4.0.00.00.00	DESPESAS DE CAPITAL		20.000,00	
4.4.90.51.00	OBRAS E INSTALAÇÕES	01.000.0000	20.000,00	20.000,00
<i>Classificação Funcional</i>	<i>Descrição</i>			
18.542.0015.2.066	GESTÃO DE COLETA DE LIXO E RESÍDUOS			
<i>Natureza Despesa</i>	<i>Especificação</i>	<i>Recurso</i>	<i>Categoria Econômica</i>	<i>Total</i>
3.0.00.00.00	DESPESAS CORRENTES		40.935.367,00	
3.3.90.39.00	OUTROS SERVIÇOS DE TERCEIROS - PESSOA JURÍDICA	01.000.0000	11.500.000,00	
3.3.90.93.00	INDENIZAÇÕES E RESTITUIÇÕES	01.000.0000	1,00	
3.3.91.39.00	OUTROS SERVIÇOS DE TERCEIROS - PESSOA JURÍDICA - I	01.000.0000	29.359.366,00	
3.3.91.93.00	INDENIZAÇÕES E RESTITUIÇÕES - INTRA-ORÇAMENTÁRIO	01.000.0000	76.000,00	40.935.367,00
<i>Classificação Funcional</i>	<i>Descrição</i>			
18.542.0015.2.068	ALIMENTAÇÃO, CASTRAÇÃO E DEMAIS DESPESAS DO CENTRO			
<i>Natureza Despesa</i>	<i>Especificação</i>	<i>Recurso</i>	<i>Categoria Econômica</i>	<i>Total</i>
3.0.00.00.00	DESPESAS CORRENTES		81.000,00	
3.3.90.30.00	MATERIAL DE CONSUMO	01.000.0000	1.000,00	
3.3.90.39.00	OUTROS SERVIÇOS DE TERCEIROS - PESSOA JURÍDICA	01.000.0000	80.000,00	
4.0.00.00.00	DESPESAS DE CAPITAL		5.000,00	
4.4.90.52.00	EQUIPAMENTOS E MATERIAL PERMANENTE	01.000.0000	5.000,00	86.000,00
<i>Classificação Funcional</i>	<i>Descrição</i>			
18.542.0015.2.069	MANUTENÇÃO DO JARDIM BOTANICO			
<i>Natureza Despesa</i>	<i>Especificação</i>	<i>Recurso</i>	<i>Categoria Econômica</i>	<i>Total</i>
3.0.00.00.00	DESPESAS CORRENTES		65.000,00	
3.3.90.30.00	MATERIAL DE CONSUMO	01.000.0000	35.000,00	



**PREF MUNIC DE BAURU**

**Quadro de Detalhamento da Despesa Orçamento para 2021**

ANEXO III

3.3.90.39.00	OUTROS SERVIÇOS DE TERCEIROS - PESSOA JURÍDICA	01.000.0000	30.000,00	
4.0.00.00.00	DESPESAS DE CAPITAL		5.000,00	
4.4.90.52.00	EQUIPAMENTOS E MATERIAL PERMANENTE	01.000.0000	5.000,00	
				70.000,00
<b>Classificação Funcional</b>				
18.542.0015.2.070	REESTRUTURAÇÃO DO HORTO FLORESTAL			
<b>Natureza Despesa Especificação</b>				
3.0.00.00.00	DESPESAS CORRENTES		50.000,00	
3.3.90.30.00	MATERIAL DE CONSUMO	01.000.0000	30.000,00	
3.3.90.39.00	OUTROS SERVIÇOS DE TERCEIROS - PESSOA JURÍDICA	01.000.0000	20.000,00	
4.0.00.00.00	DESPESAS DE CAPITAL		10.002,00	
4.4.90.30.00	MATERIAL DE CONSUMO	01.000.0000	1,00	
4.4.90.39.00	OUTROS SERVIÇOS DE TERCEIROS - PESSOA JURÍDICA	01.000.0000	1,00	
4.4.90.52.00	EQUIPAMENTOS E MATERIAL PERMANENTE	01.000.0000	10.000,00	
				60.002,00
<b>Classificação Funcional</b>				
18.542.0015.2.071	MANUTENÇÃO DO VIVEIRO MUNICIPAL			
<b>Natureza Despesa Especificação</b>				
3.0.00.00.00	DESPESAS CORRENTES		35.000,00	
3.3.90.30.00	MATERIAL DE CONSUMO	01.000.0000	30.000,00	
3.3.90.39.00	OUTROS SERVIÇOS DE TERCEIROS - PESSOA JURÍDICA	01.000.0000	5.000,00	
				35.000,00
<b>Classificação Funcional</b>				
18.543.0015.2.067	RECUPERAÇÃO DE ÁREAS DEGRADADAS			
<b>Natureza Despesa Especificação</b>				
3.0.00.00.00	DESPESAS CORRENTES		16.000,00	
3.3.90.30.00	MATERIAL DE CONSUMO	01.000.0000	1.000,00	
3.3.90.39.00	OUTROS SERVIÇOS DE TERCEIROS - PESSOA JURÍDICA	01.000.0000	15.000,00	
4.0.00.00.00	DESPESAS DE CAPITAL		5.261,00	
4.4.90.52.00	EQUIPAMENTOS E MATERIAL PERMANENTE	01.000.0000	1,00	
4.4.90.52.00	EQUIPAMENTOS E MATERIAL PERMANENTE	05.000.0000	5.260,00	
				21.261,00
<b>Total UNIDADE EXECUTORA</b>				<b>59.191.967,00</b>
<b>02.10.02 - FUNDO MUNICIPAL DO MEIO AMBIENTE</b>				
<b>Classificação Funcional</b>				
18.542.0015.2.073	FUNDO MUNICIPAL DO MEIO AMBIENTE / GESTÃO DO MEIO			
<b>Natureza Despesa Especificação</b>				
3.0.00.00.00	DESPESAS CORRENTES		207.000,00	
3.3.90.30.00	MATERIAL DE CONSUMO	03.000.0000	80.000,00	
3.3.90.36.00	OUTROS SERVIÇOS DE TERCEIROS - PESSOA FÍSICA	03.000.0000	10.000,00	
3.3.90.39.00	OUTROS SERVIÇOS DE TERCEIROS - PESSOA JURÍDICA	03.000.0000	116.000,00	
3.3.90.93.00	INDENIZAÇÕES E RESTITUIÇÕES	03.000.0000	1.000,00	
4.0.00.00.00	DESPESAS DE CAPITAL		5.520,00	
4.4.90.52.00	EQUIPAMENTOS E MATERIAL PERMANENTE	03.000.0000	5.520,00	
				212.520,00
<b>Total UNIDADE EXECUTORA</b>				<b>212.520,00</b>
<b>02.10.03 - FUNDO MUNICIPAL DO ZOOLOGICO</b>				
<b>Classificação Funcional</b>				
18.541.0001.2.002	OTIMIZAÇÃO DE RECURSOS DE PEQUENA MONTA			
<b>Natureza Despesa Especificação</b>				
3.0.00.00.00	DESPESAS CORRENTES		40.000,00	
3.3.90.30.00	MATERIAL DE CONSUMO	03.000.0000	20.000,00	
3.3.90.39.00	OUTROS SERVIÇOS DE TERCEIROS - PESSOA JURÍDICA	03.000.0000	20.000,00	
				40.000,00
<b>Classificação Funcional</b>				
18.541.0002.2.011	PUBLICIDADE E TRANSPARÊNCIA DE INFORMAÇÕES			
<b>Natureza Despesa Especificação</b>				
3.0.00.00.00	DESPESAS CORRENTES		5.000,00	
3.3.90.39.00	OUTROS SERVIÇOS DE TERCEIROS - PESSOA JURÍDICA	03.000.0000	5.000,00	
				5.000,00
<b>Classificação Funcional</b>				
18.542.0015.1.018	OBRAS NOVA DO PARQUE ZOOLOGICO			
<b>Natureza Despesa Especificação</b>				
4.0.00.00.00	DESPESAS DE CAPITAL		2.000,00	
4.4.90.30.00	MATERIAL DE CONSUMO	03.000.0000	1.000,00	
4.4.90.51.00	OBRAS E INSTALAÇÕES	03.000.0000	1.000,00	
				2.000,00



<u>Classificação Funcional</u>	<u>Descrição</u>			
18.542.0015.2.074	ADMINISTRAÇÃO GERAL DO ZOOLOGICO			
<u>Natureza Despesa</u>	<u>Especificação</u>	<u>Recurso</u>	<u>Categoria Econômica</u>	<u>Total</u>
3.0.00.00.00	DESPESAS CORRENTES		291.050,00	
3.3.90.30.00	MATERIAL DE CONSUMO	03.000.0000	100.000,00	
3.3.90.39.00	OUTROS SERVIÇOS DE TERCEIROS - PESSOA JURÍDICA	03.000.0000	191.050,00	
4.0.00.00.00	DESPESAS DE CAPITAL		10.000,00	
4.4.90.52.00	EQUIPAMENTOS E MATERIAL PERMANENTE	03.000.0000	10.000,00	
				301.050,00
	<b>Total UNIDADE EXECUTORA</b>			<b>348.050,00</b>

**02.10.04 - FUNDO MUNICIPAL DE PROTEÇÃO ANIMAL**

<u>Classificação Funcional</u>	<u>Descrição</u>			
18.542.0015.2.075	FUNDO MUNICIPAL DE PROTEÇÃO ANIMAL / ESTUDOS DE PO			
<u>Natureza Despesa</u>	<u>Especificação</u>	<u>Recurso</u>	<u>Categoria Econômica</u>	<u>Total</u>
3.0.00.00.00	DESPESAS CORRENTES		20,00	
3.3.90.30.00	MATERIAL DE CONSUMO	01.000.0000	10,00	
3.3.90.39.00	OUTROS SERVIÇOS DE TERCEIROS - PESSOA JURÍDICA	01.000.0000	10,00	
4.0.00.00.00	DESPESAS DE CAPITAL		10,00	
4.4.90.52.00	EQUIPAMENTOS E MATERIAL PERMANENTE	01.000.0000	10,00	
				30,00
	<b>Total UNIDADE EXECUTORA</b>			<b>30,00</b>
	<b>Total UNIDADE ORÇAMENTÁRIA</b>			<b>59.752.567,00</b>

**02.11.00 - SECRETARIA MUNICIPAL DE ESPORTES E LAZER**

**02.11.01 - GESTÃO ADMINISTRATIVA, DE DESPORTO E LAZER**

<u>Classificação Funcional</u>	<u>Descrição</u>			
27.811.0001.2.001	IMPLANTAÇÃO DO SISTEMA DE GESTÃO INTELIGENTE - TER			
<u>Natureza Despesa</u>	<u>Especificação</u>	<u>Recurso</u>	<u>Categoria Econômica</u>	<u>Total</u>
3.0.00.00.00	DESPESAS CORRENTES		7.099.840,00	
3.1.90.05.00	OUTROS BENEFÍCIOS PREVIDENCIÁRIOS DO SERVIDOR OU D	01.000.0000	500,00	
3.1.90.11.00	VENCIMENTOS E VANTAGENS FIXAS - PESSOAL CIVIL	01.000.0000	3.671.330,00	
3.1.90.13.00	OBRIGAÇÕES PATRONAIS	01.000.0000	131.250,00	
3.1.90.16.00	OUTRAS DESPESAS VARIÁVEIS - PESSOAL CIVIL	01.000.0000	380.430,00	
3.1.90.94.00	INDENIZAÇÕES E RESTITUIÇÕES TRABALHISTAS	01.000.0000	345.540,00	
3.1.91.13.00	OBRIGAÇÕES PATRONAIS - INTRA-ORÇAMENTÁRIO	01.000.0000	652.450,00	
3.3.50.39.00	OUTROS SERVIÇOS DE TERCEIROS -PESSOA JURÍDICA	01.000.0000	10.000,00	
3.3.90.08.00	OUTROS BENEFÍCIOS ASSISTENCIAIS DO SERVIDOR E DO M	01.000.0000	9.650,00	
3.3.90.18.00	AUXÍLIO FINANCEIRO A ESTUDANTE	01.000.0000	3.500,00	
3.3.90.30.00	MATERIAL DE CONSUMO	01.000.0000	140.000,00	
3.3.90.33.00	PASSAGENS E DESPESAS COM LOCOMOÇÃO	01.000.0000	1.000,00	
3.3.90.36.00	OUTROS SERVIÇOS DE TERCEIROS - PESSOA FÍSICA	01.000.0000	176.740,00	
3.3.90.39.00	OUTROS SERVIÇOS DE TERCEIROS - PESSOA JURÍDICA	01.000.0000	1.134.429,00	
3.3.90.40.00	SERVIÇOS DE TECNOLOGIA DA INFORMAÇÃO E COMUNICAÇÃO	01.000.0000	6.350,00	
3.3.90.92.00	DESPESAS DE EXERCÍCIOS ANTERIORES	01.000.0000	1,00	
3.3.90.93.00	INDENIZAÇÕES E RESTITUIÇÕES	01.000.0000	1.000,00	
3.3.91.39.00	OUTROS SERVIÇOS DE TERCEIROS - PESSOA JURÍDICA - I	01.000.0000	435.670,00	
4.0.00.00.00	DESPESAS DE CAPITAL		1.200,00	
4.4.90.30.00	MATERIAL DE CONSUMO	01.000.0000	100,00	
4.4.90.39.00	OUTROS SERVIÇOS DE TERCEIROS - PESSOA JURÍDICA	01.000.0000	100,00	
4.4.90.52.00	EQUIPAMENTOS E MATERIAL PERMANENTE	01.000.0000	1.000,00	
				7.101.040,00

<u>Classificação Funcional</u>	<u>Descrição</u>			
27.811.0001.2.002	OTIMIZAÇÃO DE RECURSOS DE PEQUENA MONTA			
<u>Natureza Despesa</u>	<u>Especificação</u>	<u>Recurso</u>	<u>Categoria Econômica</u>	<u>Total</u>
3.0.00.00.00	DESPESAS CORRENTES		180.000,00	
3.3.90.30.00	MATERIAL DE CONSUMO	01.000.0000	90.000,00	
3.3.90.39.00	OUTROS SERVIÇOS DE TERCEIROS - PESSOA JURÍDICA	01.000.0000	90.000,00	
				180.000,00

<u>Classificação Funcional</u>	<u>Descrição</u>			
27.811.0014.1.013	CONSTRUÇÃO E AMPLIAÇÃO DE UNIDADES ESPORTIVAS			
<u>Natureza Despesa</u>	<u>Especificação</u>	<u>Recurso</u>	<u>Categoria Econômica</u>	<u>Total</u>
4.0.00.00.00	DESPESAS DE CAPITAL		2.050,00	
4.4.90.51.00	OBRAS E INSTALAÇÕES	01.000.0000	1.000,00	
4.4.90.51.00	OBRAS E INSTALAÇÕES	05.000.0000	1.050,00	
				2.050,00

<u>Classificação Funcional</u>	<u>Descrição</u>			
27.811.0014.2.060	DESPORTO COMPETITIVO E NÃO COMPETITIVO			
<u>Natureza Despesa</u>	<u>Especificação</u>	<u>Recurso</u>	<u>Categoria Econômica</u>	<u>Total</u>



**PREF MUNIC DE BAURU**

**Quadro de Detalhamento da Despesa Orçamento para 2021**

ANEXO III

3.0.00.00.00	DESPESAS CORRENTES		1.002,00
3.3.90.30.00	MATERIAL DE CONSUMO	01.000.0000	1,00
3.3.90.36.00	OUTROS SERVIÇOS DE TERCEIROS - PESSOA FÍSICA	01.000.0000	1,00
3.3.90.39.00	OUTROS SERVIÇOS DE TERCEIROS - PESSOA JURÍDICA	01.000.0000	1.000,00
4.0.00.00.00	DESPESAS DE CAPITAL		1,00
4.4.90.52.00	EQUIPAMENTOS E MATERIAL PERMANENTE	01.000.0000	1,00
			1.003,00

<u>Classificação Funcional</u>	<u>Descrição</u>
27.813.0014.2.061	LAZER

<u>Natureza Despesa</u>	<u>Especificação</u>	<u>Recurso</u>	<u>Categoria Econômica</u>	<u>Total</u>
3.0.00.00.00	DESPESAS CORRENTES		1.002,00	
3.3.90.30.00	MATERIAL DE CONSUMO	01.000.0000	1.000,00	
3.3.90.36.00	OUTROS SERVIÇOS DE TERCEIROS - PESSOA FÍSICA	01.000.0000	1,00	
3.3.90.39.00	OUTROS SERVIÇOS DE TERCEIROS - PESSOA JURÍDICA	01.000.0000	1,00	
4.0.00.00.00	DESPESAS DE CAPITAL		1,00	
4.4.90.52.00	EQUIPAMENTOS E MATERIAL PERMANENTE	01.000.0000	1,00	

1.003,00

**Total UNIDADE EXECUTORA**

**7.285.096,00**

**02.11.02 - FUNDO MUNICIPAL DE DESENVOLVIMENTO ESPORTIVO**

<u>Classificação Funcional</u>	<u>Descrição</u>
27.811.0014.2.062	MANUTENÇÃO DO FUNDO MUNICIPAL DE DESENVOLVIMENTO E

<u>Natureza Despesa</u>	<u>Especificação</u>	<u>Recurso</u>	<u>Categoria Econômica</u>	<u>Total</u>
3.0.00.00.00	DESPESAS CORRENTES		756.070,00	
3.3.50.41.00	CONTRIBUIÇÕES	03.000.0000	100,00	
3.3.50.43.00	SUBVENÇÕES SOCIAIS	01.000.0000	750.000,00	
3.3.50.43.00	SUBVENÇÕES SOCIAIS	03.000.0000	100,00	
3.3.90.30.00	MATERIAL DE CONSUMO	03.000.0000	5.770,00	
3.3.90.39.00	OUTROS SERVIÇOS DE TERCEIROS - PESSOA JURÍDICA	03.000.0000	100,00	

756.070,00

**Total UNIDADE EXECUTORA**

**756.070,00**

**Total UNIDADE ORÇAMENTÁRIA**

**8.041.166,00**

**02.12.00 - SECRETARIA MUNICIPAL DA CULTURA**

**02.12.01 - GESTÃO ADMINISTRATIVA, DE CULTURA E DE PATRIMÔNIO**

<u>Classificação Funcional</u>	<u>Descrição</u>
13.391.0016.1.019	REESTRUTURAÇÃO DA ESTAÇÃO FERROVIÁRIA

<u>Natureza Despesa</u>	<u>Especificação</u>	<u>Recurso</u>	<u>Categoria Econômica</u>	<u>Total</u>
4.0.00.00.00	DESPESAS DE CAPITAL		2.000,00	
4.4.90.30.00	MATERIAL DE CONSUMO	01.000.0000	1.000,00	
4.4.90.51.00	OBRA E INSTALAÇÕES	01.000.0000	1.000,00	

2.000,00

<u>Classificação Funcional</u>	<u>Descrição</u>
13.391.0016.2.076	MANUTENÇÃO DAS AÇÕES DE PRESERVAÇÃO DO PATRIMÔNIO

<u>Natureza Despesa</u>	<u>Especificação</u>	<u>Recurso</u>	<u>Categoria Econômica</u>	<u>Total</u>
3.0.00.00.00	DESPESAS CORRENTES		150,00	
3.3.90.30.00	MATERIAL DE CONSUMO	01.000.0000	50,00	
3.3.90.36.00	OUTROS SERVIÇOS DE TERCEIROS - PESSOA FÍSICA	01.000.0000	50,00	
3.3.90.39.00	OUTROS SERVIÇOS DE TERCEIROS - PESSOA JURÍDICA	01.000.0000	50,00	
4.0.00.00.00	DESPESAS DE CAPITAL		50,00	
4.4.90.52.00	EQUIPAMENTOS E MATERIAL PERMANENTE	01.000.0000	50,00	

200,00

<u>Classificação Funcional</u>	<u>Descrição</u>
13.392.0001.2.001	IMPLANTAÇÃO DO SISTEMA DE GESTÃO INTELIGENTE - TER

<u>Natureza Despesa</u>	<u>Especificação</u>	<u>Recurso</u>	<u>Categoria Econômica</u>	<u>Total</u>
3.0.00.00.00	DESPESAS CORRENTES		10.501.850,00	
3.1.90.05.00	OUTROS BENEFÍCIOS PREVIDENCIÁRIOS DO SERVIDOR OU D	01.000.0000	1.000,00	
3.1.90.11.00	VENCIMENTOS E VANTAGENS FIXAS - PESSOAL CIVIL	01.000.0000	6.671.800,00	
3.1.90.13.00	OBRIGAÇÕES PATRONAIS	01.000.0000	72.220,00	
3.1.90.16.00	OUTRAS DESPESAS VARIÁVEIS - PESSOAL CIVIL	01.000.0000	167.020,00	
3.1.90.94.00	INDENIZAÇÕES E RESTITUIÇÕES TRABALHISTAS	01.000.0000	35.350,00	
3.1.91.13.00	OBRIGAÇÕES PATRONAIS - INTRA-ORÇAMENTÁRIO	01.000.0000	1.261.370,00	
3.3.50.39.00	OUTROS SERVIÇOS DE TERCEIROS - PESSOA JURÍDICA	01.000.0000	54.870,00	
3.3.90.08.00	OUTROS BENEFÍCIOS ASSISTENCIAIS DO SERVIDOR E DO M	01.000.0000	26.190,00	
3.3.90.18.00	AUXÍLIO FINANCEIRO A ESTUDANTE	01.000.0000	19.280,00	
3.3.90.30.00	MATERIAL DE CONSUMO	01.000.0000	56.040,00	
3.3.90.33.00	PASSAGENS E DESPESAS COM LOCOMOÇÃO	01.000.0000	3.000,00	
3.3.90.36.00	OUTROS SERVIÇOS DE TERCEIROS - PESSOA FÍSICA	01.000.0000	14.140,00	
3.3.90.39.00	OUTROS SERVIÇOS DE TERCEIROS - PESSOA JURÍDICA	01.000.0000	1.954.109,00	



**PREF MUNIC DE BAURU**

**Quadro de Detalhamento da Despesa Orçamento para 2021**

ANEXO III

3.3.90.40.00	SERVIÇOS DE TECNOLOGIA DA INFORMAÇÃO E COMUNICAÇÃO	01.000.0000	15.870,00	
3.3.90.92.00	DESPESAS DE EXERCÍCIOS ANTERIORES	01.000.0000	1,00	
3.3.90.93.00	INDENIZAÇÕES E RESTITUIÇÕES	01.000.0000	1.000,00	
3.3.91.39.00	OUTROS SERVIÇOS DE TERCEIROS - PESSOA JURÍDICA - I	01.000.0000	148.590,00	
4.0.00.00.00	DESPESAS DE CAPITAL		1.200,00	
4.4.90.30.00	MATERIAL DE CONSUMO	01.000.0000	100,00	
4.4.90.39.00	OUTROS SERVIÇOS DE TERCEIROS - PESSOA JURÍDICA	01.000.0000	100,00	
4.4.90.52.00	EQUIPAMENTOS E MATERIAL PERMANENTE	01.000.0000	1.000,00	
				10.503.050,00
<b>Classificação Funcional</b>	<b>Descrição</b>			
13.392.0001.2.002	OTIMIZAÇÃO DE RECURSOS DE PEQUENA MONTA			
<b>Natureza Despesa</b>	<b>Especificação</b>	<b>Recurso</b>	<b>Categoria Econômica</b>	<b>Total</b>
3.0.00.00.00	DESPESAS CORRENTES		65.000,00	
3.3.90.30.00	MATERIAL DE CONSUMO	01.000.0000	30.000,00	
3.3.90.39.00	OUTROS SERVIÇOS DE TERCEIROS - PESSOA JURÍDICA	01.000.0000	35.000,00	
				65.000,00
<b>Classificação Funcional</b>	<b>Descrição</b>			
13.392.0016.1.020	IMPLEMENTAÇÃO DE UNIDADES CULTURAIS			
<b>Natureza Despesa</b>	<b>Especificação</b>	<b>Recurso</b>	<b>Categoria Econômica</b>	<b>Total</b>
4.0.00.00.00	DESPESAS DE CAPITAL		100,00	
4.4.90.30.00	MATERIAL DE CONSUMO	01.000.0000	50,00	
4.4.90.51.00	OBRAS E INSTALAÇÕES	01.000.0000	50,00	
				100,00
<b>Classificação Funcional</b>	<b>Descrição</b>			
13.392.0016.2.077	FORMAÇÃO E DIFUSÃO CULTURAL			
<b>Natureza Despesa</b>	<b>Especificação</b>	<b>Recurso</b>	<b>Categoria Econômica</b>	<b>Total</b>
3.0.00.00.00	DESPESAS CORRENTES		2.000.001,00	
3.3.90.30.00	MATERIAL DE CONSUMO	01.000.0000	1,00	
3.3.90.36.00	OUTROS SERVIÇOS DE TERCEIROS - PESSOA FÍSICA	01.000.0000	1,00	
3.3.90.39.00	OUTROS SERVIÇOS DE TERCEIROS - PESSOA JURÍDICA	01.000.0000	1.999.999,00	
4.0.00.00.00	DESPESAS DE CAPITAL		1,00	
4.4.90.52.00	EQUIPAMENTOS E MATERIAL PERMANENTE	01.000.0000	1,00	
				2.000.002,00
<b>Classificação Funcional</b>	<b>Descrição</b>			
13.392.0016.2.078	CUSTEIO DOS GRUPOS DE REFERÊNCIA			
<b>Natureza Despesa</b>	<b>Especificação</b>	<b>Recurso</b>	<b>Categoria Econômica</b>	<b>Total</b>
3.0.00.00.00	DESPESAS CORRENTES		600.001,00	
3.3.90.30.00	MATERIAL DE CONSUMO	01.000.0000	1,00	
3.3.90.36.00	OUTROS SERVIÇOS DE TERCEIROS - PESSOA FÍSICA	01.000.0000	600.000,00	
				600.001,00
<b>Classificação Funcional</b>	<b>Descrição</b>			
13.392.0016.2.080	PROGRAMA DE ESTÍMULO À CULTURA			
<b>Natureza Despesa</b>	<b>Especificação</b>	<b>Recurso</b>	<b>Categoria Econômica</b>	<b>Total</b>
3.0.00.00.00	DESPESAS CORRENTES		200.000,00	
3.3.90.36.00	OUTROS SERVIÇOS DE TERCEIROS - PESSOA FÍSICA	01.000.0000	60.000,00	
3.3.90.39.00	OUTROS SERVIÇOS DE TERCEIROS - PESSOA JURÍDICA	01.000.0000	140.000,00	
				200.000,00
<b>Total UNIDADE EXECUTORA</b>				<b>13.370.353,00</b>
<b>02.12.02 - FUNDO ESPECIAL DE PROMOÇÃO DAS ATIVIDADES CULTURAIS</b>				
<b>Classificação Funcional</b>	<b>Descrição</b>			
13.392.0016.2.079	MANUTENÇÃO BIBLIOTECAS E TEATRO MUNICIPAL			
<b>Natureza Despesa</b>	<b>Especificação</b>	<b>Recurso</b>	<b>Categoria Econômica</b>	<b>Total</b>
3.0.00.00.00	DESPESAS CORRENTES		10.300,00	
3.3.90.30.00	MATERIAL DE CONSUMO	03.000.0000	5.300,00	
3.3.90.93.00	INDENIZAÇÕES E RESTITUIÇÕES	03.000.0000	5.000,00	
4.0.00.00.00	DESPESAS DE CAPITAL		5.000,00	
4.4.90.52.00	EQUIPAMENTOS E MATERIAL PERMANENTE	03.000.0000	5.000,00	
				15.300,00
<b>Total UNIDADE EXECUTORA</b>				<b>15.300,00</b>
<b>Total UNIDADE ORÇAMENTÁRIA</b>				<b>13.385.653,00</b>
<b>02.13.00 - SECRETARIA MUNICIPAL DAS ADMINISTRAÇÕES REGIONAIS</b>				
<b>02.13.01 - GESTÃO ADMINISTRATIVA E DAS ADMINISTRAÇÕES REGIONAIS</b>				
<b>Classificação Funcional</b>	<b>Descrição</b>			
04.122.0001.2.002	OTIMIZAÇÃO DE RECURSOS DE PEQUENA MONTA			
<b>Natureza Despesa</b>	<b>Especificação</b>	<b>Recurso</b>	<b>Categoria Econômica</b>	<b>Total</b>
3.0.00.00.00	DESPESAS CORRENTES		90.000,00	
3.3.90.30.00	MATERIAL DE CONSUMO	01.000.0000	60.000,00	



**PREF MUNIC DE BAURU**

**Quadro de Detalhamento da Despesa Orçamento para 2021**

ANEXO III

3.3.90.39.00 OUTROS SERVIÇOS DE TERCEIROS - PESSOA JURÍDICA		01.000.0000	30.000,00	90.000,00
<u>Classificação Funcional</u>	<u>Descrição</u>			
14.122.0001.2.001	IMPLANTAÇÃO DO SISTEMA DE GESTÃO INTELIGENTE - TER			
<u>Natureza Despesa</u>	<u>Especificação</u>	<u>Recurso</u>	<u>Categoria Econômica</u>	<u>Total</u>
3.0.00.00.00	DESPESAS CORRENTES			5.914.850,00
3.1.90.05.00	OUTROS BENEFÍCIOS PREVIDENCIÁRIOS DO SERVIDOR OU D	01.000.0000	1.000,00	
3.1.90.11.00	VENCIMENTOS E VANTAGENS FIXAS - PESSOAL CIVIL	01.000.0000	3.143.960,00	
3.1.90.13.00	OBRIGAÇÕES PATRONAIS	01.000.0000	85.080,00	
3.1.90.16.00	OUTRAS DESPESAS VARIÁVEIS - PESSOAL CIVIL	01.000.0000	92.950,00	
3.1.90.94.00	INDENIZAÇÕES E RESTITUIÇÕES TRABALHISTAS	01.000.0000	17.280,00	
3.1.91.13.00	OBRIGAÇÕES PATRONAIS - INTRA-ORÇAMENTÁRIO	01.000.0000	505.650,00	
3.3.50.39.00	OUTROS SERVIÇOS DE TERCEIROS -PESSOA JURÍDICA	01.000.0000	16.930,00	
3.3.90.08.00	OUTROS BENEFÍCIOS ASSISTENCIAIS DO SERVIDOR E DO M	01.000.0000	4.130,00	
3.3.90.18.00	AUXÍLIO FINANCEIRO A ESTUDANTE	01.000.0000	38.550,00	
3.3.90.30.00	MATERIAL DE CONSUMO	01.000.0000	281.870,00	
3.3.90.33.00	PASSAGENS E DESPESAS COM LOCOMOÇÃO	01.000.0000	1.000,00	
3.3.90.36.00	OUTROS SERVIÇOS DE TERCEIROS - PESSOA FÍSICA	01.000.0000	5.000,00	
3.3.90.39.00	OUTROS SERVIÇOS DE TERCEIROS - PESSOA JURÍDICA	01.000.0000	1.568.919,00	
3.3.90.40.00	SERVIÇOS DE TECNOLOGIA DA INFORMAÇÃO E COMUNICAÇÃO	01.000.0000	6.350,00	
3.3.90.92.00	DESPESAS DE EXERCÍCIOS ANTERIORES	01.000.0000	1,00	
3.3.90.93.00	INDENIZAÇÕES E RESTITUIÇÕES	01.000.0000	1.000,00	
3.3.91.39.00	OUTROS SERVIÇOS DE TERCEIROS - PESSOA JURÍDICA - I	01.000.0000	145.180,00	
4.0.00.00.00	DESPESAS DE CAPITAL			1.200,00
4.4.90.30.00	MATERIAL DE CONSUMO	01.000.0000	100,00	
4.4.90.39.00	OUTROS SERVIÇOS DE TERCEIROS - PESSOA JURÍDICA	01.000.0000	100,00	
4.4.90.52.00	EQUIPAMENTOS E MATERIAL PERMANENTE	01.000.0000	1.000,00	
				<b>5.916.050,00</b>

<u>Classificação Funcional</u>	<u>Descrição</u>			
15.244.0019.1.021	AMPLIAÇÃO DE CENTROS COMUNITÁRIOS			
<u>Natureza Despesa</u>	<u>Especificação</u>	<u>Recurso</u>	<u>Categoria Econômica</u>	<u>Total</u>
4.0.00.00.00	DESPESAS DE CAPITAL			2,00
4.4.90.30.00	MATERIAL DE CONSUMO	01.000.0000	1,00	
4.4.90.51.00	OBRA E INSTALAÇÕES	01.000.0000	1,00	
				<b>2,00</b>

<u>Classificação Funcional</u>	<u>Descrição</u>			
15.244.0019.2.087	EXECUÇÃO DE PROJETOS E AÇÕES COMUNITÁRIAS			
<u>Natureza Despesa</u>	<u>Especificação</u>	<u>Recurso</u>	<u>Categoria Econômica</u>	<u>Total</u>
3.0.00.00.00	DESPESAS CORRENTES			503.000,00
3.3.90.30.00	MATERIAL DE CONSUMO	01.000.0000	1.000,00	
3.3.90.32.00	MATERIAL, BEM OU SERVIÇO PARA DISTRIBUIÇÃO GRATUIT	01.000.0000	1.000,00	
3.3.90.36.00	OUTROS SERVIÇOS DE TERCEIROS - PESSOA FÍSICA	01.000.0000	1.000,00	
3.3.90.39.00	OUTROS SERVIÇOS DE TERCEIROS - PESSOA JURÍDICA	01.000.0000	500.000,00	
				<b>503.000,00</b>
	<b>Total UNIDADE EXECUTORA</b>			<b>6.509.052,00</b>
	<b>Total UNIDADE ORÇAMENTÁRIA</b>			<b>6.509.052,00</b>

**02.14.00 - SECRETARIA MUNICIPAL DA AGRICULTURA**  
**02.14.01 - GESTÃO ADMINISTRATIVA, DA AGRICULTURA, DA PESCA E**

<u>Classificação Funcional</u>	<u>Descrição</u>			
20.605.0012.2.054	FOMENTO AO ABASTECIMENTO ALIMENTAR			
<u>Natureza Despesa</u>	<u>Especificação</u>	<u>Recurso</u>	<u>Categoria Econômica</u>	<u>Total</u>
3.0.00.00.00	DESPESAS CORRENTES			10.000,00
3.3.90.30.00	MATERIAL DE CONSUMO	01.000.0000	5.000,00	
3.3.90.39.00	OUTROS SERVIÇOS DE TERCEIROS - PESSOA JURÍDICA	01.000.0000	5.000,00	
				<b>10.000,00</b>

<u>Classificação Funcional</u>	<u>Descrição</u>			
20.608.0001.2.001	IMPLANTAÇÃO DO SISTEMA DE GESTÃO INTELIGENTE - TER			
<u>Natureza Despesa</u>	<u>Especificação</u>	<u>Recurso</u>	<u>Categoria Econômica</u>	<u>Total</u>
3.0.00.00.00	DESPESAS CORRENTES			4.504.010,00
3.1.90.05.00	OUTROS BENEFÍCIOS PREVIDENCIÁRIOS DO SERVIDOR OU D	01.000.0000	1.000,00	
3.1.90.11.00	VENCIMENTOS E VANTAGENS FIXAS - PESSOAL CIVIL	01.000.0000	2.435.610,00	
3.1.90.13.00	OBRIGAÇÕES PATRONAIS	01.000.0000	59.470,00	
3.1.90.16.00	OUTRAS DESPESAS VARIÁVEIS - PESSOAL CIVIL	01.000.0000	251.120,00	
3.1.90.94.00	INDENIZAÇÕES E RESTITUIÇÕES TRABALHISTAS	01.000.0000	244.790,00	
3.1.91.13.00	OBRIGAÇÕES PATRONAIS - INTRA-ORÇAMENTÁRIO	01.000.0000	448.250,00	
3.3.50.39.00	OUTROS SERVIÇOS DE TERCEIROS -PESSOA JURÍDICA	01.000.0000	18.950,00	
3.3.90.08.00	OUTROS BENEFÍCIOS ASSISTENCIAIS DO SERVIDOR E DO M	01.000.0000	20.870,00	
3.3.90.18.00	AUXÍLIO FINANCEIRO A ESTUDANTE	01.000.0000	21.030,00	



**PREF MUNIC DE BAURU**

**Quadro de Detalhamento da Despesa Orçamento para 2021**

ANEXO III

3.3.90.30.00	MATERIAL DE CONSUMO	01.000.0000	188.600,00	
3.3.90.33.00	PASSAGENS E DESPESAS COM LOCOMOÇÃO	01.000.0000	1.000,00	
3.3.90.36.00	OUTROS SERVIÇOS DE TERCEIROS - PESSOA FÍSICA	01.000.0000	5.000,00	
3.3.90.39.00	OUTROS SERVIÇOS DE TERCEIROS - PESSOA JURÍDICA	01.000.0000	704.089,00	
3.3.90.40.00	SERVIÇOS DE TECNOLOGIA DA INFORMAÇÃO E COMUNICAÇÃO	01.000.0000	6.350,00	
3.3.90.92.00	DESPESAS DE EXERCÍCIOS ANTERIORES	01.000.0000	1,00	
3.3.90.93.00	INDENIZAÇÕES E RESTITUIÇÕES	01.000.0000	1.000,00	
3.3.91.39.00	OUTROS SERVIÇOS DE TERCEIROS - PESSOA JURÍDICA - I	01.000.0000	97.080,00	
4.0.00.00.00	DESPESAS DE CAPITAL		1.200,00	
4.4.90.30.00	MATERIAL DE CONSUMO	01.000.0000	100,00	
4.4.90.39.00	OUTROS SERVIÇOS DE TERCEIROS - PESSOA JURÍDICA	01.000.0000	100,00	
4.4.90.52.00	EQUIPAMENTOS E MATERIAL PERMANENTE	01.000.0000	1.000,00	
				4.505.210,00
<b>Classificação Funcional Descrição</b>				
20.608.0001.2.002	OTIMIZAÇÃO DE RECURSOS DE PEQUENA MONTA			
<b>Natureza Despesa Especificação Recurso Categoria Econômica Total</b>				
3.0.00.00.00	DESPESAS CORRENTES		160.000,00	
3.3.90.30.00	MATERIAL DE CONSUMO	01.000.0000	85.000,00	
3.3.90.39.00	OUTROS SERVIÇOS DE TERCEIROS - PESSOA JURÍDICA	01.000.0000	75.000,00	
				160.000,00
<b>Classificação Funcional Descrição</b>				
20.608.0012.1.011	APOIO AO DESENVOLVIMENTO RURAL			
<b>Natureza Despesa Especificação Recurso Categoria Econômica Total</b>				
3.0.00.00.00	DESPESAS CORRENTES		2.000,00	
3.3.90.30.00	MATERIAL DE CONSUMO	01.000.0000	1.000,00	
3.3.90.39.00	OUTROS SERVIÇOS DE TERCEIROS - PESSOA JURÍDICA	01.000.0000	1.000,00	
				2.000,00
<b>Classificação Funcional Descrição</b>				
20.608.0012.2.056	RECURSOS NATURAIS			
<b>Natureza Despesa Especificação Recurso Categoria Econômica Total</b>				
3.0.00.00.00	DESPESAS CORRENTES		30.000,00	
3.3.90.30.00	MATERIAL DE CONSUMO	01.000.0000	15.000,00	
3.3.90.39.00	OUTROS SERVIÇOS DE TERCEIROS - PESSOA JURÍDICA	01.000.0000	15.000,00	
				30.000,00
<b>Total UNIDADE EXECUTORA</b>				<b>4.707.210,00</b>
<b>02.14.02 - FUNDO ESPECIAL DE DESPESA</b>				
<b>Classificação Funcional Descrição</b>				
20.608.0012.2.053	MANUTENÇÃO DO FUNDO ESPECIAL DE DESPESA			
<b>Natureza Despesa Especificação Recurso Categoria Econômica Total</b>				
3.0.00.00.00	DESPESAS CORRENTES		20.000,00	
3.3.90.30.00	MATERIAL DE CONSUMO	03.000.0000	10.000,00	
3.3.90.39.00	OUTROS SERVIÇOS DE TERCEIROS - PESSOA JURÍDICA	03.000.0000	10.000,00	
4.0.00.00.00	DESPESAS DE CAPITAL		695,00	
4.4.90.52.00	EQUIPAMENTOS E MATERIAL PERMANENTE	03.000.0000	695,00	
				20.695,00
<b>Total UNIDADE EXECUTORA</b>				<b>20.695,00</b>
<b>Total UNIDADE ORÇAMENTÁRIA</b>				<b>4.727.905,00</b>
<b>02.15.00 - SECRETARIA MUNICIPAL DE DESENVOLVIMENTO ECONÔMICO,</b>				
<b>02.15.01 - GESTÃO ADMINISTRATIVA, DE DESENVOLVIMENTO SÓCIO EC</b>				
<b>Classificação Funcional Descrição</b>				
19.573.0017.2.083	CIÊNCIA , INOVAÇÃO E TECNOLOGIA			
<b>Natureza Despesa Especificação Recurso Categoria Econômica Total</b>				
3.0.00.00.00	DESPESAS CORRENTES		7.001,00	
3.3.90.30.00	MATERIAL DE CONSUMO	01.000.0000	5.000,00	
3.3.90.36.00	OUTROS SERVIÇOS DE TERCEIROS - PESSOA FÍSICA	01.000.0000	1,00	
3.3.90.39.00	OUTROS SERVIÇOS DE TERCEIROS - PESSOA JURÍDICA	01.000.0000	2.000,00	
4.0.00.00.00	DESPESAS DE CAPITAL		2.500,00	
4.4.90.52.00	EQUIPAMENTOS E MATERIAL PERMANENTE	01.000.0000	2.500,00	
				9.501,00
<b>Classificação Funcional Descrição</b>				
23.691.0001.2.001	IMPLANTAÇÃO DO SISTEMA DE GESTÃO INTELIGENTE - TER			
<b>Natureza Despesa Especificação Recurso Categoria Econômica Total</b>				
3.0.00.00.00	DESPESAS CORRENTES		2.122.446,00	
3.1.90.05.00	OUTROS BENEFÍCIOS PREVIDENCIÁRIOS DO SERVIDOR OU D	01.000.0000	1.000,00	
3.1.90.11.00	VENCIMENTOS E VANTAGENS FIXAS - PESSOAL CIVIL	01.000.0000	1.225.810,00	
3.1.90.13.00	OBRIGAÇÕES PATRONAIS	01.000.0000	38.170,00	
3.1.90.16.00	OUTRAS DESPESAS VARIÁVEIS - PESSOAL CIVIL	01.000.0000	650,00	



**PREF MUNIC DE BAURU**

**Quadro de Detalhamento da Despesa Orçamento para 2021**

ANEXO III

3.1.90.94.00	INDENIZAÇÕES E RESTITUIÇÕES TRABALHISTAS	01.000.0000	17.470,00	
3.1.91.13.00	OBRIGAÇÕES PATRONAIS - INTRA-ORÇAMENTÁRIO	01.000.0000	183.810,00	
3.3.50.39.00	OUTROS SERVIÇOS DE TERCEIROS - PESSOA JURÍDICA	01.000.0000	21.850,00	
3.3.90.08.00	OUTROS BENEFÍCIOS ASSISTENCIAIS DO SERVIDOR E DO M	01.000.0000	1.000,00	
3.3.90.18.00	AUXÍLIO FINANCEIRO A ESTUDANTE	01.000.0000	31.100,00	
3.3.90.30.00	MATERIAL DE CONSUMO	01.000.0000	22.750,00	
3.3.90.32.00	MATERIAL, BEM OU SERVIÇO PARA DISTRIBUIÇÃO GRATUIT	01.000.0000	1.000,00	
3.3.90.33.00	PASSAGENS E DESPESAS COM LOCOMOÇÃO	01.000.0000	8.266,00	
3.3.90.36.00	OUTROS SERVIÇOS DE TERCEIROS - PESSOA FÍSICA	01.000.0000	47.030,00	
3.3.90.36.00	OUTROS SERVIÇOS DE TERCEIROS - PESSOA FÍSICA	02.000.0000	1.000,00	
3.3.90.39.00	OUTROS SERVIÇOS DE TERCEIROS - PESSOA JURÍDICA	01.000.0000	508.819,00	
3.3.90.40.00	SERVIÇOS DE TECNOLOGIA DA INFORMAÇÃO E COMUNICAÇÃO	01.000.0000	9.520,00	
3.3.90.92.00	DESPESAS DE EXERCÍCIOS ANTERIORES	01.000.0000	1,00	
3.3.90.93.00	INDENIZAÇÕES E RESTITUIÇÕES	01.000.0000	1.000,00	
3.3.91.39.00	OUTROS SERVIÇOS DE TERCEIROS - PESSOA JURÍDICA - I	01.000.0000	2.200,00	
4.0.00.00.00	DESPESAS DE CAPITAL		1.200,00	
4.4.90.30.00	MATERIAL DE CONSUMO	01.000.0000	1,00	
4.4.90.39.00	OUTROS SERVIÇOS DE TERCEIROS - PESSOA JURÍDICA	01.000.0000	1,00	
4.4.90.52.00	EQUIPAMENTOS E MATERIAL PERMANENTE	01.000.0000	1.198,00	
				2.123.646,00
<b>Classificação Funcional</b>				
23.691.0001.2.002	<b>OTIMIZAÇÃO DE RECURSOS DE PEQUENA MONTA</b>			
<b>Natureza Despesa Especificação</b>				
3.0.00.00.00	DESPESAS CORRENTES		45.000,00	
3.3.90.30.00	MATERIAL DE CONSUMO	01.000.0000	20.000,00	
3.3.90.39.00	OUTROS SERVIÇOS DE TERCEIROS - PESSOA JURÍDICA	01.000.0000	25.000,00	
				45.000,00
<b>Classificação Funcional</b>				
23.691.0002.2.011	<b>PUBLICIDADE E TRANSPARÊNCIA DE INFORMAÇÕES</b>			
<b>Natureza Despesa Especificação</b>				
3.0.00.00.00	DESPESAS CORRENTES		10.000,00	
3.3.90.39.00	OUTROS SERVIÇOS DE TERCEIROS - PESSOA JURÍDICA	01.000.0000	10.000,00	
				10.000,00
<b>Classificação Funcional</b>				
23.691.0017.2.081	<b>DESENVOLVIMENTO SUSTENTÁVEL DO TURISMO, EMPREENDED</b>			
<b>Natureza Despesa Especificação</b>				
3.0.00.00.00	DESPESAS CORRENTES		7.001,00	
3.3.90.30.00	MATERIAL DE CONSUMO	01.000.0000	5.000,00	
3.3.90.36.00	OUTROS SERVIÇOS DE TERCEIROS - PESSOA FÍSICA	01.000.0000	1,00	
3.3.90.39.00	OUTROS SERVIÇOS DE TERCEIROS - PESSOA JURÍDICA	01.000.0000	2.000,00	
4.0.00.00.00	DESPESAS DE CAPITAL		25.000,00	
4.4.90.52.00	EQUIPAMENTOS E MATERIAL PERMANENTE	01.000.0000	25.000,00	
				32.001,00
<b>Classificação Funcional</b>				
23.691.0017.2.082	<b>PLANO DE INCENTIVO A BAURU</b>			
<b>Natureza Despesa Especificação</b>				
3.0.00.00.00	DESPESAS CORRENTES		8.000,00	
3.3.90.30.00	MATERIAL DE CONSUMO	01.000.0000	2.500,00	
3.3.90.36.00	OUTROS SERVIÇOS DE TERCEIROS - PESSOA FÍSICA	01.000.0000	500,00	
3.3.90.39.00	OUTROS SERVIÇOS DE TERCEIROS - PESSOA JURÍDICA	01.000.0000	5.000,00	
4.0.00.00.00	DESPESAS DE CAPITAL		2.000,00	
4.4.90.52.00	EQUIPAMENTOS E MATERIAL PERMANENTE	01.000.0000	2.000,00	
				10.000,00
<b>Classificação Funcional</b>				
23.691.0018.2.086	<b>FÓRUM REGIONAL DE DESENVOLVIMENTO</b>			
<b>Natureza Despesa Especificação</b>				
3.0.00.00.00	DESPESAS CORRENTES		300,00	
3.3.90.30.00	MATERIAL DE CONSUMO	01.000.0000	100,00	
3.3.90.36.00	OUTROS SERVIÇOS DE TERCEIROS - PESSOA FÍSICA	01.000.0000	100,00	
3.3.90.39.00	OUTROS SERVIÇOS DE TERCEIROS - PESSOA JURÍDICA	01.000.0000	100,00	
4.0.00.00.00	DESPESAS DE CAPITAL		100,00	
4.4.90.52.00	EQUIPAMENTOS E MATERIAL PERMANENTE	01.000.0000	100,00	
				400,00
	<b>Total UNIDADE EXECUTORA</b>			<b>2.230.548,00</b>

**02.15.02 - FUNDO MUNICIPAL DE TURISMO**

<b>Classificação Funcional</b>				
23.695.0017.2.084	<b>MANUTENÇÃO DO FUNDO DO TURISMO</b>			
<b>Natureza Despesa Especificação</b>				





**PREF MUNIC DE BAURU**

**Quadro de Detalhamento da Despesa Orçamento para 2021**

ANEXO III

3.0.00.00.00	DESPESAS CORRENTES			200,00
3.3.90.30.00	MATERIAL DE CONSUMO	01.000.0000		50,00
3.3.90.30.00	MATERIAL DE CONSUMO	03.000.0000		50,00
3.3.90.32.00	MATERIAL, BEM OU SERVIÇO PARA DISTRIBUIÇÃO GRATUIT	01.000.0000		50,00
3.3.90.39.00	OUTROS SERVIÇOS DE TERCEIROS - PESSOA JURÍDICA	01.000.0000		50,00
4.0.00.00.00	DESPESAS DE CAPITAL			50,00
4.4.90.52.00	EQUIPAMENTOS E MATERIAL PERMANENTE	01.000.0000		50,00
<b>Total UNIDADE EXECUTORA</b>				<b>250,00</b>
<b>02.15.03 - FUNDO MUNICIPAL DE AQUISIÇÃO DE ÁREAS E OBRAS DE I</b>				<b>250,00</b>
<i>Classificação Funcional</i>	<i>Descrição</i>			
23.691.0017.2.085	MANUTENÇÃO DO FUNDO DOS DISTRITOS			
<i>Natureza Despesa</i>	<i>Especificação</i>	<i>Recurso</i>	<i>Categoria Econômica</i>	<i>Total</i>
3.0.00.00.00	DESPESAS CORRENTES			2.525,00
3.3.90.30.00	MATERIAL DE CONSUMO	03.000.0000		1.525,00
3.3.90.39.00	OUTROS SERVIÇOS DE TERCEIROS - PESSOA JURÍDICA	03.000.0000		1.000,00
4.0.00.00.00	DESPESAS DE CAPITAL			2.000,00
4.4.90.51.00	OBRAS E INSTALAÇÕES	03.000.0000		1.000,00
4.4.90.52.00	EQUIPAMENTOS E MATERIAL PERMANENTE	03.000.0000		1.000,00
<b>Total UNIDADE EXECUTORA</b>				<b>4.525,00</b>
<b>Total UNIDADE ORÇAMENTÁRIA</b>				<b>2.235.323,00</b>
<b>02.16.00 - ENCARGOS GERAIS</b>				
<b>02.16.01 - GESTÃO DOS ENCARGOS GERAIS</b>				
<i>Classificação Funcional</i>	<i>Descrição</i>			
28.841.1000.0.003	PAGAMENTO DA DÍVIDA - FUNPREV			
<i>Natureza Despesa</i>	<i>Especificação</i>	<i>Recurso</i>	<i>Categoria Econômica</i>	<i>Total</i>
3.0.00.00.00	DESPESAS CORRENTES			9.942.092,00
3.1.91.13.00	OBRIGAÇÕES PATRONAIS - INTRA-ORÇAMENTÁRIO	01.000.0000		4.040.093,00
3.2.91.21.00	JUROS SOBRE A DÍVIDA POR CONTRATO - INTRA-ORÇAMENT	01.000.0000		5.901.999,00
4.0.00.00.00	DESPESAS DE CAPITAL			11.000.908,00
4.6.91.71.00	PRINCIPAL DA DÍVIDA CONTRATUAL RESGATADA - INTRA-O	01.000.0000		11.000.908,00
<b>Total UNIDADE EXECUTORA</b>				<b>20.943.000,00</b>
<i>Classificação Funcional</i>	<i>Descrição</i>			
28.841.1000.0.006	PAGAMENTO DA DÍVIDA - DAE			
<i>Natureza Despesa</i>	<i>Especificação</i>	<i>Recurso</i>	<i>Categoria Econômica</i>	<i>Total</i>
4.0.00.00.00	DESPESAS DE CAPITAL			1.606.000,00
4.6.91.71.00	PRINCIPAL DA DÍVIDA CONTRATUAL RESGATADA - INTRA-O	01.000.0000		1.606.000,00
<b>Total UNIDADE EXECUTORA</b>				<b>1.606.000,00</b>
<i>Classificação Funcional</i>	<i>Descrição</i>			
28.841.1000.0.011	PAGAMENTO DA DÍVIDA - EMDURB			
<i>Natureza Despesa</i>	<i>Especificação</i>	<i>Recurso</i>	<i>Categoria Econômica</i>	<i>Total</i>
4.0.00.00.00	DESPESAS DE CAPITAL			861.000,00
4.6.91.71.00	PRINCIPAL DA DÍVIDA CONTRATUAL RESGATADA - INTRA-O	01.000.0000		861.000,00
<b>Total UNIDADE EXECUTORA</b>				<b>861.000,00</b>
<i>Classificação Funcional</i>	<i>Descrição</i>			
28.842.1000.0.002	PAGAMENTO DA DÍVIDA - FEDERALIZAÇÃO			
<i>Natureza Despesa</i>	<i>Especificação</i>	<i>Recurso</i>	<i>Categoria Econômica</i>	<i>Total</i>
3.0.00.00.00	DESPESAS CORRENTES			5.968.564,00
3.2.90.21.00	JUROS SOBRE A DÍVIDA POR CONTRATO	01.000.0000		3.502.351,00
3.2.90.22.00	OUTROS ENCARGOS SOBRE A DÍVIDA POR CONTRATO	01.000.0000		225.467,00
3.3.90.91.00	SENTENÇAS JUDICIAIS	01.000.0000		2.240.746,00
4.0.00.00.00	DESPESAS DE CAPITAL			2.191.436,00
4.6.90.71.00	PRINCIPAL DA DÍVIDA CONTRATUAL RESGATADA	01.000.0000		2.191.436,00
<b>Total UNIDADE EXECUTORA</b>				<b>8.160.000,00</b>
<i>Classificação Funcional</i>	<i>Descrição</i>			
28.842.1000.0.005	PAGAMENTO DA DÍVIDA - PASEP			
<i>Natureza Despesa</i>	<i>Especificação</i>	<i>Recurso</i>	<i>Categoria Econômica</i>	<i>Total</i>
3.0.00.00.00	DESPESAS CORRENTES			354.699,00
3.2.90.21.00	JUROS SOBRE A DÍVIDA POR CONTRATO	01.000.0000		296.709,00
3.2.90.22.00	OUTROS ENCARGOS SOBRE A DÍVIDA POR CONTRATO	01.000.0000		57.990,00
4.0.00.00.00	DESPESAS DE CAPITAL			193.301,00
4.6.90.71.00	PRINCIPAL DA DÍVIDA CONTRATUAL RESGATADA	01.000.0000		193.301,00
<b>Total UNIDADE EXECUTORA</b>				<b>548.000,00</b>
<i>Classificação Funcional</i>	<i>Descrição</i>			
28.842.1000.0.012	PAGAMENTO DA DÍVIDA FINANCIAMENTO - COHAB			
<i>Natureza Despesa</i>	<i>Especificação</i>	<i>Recurso</i>	<i>Categoria Econômica</i>	<i>Total</i>



Quadro de Detalhamento da Despesa Orçamento para 2021

ANEXO III

3.0.00.00.00	DESPESAS CORRENTES		100.000,00	
3.2.90.21.00	JUROS SOBRE A DÍVIDA POR CONTRATO	01.000.0000	100.000,00	
4.0.00.00.00	DESPESAS DE CAPITAL		1.900.000,00	
4.6.90.71.00	PRINCIPAL DA DÍVIDA CONTRATUAL RESGATADA	01.000.0000	1.900.000,00	
				2.000.000,00
<b>Classificação Funcional</b>				
28.842.1000.0.013	PAGAMENTO DA DÍVIDA FINANCIAMENTO - PAC MOBILIDADE			
<b>Natureza Despesa Especificação</b>				
3.0.00.00.00	DESPESAS CORRENTES		3.170.000,00	
3.2.90.21.00	JUROS SOBRE A DÍVIDA POR CONTRATO	01.000.0000	2.140.000,00	
3.2.90.22.00	OUTROS ENCARGOS SOBRE A DÍVIDA POR CONTRATO	01.000.0000	1.030.000,00	
4.0.00.00.00	DESPESAS DE CAPITAL		1.150.000,00	
4.6.90.71.00	PRINCIPAL DA DÍVIDA CONTRATUAL RESGATADA	01.000.0000	1.150.000,00	
				4.320.000,00
<b>Classificação Funcional</b>				
28.846.1000.0.001	APOSENTADORIAS E PENSÕES			
<b>Natureza Despesa Especificação</b>				
3.0.00.00.00	DESPESAS CORRENTES		120.000,00	
3.1.90.01.00	APOSENTADORIAS, RESERVA REMUNERADA E REFORMAS	01.000.0000	10.000,00	
3.1.90.03.00	PENSÕES DO RPPS E DO MILITAR	01.000.0000	100.000,00	
3.3.90.08.00	OUTROS BENEFÍCIOS ASSISTENCIAIS DO SERVIDOR E DO M	01.000.0000	10.000,00	
				120.000,00
<b>Classificação Funcional</b>				
28.846.1000.0.007	DEPÓSITOS JUDICIAIS			
<b>Natureza Despesa Especificação</b>				
3.0.00.00.00	DESPESAS CORRENTES		125.000,00	
3.3.90.91.00	SENTENÇAS JUDICIAIS	01.000.0000	125.000,00	
4.0.00.00.00	DESPESAS DE CAPITAL		125.000,00	
4.4.90.91.00	SENTENÇAS JUDICIAIS	01.000.0000	125.000,00	
				250.000,00
<b>Classificação Funcional</b>				
28.846.1000.0.008	PRECATÓRIOS ALIMENTÍCIOS			
<b>Natureza Despesa Especificação</b>				
3.0.00.00.00	DESPESAS CORRENTES		593.472,00	
3.1.90.67.00	DEPÓSITOS COMPULSÓRIOS	01.000.0000	1,00	
3.3.90.91.00	SENTENÇAS JUDICIAIS	01.000.0000	593.471,00	
				593.472,00
<b>Classificação Funcional</b>				
28.846.1000.0.009	PRECATÓRIOS JUDICIAIS			
<b>Natureza Despesa Especificação</b>				
3.0.00.00.00	DESPESAS CORRENTES		1.151.815,00	
3.1.90.67.00	DEPÓSITOS COMPULSÓRIOS	01.000.0000	1,00	
3.3.90.91.00	SENTENÇAS JUDICIAIS	01.000.0000	1.151.814,00	
4.0.00.00.00	DESPESAS DE CAPITAL		16.211.128,00	
4.4.90.91.00	SENTENÇAS JUDICIAIS	01.000.0000	16.211.127,00	
4.5.90.91.00	SENTENÇAS JUDICIAIS	01.000.0000	1,00	
				17.362.943,00
<b>Classificação Funcional</b>				
28.846.1000.0.010	APORTE ATUARIAL FUNPREV			
<b>Natureza Despesa Especificação</b>				
3.0.00.00.00	DESPESAS CORRENTES		31.240.960,00	
3.3.91.97.00	APORTE PARA COBERTURA DO DÉFICIT ATUARIAL DO RPPS	01.000.0000	31.240.960,00	
				31.240.960,00
<b>Classificação Funcional</b>				
28.846.1000.0.019	PAGAMENTOS DE REQUISITÓRIOS DE PEQUENA MONTA			
<b>Natureza Despesa Especificação</b>				
3.0.00.00.00	DESPESAS CORRENTES		1.499.999,00	
3.3.90.91.00	SENTENÇAS JUDICIAIS	01.000.0000	1.499.999,00	
4.0.00.00.00	DESPESAS DE CAPITAL		1,00	
4.4.90.91.00	SENTENÇAS JUDICIAIS	01.000.0000	1,00	
				1.500.000,00
<b>Classificação Funcional</b>				
99.999.1000.9.999	RESERVA DE CONTINGÊNCIA			
<b>Natureza Despesa Especificação</b>				
9.0.00.00.00	RESERVA DE CONTINGÊNCIA		2.500.000,00	
9.9.99.99.00	RESERVA DE CONTINGÊNCIA	01.000.0000	2.500.000,00	
				2.500.000,00



Quadro de Detalhamento da Despesa Orçamento para 2021

ANEXO III

Total UNIDADE EXECUTORA	92.005.375,00
Total UNIDADE ORÇAMENTÁRIA	92.005.375,00
Total ORGÃO	932.138.234,00

03.00.00 - FUNDAÇÃO DE PREV. SERV. PÚB. MUN. EFETIVOS - FUNPR

03.01.00 - GESTÃO PREVIDENCIÁRIA MUNICIPAL

03.01.01 - CONSELHOS

Classificação Funcional	Descrição	Recurso	Categoria Econômica	Total
09.272.0021.2.090	ADMINISTRAÇÃO GERAL FUNPREV			
<u>Natureza Despesa</u>	<u>Especificação</u>			
3.0.00.00.00	DESPESAS CORRENTES		180.000,00	
3.3.90.36.00	OUTROS SERVIÇOS DE TERCEIROS - PESSOA FÍSICA	04.000.0000	180.000,00	
				180.000,00
<b>Total UNIDADE EXECUTORA</b>				<b>180.000,00</b>

03.01.02 - PRESIDÊNCIA

Classificação Funcional	Descrição	Recurso	Categoria Econômica	Total
09.272.0021.2.091	ADMINISTRAÇÃO GERAL FUNPREV			
<u>Natureza Despesa</u>	<u>Especificação</u>			
3.0.00.00.00	DESPESAS CORRENTES		385.000,00	
3.1.90.05.00	OUTROS BENEFÍCIOS PREVIDENCIÁRIOS DO SERVIDOR OU D	04.000.0000	20.000,00	
3.1.90.11.00	VENCIMENTOS E VANTAGENS FIXAS - PESSOAL CIVIL	04.000.0000	300.000,00	
3.1.91.13.00	OBRIGAÇÕES PATRONAIS - INTRA-ORÇAMENTÁRIO	04.000.0000	65.000,00	
				385.000,00
<b>Total UNIDADE EXECUTORA</b>				<b>385.000,00</b>

03.01.03 - PROCURADORIA JURÍDICA

Classificação Funcional	Descrição	Recurso	Categoria Econômica	Total
09.272.0021.2.092	ADMINISTRAÇÃO GERAL FUNPREV			
<u>Natureza Despesa</u>	<u>Especificação</u>			
3.0.00.00.00	DESPESAS CORRENTES		432.000,00	
3.1.90.05.00	OUTROS BENEFÍCIOS PREVIDENCIÁRIOS DO SERVIDOR OU D	04.000.0000	50.000,00	
3.1.90.11.00	VENCIMENTOS E VANTAGENS FIXAS - PESSOAL CIVIL	04.000.0000	300.000,00	
3.1.91.13.00	OBRIGAÇÕES PATRONAIS - INTRA-ORÇAMENTÁRIO	04.000.0000	82.000,00	
				432.000,00
<b>Total UNIDADE EXECUTORA</b>				<b>432.000,00</b>

03.01.04 - DIVISÃO ADMINISTRATIVA

Classificação Funcional	Descrição	Recurso	Categoria Econômica	Total
09.272.0021.1.022	CONSTRUÇÃO DE SEDE			
<u>Natureza Despesa</u>	<u>Especificação</u>			
4.0.00.00.00	DESPESAS DE CAPITAL		20.000,00	
4.4.90.51.00	OBRAS E INSTALAÇÕES	04.000.0000	20.000,00	
				20.000,00

Classificação Funcional	Descrição	Recurso	Categoria Econômica	Total
09.272.0021.2.093	ADMINISTRAÇÃO GERAL FUNPREV			
<u>Natureza Despesa</u>	<u>Especificação</u>			
3.0.00.00.00	DESPESAS CORRENTES		5.049.620,00	
3.1.90.05.00	OUTROS BENEFÍCIOS PREVIDENCIÁRIOS DO SERVIDOR OU D	04.000.0000	100.000,00	
3.1.90.11.00	VENCIMENTOS E VANTAGENS FIXAS - PESSOAL CIVIL	04.000.0000	1.000.000,00	
3.1.90.16.00	OUTRAS DESPESAS VARIÁVEIS - PESSOAL CIVIL	04.000.0000	16.000,00	
3.1.90.94.00	INDENIZAÇÕES E RESTITUIÇÕES TRABALHISTAS	04.000.0000	177.000,00	
3.1.91.13.00	OBRIGAÇÕES PATRONAIS - INTRA-ORÇAMENTÁRIO	04.000.0000	200.000,00	
3.3.50.39.00	OUTROS SERVIÇOS DE TERCEIROS -PESSOA JURÍDICA	04.000.0000	165.000,00	
3.3.90.30.00	MATERIAL DE CONSUMO	04.000.0000	180.000,00	
3.3.90.33.00	PASSAGENS E DESPESAS COM LOCOMOÇÃO	04.000.0000	10.000,00	
3.3.90.35.00	SERVIÇOS DE CONSULTORIA	04.000.0000	78.000,00	
3.3.90.36.00	OUTROS SERVIÇOS DE TERCEIROS - PESSOA FÍSICA	04.000.0000	105.120,00	
3.3.90.37.00	LOCAÇÃO DE MÃO-DE-OBRA	04.000.0000	60.000,00	
3.3.90.39.00	OUTROS SERVIÇOS DE TERCEIROS - PESSOA JURÍDICA	04.000.0000	1.779.500,00	
3.3.90.40.00	SERVIÇOS DE TECNOLOGIA DA INFORMAÇÃO E COMUNICAÇÃO	04.000.0000	1.064.000,00	
3.3.90.93.00	INDENIZAÇÕES E RESTITUIÇÕES	04.000.0000	100.000,00	
3.3.91.39.00	OUTROS SERVIÇOS DE TERCEIROS - PESSOA JURÍDICA - I	04.000.0000	15.000,00	
4.0.00.00.00	DESPESAS DE CAPITAL		520.000,00	
4.4.90.30.00	MATERIAL DE CONSUMO	04.000.0000	20.000,00	
4.4.90.52.00	EQUIPAMENTOS E MATERIAL PERMANENTE	04.000.0000	500.000,00	
				5.569.620,00
<b>Total UNIDADE EXECUTORA</b>				<b>5.569.620,00</b>

03.01.05 - DIVISÃO PREVIDENCIÁRIA

Classificação Funcional	Descrição
09.272.0021.2.093	ADMINISTRAÇÃO GERAL FUNPREV



09.272.0021.2.094		PAGAMENTO DE BENEFÍCIOS		
Natureza Despesa	Especificação	Recurso	Categoria Econômica	Total
3.0.00.00.00	DESPESAS CORRENTES		1.781.000,00	
3.1.90.05.00	OUTROS BENEFÍCIOS PREVIDENCIÁRIOS DO SERVIDOR OU D	04.000.0000	100.000,00	
3.1.90.11.00	VENCIMENTOS E VANTAGENS FIXAS - PESSOAL CIVIL	04.000.0000	1.500.000,00	
3.1.91.13.00	OBRIGAÇÕES PATRONAIS - INTRA-ORÇAMENTÁRIO	04.000.0000	181.000,00	
				1.781.000,00

Classificação Funcional	Descrição
09.272.0021.2.097	ADMINISTRAÇÃO GERAL FUNPREV

Natureza Despesa	Especificação	Recurso	Categoria Econômica	Total
3.0.00.00.00	DESPESAS CORRENTES		188.042.447,00	
3.1.90.01.00	APOSENTADORIAS, RESERVA REMUNERADA E REFORMAS	04.000.0000	155.642.447,00	
3.1.90.03.00	PENSÕES DO RPPS E DO MILITAR	04.000.0000	32.000.000,00	
3.1.90.05.00	OUTROS BENEFÍCIOS PREVIDENCIÁRIOS DO SERVIDOR OU D	04.000.0000	35.000,00	
3.3.90.93.00	INDENIZAÇÕES E RESTITUIÇÕES	04.000.0000	365.000,00	

188.042.447,00

**Total UNIDADE EXECUTORA**

**189.823.447,00**

**03.01.06 - DIVISÃO FINANCEIRA**

Classificação Funcional	Descrição
09.272.0021.2.095	ADMINISTRAÇÃO GERAL FUNPREV

Natureza Despesa	Especificação	Recurso	Categoria Econômica	Total
3.0.00.00.00	DESPESAS CORRENTES		727.000,00	
3.1.90.05.00	OUTROS BENEFÍCIOS PREVIDENCIÁRIOS DO SERVIDOR OU D	04.000.0000	130.000,00	
3.1.90.11.00	VENCIMENTOS E VANTAGENS FIXAS - PESSOAL CIVIL	04.000.0000	471.000,00	
3.1.90.13.00	OBRIGAÇÕES PATRONAIS	04.000.0000	35.000,00	
3.1.91.13.00	OBRIGAÇÕES PATRONAIS - INTRA-ORÇAMENTÁRIO	04.000.0000	76.000,00	
3.3.90.47.00	OBRIGAÇÕES TRIBUTÁRIAS E CONTRIBUTIVAS	04.000.0000	15.000,00	

727.000,00

Classificação Funcional	Descrição
09.272.0021.2.098	MANUTENÇÃO DE ADIANTAMENTOS FUNPREV

Natureza Despesa	Especificação	Recurso	Categoria Econômica	Total
3.0.00.00.00	DESPESAS CORRENTES		93.700,00	
3.3.90.30.00	MATERIAL DE CONSUMO	04.000.0000	31.000,00	
3.3.90.39.00	OUTROS SERVIÇOS DE TERCEIROS - PESSOA JURÍDICA	04.000.0000	62.700,00	

93.700,00

Classificação Funcional	Descrição
09.272.0021.2.099	PROPAGANDA E PUBLICIDADE FUNPREV

Natureza Despesa	Especificação	Recurso	Categoria Econômica	Total
3.0.00.00.00	DESPESAS CORRENTES		20.000,00	
3.3.90.39.00	OUTROS SERVIÇOS DE TERCEIROS - PESSOA JURÍDICA	04.000.0000	20.000,00	

20.000,00

**Total UNIDADE EXECUTORA**

**840.700,00**

**Total UNIDADE ORÇAMENTÁRIA**

**197.250.767,00**

**03.02.00 - ENCARGOS GERAIS - FUNPREV**

**03.02.01 - ENCARGOS GERAIS**

Classificação Funcional	Descrição
28.846.1001.0.014	SENTENÇAS JUDICIAIS ADMINISTRATIVOS

Natureza Despesa	Especificação	Recurso	Categoria Econômica	Total
3.0.00.00.00	DESPESAS CORRENTES		30.000,00	
3.3.90.91.00	SENTENÇAS JUDICIAIS	04.000.0000	30.000,00	

30.000,00

Classificação Funcional	Descrição
28.846.1001.0.015	SENTENÇAS JUDICIAIS BENEFÍCIOS

Natureza Despesa	Especificação	Recurso	Categoria Econômica	Total
3.0.00.00.00	DESPESAS CORRENTES		1.110.000,00	
3.1.90.91.00	SENTENÇAS JUDICIAIS	04.000.0000	1.110.000,00	

1.110.000,00

Classificação Funcional	Descrição
99.997.1001.9.999	RESERVA DE CONTINGÊNCIA

Natureza Despesa	Especificação	Recurso	Categoria Econômica	Total
9.0.00.00.00	RESERVA DE CONTINGÊNCIA		100.000,00	
9.9.99.99.00	RESERVA DE CONTINGÊNCIA	04.000.0000	100.000,00	

100.000,00

**Total UNIDADE EXECUTORA**

**1.240.000,00**

**Total UNIDADE ORÇAMENTÁRIA**

**1.240.000,00**

**Total ORGÃO**

**198.490.767,00**



## 04.00.00 - EMPRESA DE DESENVOLVIMENTO URBANO DE BAURU-EMDURB

## 04.01.00 - EMPRESA DE DESENVOLVIMENTO URBANO DE BAURU

## 04.01.01 - GABINETE DO PRESIDENTE E DEMAIS DEPENDÊNCIAS

<u>Classificação Funcional</u>	<u>Descrição</u>			
15.452.0022.2.100	ADMINISTRAÇÃO GERAL - EMDURB			
<u>Natureza Despesa</u>	<u>Especificação</u>	<u>Recurso</u>	<u>Categoria Econômica</u>	<u>Total</u>
3.0.00.00.00	DESPESAS CORRENTES		63.738.406,00	
3.1.90.11.00	VENCIMENTOS E VANTAGENS FIXAS - PESSOAL CIVIL	04.000.0000	31.785.671,00	
3.1.90.13.00	OBRIGAÇÕES PATRONAIS	04.000.0000	12.787.169,00	
3.1.90.91.00	SENTENÇAS JUDICIAIS	04.000.0000	266.814,00	
3.1.90.92.00	DESPESAS DE EXERCÍCIOS ANTERIORES	04.000.0000	1.000,00	
3.1.90.94.00	INDENIZAÇÕES E RESTITUIÇÕES TRABALHISTAS	04.000.0000	83.048,00	
3.3.90.30.00	MATERIAL DE CONSUMO	04.000.0000	4.090.685,00	
3.3.90.38.00	OUTROS SERVIÇOS DE TERCEIROS - PESSOA FÍSICA	04.000.0000	215.000,00	
3.3.90.39.00	OUTROS SERVIÇOS DE TERCEIROS - PESSOA JURÍDICA	04.000.0000	11.760.000,00	
3.3.90.40.00	SERVIÇOS DE TECNOLOGIA DA INFORMAÇÃO E COMUNICAÇÃO	04.000.0000	1.110.000,00	
3.3.90.47.00	OBRIGAÇÕES TRIBUTÁRIAS E CONTRIBUTIVAS	04.000.0000	960.000,00	
3.3.90.91.00	SENTENÇAS JUDICIAIS	04.000.0000	398.019,00	
3.3.90.92.00	DESPESAS DE EXERCÍCIOS ANTERIORES	04.000.0000	1.000,00	
3.3.91.39.00	OUTROS SERVIÇOS DE TERCEIROS - PESSOA JURÍDICA - I	04.000.0000	280.000,00	
4.0.00.00.00	DESPESAS DE CAPITAL		200.000,00	
4.4.90.52.00	EQUIPAMENTOS E MATERIAL PERMANENTE	04.000.0000	200.000,00	
				63.938.406,00

<u>Classificação Funcional</u>	<u>Descrição</u>			
15.452.0022.2.101	MANUTENÇÃO DE ADIANTAMENTOS			
<u>Natureza Despesa</u>	<u>Especificação</u>	<u>Recurso</u>	<u>Categoria Econômica</u>	<u>Total</u>
3.0.00.00.00	DESPESAS CORRENTES		81.000,00	
3.3.90.30.00	MATERIAL DE CONSUMO	04.000.0000	60.000,00	
3.3.90.39.00	OUTROS SERVIÇOS DE TERCEIROS - PESSOA JURÍDICA	04.000.0000	20.000,00	
3.3.90.47.00	OBRIGAÇÕES TRIBUTÁRIAS E CONTRIBUTIVAS	04.000.0000	1.000,00	
				81.000,00

<u>Classificação Funcional</u>	<u>Descrição</u>			
15.452.0022.2.102	PUBLICIDADE E PROPAGANDA			
<u>Natureza Despesa</u>	<u>Especificação</u>	<u>Recurso</u>	<u>Categoria Econômica</u>	<u>Total</u>
3.0.00.00.00	DESPESAS CORRENTES		50.000,00	
3.3.90.39.00	OUTROS SERVIÇOS DE TERCEIROS - PESSOA JURÍDICA	04.000.0000	50.000,00	
				50.000,00
<b>Total UNIDADE EXECUTORA</b>				<b>64.069.406,00</b>
<b>Total UNIDADE ORÇAMENTÁRIA</b>				<b>64.069.406,00</b>

## 04.02.00 - ENCARGOS GERAIS - EMDURB

## 04.02.01 - ENCARGOS GERAIS - EMDURB

<u>Classificação Funcional</u>	<u>Descrição</u>			
28.846.1002.0.016	DÍVIDAS E ENCARGOS - INTERNA			
<u>Natureza Despesa</u>	<u>Especificação</u>	<u>Recurso</u>	<u>Categoria Econômica</u>	<u>Total</u>
4.0.00.00.00	DESPESAS DE CAPITAL		942.000,00	
4.6.91.71.00	PRINCIPAL DA DÍVIDA CONTRATUAL RESGATADA - INTRA-O	04.000.0000	942.000,00	
				942.000,00

<u>Classificação Funcional</u>	<u>Descrição</u>			
28.846.1002.0.017	DÍVIDAS E ENCARGOS EMDURB			
<u>Natureza Despesa</u>	<u>Especificação</u>	<u>Recurso</u>	<u>Categoria Econômica</u>	<u>Total</u>
4.0.00.00.00	DESPESAS DE CAPITAL		1.981.000,00	
4.6.90.71.00	PRINCIPAL DA DÍVIDA CONTRATUAL RESGATADA	04.000.0000	1.850.000,00	
4.6.90.92.00	DESPESAS DE EXERCÍCIOS ANTERIORES	04.000.0000	1.000,00	
4.6.91.71.00	PRINCIPAL DA DÍVIDA CONTRATUAL RESGATADA - INTRA-O	04.000.0000	130.000,00	
				1.981.000,00

<u>Classificação Funcional</u>	<u>Descrição</u>			
99.999.1002.9.999	RESERVA DE CONTINGÊNCIA			
<u>Natureza Despesa</u>	<u>Especificação</u>	<u>Recurso</u>	<u>Categoria Econômica</u>	<u>Total</u>
9.0.00.00.00	RESERVA DE CONTINGÊNCIA		300.000,00	
9.9.99.99.00	RESERVA DE CONTINGÊNCIA	04.000.0000	300.000,00	
				300.000,00
<b>Total UNIDADE EXECUTORA</b>				<b>3.223.000,00</b>
<b>Total UNIDADE ORÇAMENTÁRIA</b>				<b>3.223.000,00</b>
<b>Total ORGÃO</b>				<b>67.292.406,00</b>

## 05.00.00 - DEPARTAMENTO DE ÁGUA E ESGOTO - DAE

## 05.01.00 - GABINETE DO PRESIDENTE E DEPENDÊNCIAS



05.01.01 - DIVISÃO ADMINISTRATIVA

<u>Classificação Funcional</u>	<u>Descrição</u>			
17.128.0023.2.104	TREINAMENTOS E CURSOS			
<u>Natureza Despesa</u>	<u>Especificação</u>	<u>Recurso</u>	<u>Categoria Econômica</u>	<u>Total</u>
3.0.00.00.00	DESPESAS CORRENTES		60.000,00	
3.3.90.36.00	OUTROS SERVIÇOS DE TERCEIROS - PESSOA FÍSICA	04.000.0000	10.000,00	
3.3.90.39.00	OUTROS SERVIÇOS DE TERCEIROS - PESSOA JURÍDICA	04.000.0000	50.000,00	
				60.000,00
<u>Classificação Funcional</u>	<u>Descrição</u>			
17.512.0023.2.103	DESPESAS COM PESSOAL E ENCARGOS SOCIAIS			
<u>Natureza Despesa</u>	<u>Especificação</u>	<u>Recurso</u>	<u>Categoria Econômica</u>	<u>Total</u>
3.0.00.00.00	DESPESAS CORRENTES		59.215.468,00	
3.1.90.11.00	VENCIMENTOS E VANTAGENS FIXAS - PESSOAL CIVIL	04.000.0000	49.020.550,00	
3.1.90.13.00	OBRIGAÇÕES PATRONAIS	04.000.0000	193.918,00	
3.1.90.94.00	INDENIZAÇÕES E RESTITUIÇÕES TRABALHISTAS	04.000.0000	1.000,00	
3.1.91.13.00	OBRIGAÇÕES PATRONAIS - INTRA-ORÇAMENTÁRIO	04.000.0000	10.000.000,00	
4.0.00.00.00	DESPESAS DE CAPITAL		100.000,00	
4.4.90.61.00	AQUISIÇÃO DE IMÓVEIS	04.000.0000	100.000,00	
				59.315.468,00
<u>Classificação Funcional</u>	<u>Descrição</u>			
17.512.0023.2.105	ADIANTAMENTO			
<u>Natureza Despesa</u>	<u>Especificação</u>	<u>Recurso</u>	<u>Categoria Econômica</u>	<u>Total</u>
3.0.00.00.00	DESPESAS CORRENTES		16.000,00	
3.3.90.30.00	MATERIAL DE CONSUMO	04.000.0000	8.000,00	
3.3.90.39.00	OUTROS SERVIÇOS DE TERCEIROS - PESSOA JURÍDICA	04.000.0000	8.000,00	
				16.000,00
<u>Classificação Funcional</u>	<u>Descrição</u>			
17.512.0023.2.140	PROPAGANDA E PUBLICIDADE			
<u>Natureza Despesa</u>	<u>Especificação</u>	<u>Recurso</u>	<u>Categoria Econômica</u>	<u>Total</u>
3.0.00.00.00	DESPESAS CORRENTES		25.000,00	
3.3.90.39.00	OUTROS SERVIÇOS DE TERCEIROS - PESSOA JURÍDICA	04.000.0000	25.000,00	
				25.000,00
<u>Classificação Funcional</u>	<u>Descrição</u>			
17.512.0023.2.141	MANUTENÇÃO DAS AÇÕES DA UNIDADE			
<u>Natureza Despesa</u>	<u>Especificação</u>	<u>Recurso</u>	<u>Categoria Econômica</u>	<u>Total</u>
3.0.00.00.00	DESPESAS CORRENTES		15.641.734,00	
3.3.50.39.00	OUTROS SERVIÇOS DE TERCEIROS - PESSOA JURÍDICA	04.000.0000	1.999,00	
3.3.90.30.00	MATERIAL DE CONSUMO	04.000.0000	1.613.856,00	
3.3.90.36.00	OUTROS SERVIÇOS DE TERCEIROS - PESSOA FÍSICA	04.000.0000	100.000,00	
3.3.90.39.00	OUTROS SERVIÇOS DE TERCEIROS - PESSOA JURÍDICA	04.000.0000	13.905.998,00	
3.3.91.39.00	OUTROS SERVIÇOS DE TERCEIROS - PESSOA JURÍDICA - I	04.000.0000	1,00	
3.3.91.93.00	INDENIZAÇÕES E RESTITUIÇÕES - INTRA-ORÇAMENTÁRIO	04.000.0000	19.880,00	
4.0.00.00.00	DESPESAS DE CAPITAL		274.800,00	
4.4.90.52.00	EQUIPAMENTOS E MATERIAL PERMANENTE	04.000.0000	274.800,00	
				15.916.534,00
<u>Classificação Funcional</u>	<u>Descrição</u>			
17.512.0025.1.023	AMPLIAÇÃO E MODERNIZAÇÃO DO SISTEMA DE ABASTECIMEN			
<u>Natureza Despesa</u>	<u>Especificação</u>	<u>Recurso</u>	<u>Categoria Econômica</u>	<u>Total</u>
4.0.00.00.00	DESPESAS DE CAPITAL		400.000,00	
4.4.90.61.00	AQUISIÇÃO DE IMÓVEIS	04.000.0000	400.000,00	
				400.000,00
	<b>Total UNIDADE EXECUTORA</b>			<b>75.733.002,00</b>

05.01.02 - DIVISÃO DE PLANEJAMENTO

<u>Classificação Funcional</u>	<u>Descrição</u>			
17.126.0023.2.108	AQUISIÇÃO DE EQUIPAMENTOS DE INFORMÁTICA			
<u>Natureza Despesa</u>	<u>Especificação</u>	<u>Recurso</u>	<u>Categoria Econômica</u>	<u>Total</u>
4.0.00.00.00	DESPESAS DE CAPITAL		103.000,00	
4.4.90.52.00	EQUIPAMENTOS E MATERIAL PERMANENTE	04.000.0000	103.000,00	
				103.000,00
<u>Classificação Funcional</u>	<u>Descrição</u>			
17.512.0023.2.105	ADIANTAMENTO			
<u>Natureza Despesa</u>	<u>Especificação</u>	<u>Recurso</u>	<u>Categoria Econômica</u>	<u>Total</u>
3.0.00.00.00	DESPESAS CORRENTES		10.000,00	
3.3.90.30.00	MATERIAL DE CONSUMO	04.000.0000	5.000,00	
3.3.90.39.00	OUTROS SERVIÇOS DE TERCEIROS - PESSOA JURÍDICA	04.000.0000	5.000,00	
				10.000,00



17.512.0023.2.110 CUSTEIO DO PROGRAMA DE CONTROLE DE PERDAS				
<i>Natureza Despesa</i>	<i>Especificação</i>	<i>Recurso</i>	<i>Categoria Econômica</i>	<i>Total</i>
3.0.00.00.00	DESPESAS CORRENTES		1.005.000,00	
3.3.90.30.00	MATERIAL DE CONSUMO	04.000.0000	5.000,00	
3.3.90.39.00	OUTROS SERVIÇOS DE TERCEIROS - PESSOA JURÍDICA	04.000.0000	1.000.000,00	
4.0.00.00.00	DESPESAS DE CAPITAL		25.000,00	
4.4.90.52.00	EQUIPAMENTOS E MATERIAL PERMANENTE	04.000.0000	25.000,00	
				1.030.000,00
<i>Classificação Funcional</i> 17.512.0023.2.135 <i>Descrição</i> MANUTENÇÃO DAS AÇÕES DE INFORMÁTICA				
<i>Natureza Despesa</i>	<i>Especificação</i>	<i>Recurso</i>	<i>Categoria Econômica</i>	<i>Total</i>
3.0.00.00.00	DESPESAS CORRENTES		103.500,00	
3.3.90.30.00	MATERIAL DE CONSUMO	04.000.0000	91.500,00	
3.3.90.39.00	OUTROS SERVIÇOS DE TERCEIROS - PESSOA JURÍDICA	04.000.0000	12.000,00	
				103.500,00
<i>Classificação Funcional</i> 17.512.0023.2.141 <i>Descrição</i> MANUTENÇÃO DAS AÇÕES DA UNIDADE				
<i>Natureza Despesa</i>	<i>Especificação</i>	<i>Recurso</i>	<i>Categoria Econômica</i>	<i>Total</i>
3.0.00.00.00	DESPESAS CORRENTES		5.000,00	
3.3.90.39.00	OUTROS SERVIÇOS DE TERCEIROS - PESSOA JURÍDICA	04.000.0000	5.000,00	
4.0.00.00.00	DESPESAS DE CAPITAL		1.000,00	
4.4.90.52.00	EQUIPAMENTOS E MATERIAL PERMANENTE	04.000.0000	1.000,00	
				6.000,00
<i>Classificação Funcional</i> 17.512.0026.1.025 <i>Descrição</i> AMPLIAÇÃO DO SISTEMA DE ABASTECIMENTO DE ÁGUA				
<i>Natureza Despesa</i>	<i>Especificação</i>	<i>Recurso</i>	<i>Categoria Econômica</i>	<i>Total</i>
4.0.00.00.00	DESPESAS DE CAPITAL		2.000.000,00	
4.4.90.51.00	OBRAS E INSTALAÇÕES	04.000.0000	2.000.000,00	
				2.000.000,00
<b>Total UNIDADE EXECUTORA</b>				<b>3.252.500,00</b>
<b>05.01.03 - DIVISÃO FINANCEIRA</b>				
<i>Classificação Funcional</i> 17.512.0023.2.105 <i>Descrição</i> ADIANTAMENTO				
<i>Natureza Despesa</i>	<i>Especificação</i>	<i>Recurso</i>	<i>Categoria Econômica</i>	<i>Total</i>
3.0.00.00.00	DESPESAS CORRENTES		2.000,00	
3.3.90.30.00	MATERIAL DE CONSUMO	04.000.0000	1.000,00	
3.3.90.39.00	OUTROS SERVIÇOS DE TERCEIROS - PESSOA JURÍDICA	04.000.0000	1.000,00	
				2.000,00
<i>Classificação Funcional</i> 17.512.0023.2.135 <i>Descrição</i> MANUTENÇÃO DAS AÇÕES DE INFORMÁTICA				
<i>Natureza Despesa</i>	<i>Especificação</i>	<i>Recurso</i>	<i>Categoria Econômica</i>	<i>Total</i>
4.0.00.00.00	DESPESAS DE CAPITAL		160.000,00	
4.4.90.52.00	EQUIPAMENTOS E MATERIAL PERMANENTE	04.000.0000	160.000,00	
				160.000,00
<i>Classificação Funcional</i> 17.512.0023.2.136 <i>Descrição</i> PAGAMENTO DE INDENIZAÇÕES E RESTITUIÇÕES				
<i>Natureza Despesa</i>	<i>Especificação</i>	<i>Recurso</i>	<i>Categoria Econômica</i>	<i>Total</i>
3.0.00.00.00	DESPESAS CORRENTES		100.000,00	
3.3.90.93.00	INDENIZAÇÕES E RESTITUIÇÕES	04.000.0000	100.000,00	
				100.000,00
<i>Classificação Funcional</i> 17.512.0023.2.141 <i>Descrição</i> MANUTENÇÃO DAS AÇÕES DA UNIDADE				
<i>Natureza Despesa</i>	<i>Especificação</i>	<i>Recurso</i>	<i>Categoria Econômica</i>	<i>Total</i>
3.0.00.00.00	DESPESAS CORRENTES		5.138.417,00	
3.3.90.30.00	MATERIAL DE CONSUMO	04.000.0000	360.000,00	
3.3.90.39.00	OUTROS SERVIÇOS DE TERCEIROS - PESSOA JURÍDICA	04.000.0000	1.500.000,00	
3.3.90.40.00	SERVIÇOS DE TECNOLOGIA DA INFORMAÇÃO E COMUNICAÇÃO	04.000.0000	1.680.000,00	
3.3.90.47.00	OBRIGAÇÕES TRIBUTÁRIAS E CONTRIBUTIVAS	04.000.0000	1.598.417,00	
4.0.00.00.00	DESPESAS DE CAPITAL		1.500.000,00	
4.4.90.52.00	EQUIPAMENTOS E MATERIAL PERMANENTE	04.000.0000	1.500.000,00	
				6.638.417,00
<b>Total UNIDADE EXECUTORA</b>				<b>6.900.417,00</b>

**05.01.04 - DIVISÃO DE ASSUNTOS JURÍDICOS**

<i>Classificação Funcional</i> 17.061.0023.2.117 <i>Descrição</i> CUSTO COM PAGAMENTO DE DESPESAS JUDICIAIS EM GERAL				
<i>Natureza Despesa</i>	<i>Especificação</i>	<i>Recurso</i>	<i>Categoria Econômica</i>	<i>Total</i>



3.0.00.00.00	DESPESAS CORRENTES			900.000,00
3.3.90.91.00	SENTENÇAS JUDICIAIS	04.000.0000		900.000,00
				900.000,00
<b>Classificação Funcional</b>	<b>Descrição</b>			
17.512.0023.2.105	ADIANTAMENTO			
<b>Natureza Despesa</b>	<b>Especificação</b>	<b>Recurso</b>	<b>Categoria Econômica</b>	<b>Total</b>
3.0.00.00.00	DESPESAS CORRENTES			8.400,00
3.3.90.39.00	OUTROS SERVIÇOS DE TERCEIROS - PESSOA JURÍDICA	04.000.0000		8.400,00
				8.400,00
<b>Classificação Funcional</b>	<b>Descrição</b>			
17.512.0023.2.141	MANUTENÇÃO DAS AÇÕES DA UNIDADE			
<b>Natureza Despesa</b>	<b>Especificação</b>	<b>Recurso</b>	<b>Categoria Econômica</b>	<b>Total</b>
3.0.00.00.00	DESPESAS CORRENTES			60.000,00
3.3.90.39.00	OUTROS SERVIÇOS DE TERCEIROS - PESSOA JURÍDICA	04.000.0000		60.000,00
4.0.00.00.00	DESPESAS DE CAPITAL			72.000,00
4.4.90.52.00	EQUIPAMENTOS E MATERIAL PERMANENTE	04.000.0000		72.000,00
				132.000,00
	<b>Total UNIDADE EXECUTORA</b>			<b>1.040.400,00</b>
<b>05.01.05 - DIVISÃO DE APOIO OPERACIONAL</b>				
<b>Classificação Funcional</b>	<b>Descrição</b>			
17.512.0023.2.105	ADIANTAMENTO			
<b>Natureza Despesa</b>	<b>Especificação</b>	<b>Recurso</b>	<b>Categoria Econômica</b>	<b>Total</b>
3.0.00.00.00	DESPESAS CORRENTES			84.000,00
3.3.90.30.00	MATERIAL DE CONSUMO	04.000.0000		42.000,00
3.3.90.39.00	OUTROS SERVIÇOS DE TERCEIROS - PESSOA JURÍDICA	04.000.0000		42.000,00
				84.000,00
<b>Classificação Funcional</b>	<b>Descrição</b>			
17.512.0024.2.118	MANUTENÇÃO DA FROTA DO DEPARTAMENTO			
<b>Natureza Despesa</b>	<b>Especificação</b>	<b>Recurso</b>	<b>Categoria Econômica</b>	<b>Total</b>
3.0.00.00.00	DESPESAS CORRENTES			3.608.645,00
3.3.90.30.00	MATERIAL DE CONSUMO	04.000.0000		3.308.645,00
3.3.90.39.00	OUTROS SERVIÇOS DE TERCEIROS - PESSOA JURÍDICA	04.000.0000		300.000,00
				3.608.645,00
<b>Classificação Funcional</b>	<b>Descrição</b>			
17.512.0024.2.121	AQUISIÇÃO DE VIATURAS			
<b>Natureza Despesa</b>	<b>Especificação</b>	<b>Recurso</b>	<b>Categoria Econômica</b>	<b>Total</b>
4.0.00.00.00	DESPESAS DE CAPITAL			1.469.530,00
4.4.90.52.00	EQUIPAMENTOS E MATERIAL PERMANENTE	04.000.0000		1.469.530,00
				1.469.530,00
	<b>Total UNIDADE EXECUTORA</b>			<b>5.162.175,00</b>
<b>05.01.06 - DIVISÃO DE PRODUÇÃO E RESERVAÇÃO</b>				
<b>Classificação Funcional</b>	<b>Descrição</b>			
17.512.0023.2.141	MANUTENÇÃO DAS AÇÕES DA UNIDADE			
<b>Natureza Despesa</b>	<b>Especificação</b>	<b>Recurso</b>	<b>Categoria Econômica</b>	<b>Total</b>
3.0.00.00.00	DESPESAS CORRENTES			26.001.000,00
3.3.90.36.00	OUTROS SERVIÇOS DE TERCEIROS - PESSOA FÍSICA	04.000.0000		1.000,00
3.3.90.39.00	OUTROS SERVIÇOS DE TERCEIROS - PESSOA JURÍDICA	04.000.0000		26.000.000,00
4.0.00.00.00	DESPESAS DE CAPITAL			100.000,00
4.4.90.52.00	EQUIPAMENTOS E MATERIAL PERMANENTE	04.000.0000		100.000,00
				26.101.000,00
<b>Classificação Funcional</b>	<b>Descrição</b>			
17.512.0025.1.031	AMPLIAÇÃO E MODERNIZAÇÃO DO SISTEMA DE PRODUÇÃO			
<b>Natureza Despesa</b>	<b>Especificação</b>	<b>Recurso</b>	<b>Categoria Econômica</b>	<b>Total</b>
4.0.00.00.00	DESPESAS DE CAPITAL			3.500.000,00
4.4.90.39.00	OUTROS SERVIÇOS DE TERCEIROS - PESSOA JURÍDICA	04.000.0000		3.500.000,00
				3.500.000,00
<b>Classificação Funcional</b>	<b>Descrição</b>			
17.512.0025.1.032	MODERNIZAÇÃO DA CAPTAÇÃO E ESTAÇÃO DE TRATAMENTO D			
<b>Natureza Despesa</b>	<b>Especificação</b>	<b>Recurso</b>	<b>Categoria Econômica</b>	<b>Total</b>
4.0.00.00.00	DESPESAS DE CAPITAL			1.100.000,00
4.4.90.39.00	OUTROS SERVIÇOS DE TERCEIROS - PESSOA JURÍDICA	04.000.0000		1.100.000,00
				1.100.000,00
<b>Classificação Funcional</b>	<b>Descrição</b>			
17.512.0025.1.033	PERFURAÇÃO DE POÇOS			
<b>Natureza Despesa</b>	<b>Especificação</b>	<b>Recurso</b>	<b>Categoria Econômica</b>	<b>Total</b>
4.0.00.00.00	DESPESAS DE CAPITAL			2.100.000,00





**PREF MUNIC DE BAURU**

**Quadro de Detalhamento da Despesa Orçamento para 2021**

ANEXO III

4.4.90.51.00 OBRAS E INSTALAÇÕES		04.000.0000	2.100.000,00	2.100.000,00
<b>Classificação Funcional</b>				
17.512.0025.1.034	CONSTRUÇÃO DE RESERVATÓRIOS			
<b>Natureza Despesa Especificação</b>				
4.0.00.00.00	DESPESAS DE CAPITAL		3.200.000,00	
4.4.90.51.00	OBRAS E INSTALAÇÕES	04.000.0000	3.200.000,00	3.200.000,00
<b>Classificação Funcional</b>				
17.512.0025.1.035	AUTOMAÇÃO DO SISTEMA DE PRODUÇÃO, RESERVAÇÃO E DIS			
<b>Natureza Despesa Especificação</b>				
4.0.00.00.00	DESPESAS DE CAPITAL		30.000,00	
4.4.90.51.00	OBRAS E INSTALAÇÕES	04.000.0000	30.000,00	30.000,00
<b>Classificação Funcional</b>				
17.512.0025.2.105	ADIANTAMENTO			
<b>Natureza Despesa Especificação</b>				
3.0.00.00.00	DESPESAS CORRENTES		50.000,00	
3.3.90.30.00	MATERIAL DE CONSUMO	04.000.0000	40.000,00	
3.3.90.39.00	OUTROS SERVIÇOS DE TERCEIROS - PESSOA JURÍDICA	04.000.0000	10.000,00	50.000,00
<b>Classificação Funcional</b>				
17.512.0025.2.124	PROGRAMA DE EDUCAÇÃO E PRESERVAÇÃO AMBIENTAL			
<b>Natureza Despesa Especificação</b>				
3.0.00.00.00	DESPESAS CORRENTES		2.000,00	
3.3.90.30.00	MATERIAL DE CONSUMO	04.000.0000	1.000,00	
3.3.90.39.00	OUTROS SERVIÇOS DE TERCEIROS - PESSOA JURÍDICA	04.000.0000	1.000,00	2.000,00
<b>Classificação Funcional</b>				
17.512.0025.2.125	COBRANÇA PELO USO DA ÁGUA			
<b>Natureza Despesa Especificação</b>				
3.0.00.00.00	DESPESAS CORRENTES		868.000,00	
3.3.90.39.00	OUTROS SERVIÇOS DE TERCEIROS - PESSOA JURÍDICA	04.000.0000	868.000,00	868.000,00
<b>Classificação Funcional</b>				
17.512.0026.2.127	MANUTENÇÃO DOS SERVIÇOS DE SANEAMENTO BÁSICO			
<b>Natureza Despesa Especificação</b>				
3.0.00.00.00	DESPESAS CORRENTES		5.000.000,00	
3.3.90.30.00	MATERIAL DE CONSUMO	04.000.0000	5.000.000,00	5.000.000,00
<b>Total UNIDADE EXECUTORA</b>				<b>41.951.000,00</b>
<b>05.01.07 - DIVISÃO TÉCNICA</b>				
<b>Classificação Funcional</b>				
17.512.0023.2.105	ADIANTAMENTO			
<b>Natureza Despesa Especificação</b>				
3.0.00.00.00	DESPESAS CORRENTES		21.400,00	
3.3.90.30.00	MATERIAL DE CONSUMO	04.000.0000	18.000,00	
3.3.90.39.00	OUTROS SERVIÇOS DE TERCEIROS - PESSOA JURÍDICA	04.000.0000	3.400,00	21.400,00
<b>Classificação Funcional</b>				
17.512.0023.2.141	MANUTENÇÃO DAS AÇÕES DA UNIDADE			
<b>Natureza Despesa Especificação</b>				
3.0.00.00.00	DESPESAS CORRENTES		630.000,00	
3.3.90.30.00	MATERIAL DE CONSUMO	04.000.0000	450.000,00	
3.3.90.39.00	OUTROS SERVIÇOS DE TERCEIROS - PESSOA JURÍDICA	04.000.0000	91.699,00	
3.3.91.39.00	OUTROS SERVIÇOS DE TERCEIROS - PESSOA JURÍDICA - I	04.000.0000	88.301,00	
4.0.00.00.00	DESPESAS DE CAPITAL		80.000,00	
4.4.90.52.00	EQUIPAMENTOS E MATERIAL PERMANENTE	04.000.0000	80.000,00	710.000,00
<b>Classificação Funcional</b>				
17.512.0025.1.036	AMPLIAÇÃO E MANUTENÇÃO DAS REDES DE ÁGUA			
<b>Natureza Despesa Especificação</b>				
3.0.00.00.00	DESPESAS CORRENTES		10.000,00	
3.3.90.39.00	OUTROS SERVIÇOS DE TERCEIROS - PESSOA JURÍDICA	04.000.0000	10.000,00	
4.0.00.00.00	DESPESAS DE CAPITAL		1.001.000,00	
4.4.90.30.00	MATERIAL DE CONSUMO	04.000.0000	1.000.000,00	



**PREF MUNIC DE BAURU**

**Quadro de Detalhamento da Despesa Orçamento para 2021**

ANEXO III

4.4.90.51.00 OBRAS E INSTALAÇÕES		04.000.0000	1.000,00	1.011.000,00
<b>Classificação Funcional</b>				
17.512.0026.2.127		MANUTENÇÃO DOS SERVIÇOS DE SANEAMENTO BÁSICO		
<b>Natureza Despesa</b>	<b>Especificação</b>	<b>Recurso</b>	<b>Categoria Econômica</b>	<b>Total</b>
3.0.00.00.00	DESPESAS CORRENTES		2.650.000,00	
3.3.90.30.00	MATERIAL DE CONSUMO	04.000.0000	1.750.000,00	
3.3.90.39.00	OUTROS SERVIÇOS DE TERCEIROS - PESSOA JURÍDICA	04.000.0000	900.000,00	
4.0.00.00.00	DESPESAS DE CAPITAL		1.000,00	
4.4.90.51.00	OBRAS E INSTALAÇÕES	04.000.0000	1.000,00	
				2.651.000,00
<b>Classificação Funcional</b>				
17.512.0026.2.130		USINA DE ASFALTO		
<b>Natureza Despesa</b>	<b>Especificação</b>	<b>Recurso</b>	<b>Categoria Econômica</b>	<b>Total</b>
3.0.00.00.00	DESPESAS CORRENTES		2.601.000,00	
3.3.90.30.00	MATERIAL DE CONSUMO	04.000.0000	1.601.000,00	
3.3.90.39.00	OUTROS SERVIÇOS DE TERCEIROS - PESSOA JURÍDICA	04.000.0000	1.000.000,00	
				2.601.000,00
<b>Classificação Funcional</b>				
17.512.0026.2.138		MANUTENÇÃO DAS REDES DE ESGOTO		
<b>Natureza Despesa</b>	<b>Especificação</b>	<b>Recurso</b>	<b>Categoria Econômica</b>	<b>Total</b>
3.0.00.00.00	DESPESAS CORRENTES		1.370.000,00	
3.3.90.30.00	MATERIAL DE CONSUMO	04.000.0000	1.360.000,00	
3.3.90.39.00	OUTROS SERVIÇOS DE TERCEIROS - PESSOA JURÍDICA	04.000.0000	10.000,00	
4.0.00.00.00	DESPESAS DE CAPITAL		50.000,00	
4.4.90.51.00	OBRAS E INSTALAÇÕES	04.000.0000	50.000,00	
				1.420.000,00
<b>Total UNIDADE EXECUTORA</b>				<b>8.414.400,00</b>
<b>05.01.08 - FUNDO MUNICIPAL PARA CONSTRUÇÃO DO SIST. DE TRAT.</b>				
<b>Classificação Funcional</b>				
17.512.0026.1.029		IMPLANTAÇÃO DO SISTEMA DE COLETOR DE ESGOTO SANITÁ		
<b>Natureza Despesa</b>	<b>Especificação</b>	<b>Recurso</b>	<b>Categoria Econômica</b>	<b>Total</b>
3.0.00.00.00	DESPESAS CORRENTES		2.000,00	
3.3.90.91.00	SENTENÇAS JUDICIAIS	04.000.0000	1.000,00	
3.3.90.93.00	INDENIZAÇÕES E RESTITUIÇÕES	04.000.0000	1.000,00	
				2.000,00
<b>Classificação Funcional</b>				
17.512.0026.1.037		DESAPROPRIAÇÕES		
<b>Natureza Despesa</b>	<b>Especificação</b>	<b>Recurso</b>	<b>Categoria Econômica</b>	<b>Total</b>
4.0.00.00.00	DESPESAS DE CAPITAL		10.000,00	
4.4.90.61.00	AQUISIÇÃO DE IMÓVEIS	04.000.0000	10.000,00	
				10.000,00
<b>Classificação Funcional</b>				
17.512.0026.1.038		CONSTRUÇÃO DA ESTAÇÃO DE TRATAMENTO DE ESGOTO		
<b>Natureza Despesa</b>	<b>Especificação</b>	<b>Recurso</b>	<b>Categoria Econômica</b>	<b>Total</b>
4.0.00.00.00	DESPESAS DE CAPITAL		9.217.000,00	
4.4.90.51.00	OBRAS E INSTALAÇÕES	04.000.0000	9.217.000,00	
				9.217.000,00
<b>Classificação Funcional</b>				
17.512.0026.1.039		CONSTRUÇÃO DE INTERCEPTORES		
<b>Natureza Despesa</b>	<b>Especificação</b>	<b>Recurso</b>	<b>Categoria Econômica</b>	<b>Total</b>
4.0.00.00.00	DESPESAS DE CAPITAL		992.000,00	
4.4.90.30.00	MATERIAL DE CONSUMO	04.000.0000	804.000,00	
4.4.90.51.00	OBRAS E INSTALAÇÕES	04.000.0000	188.000,00	
				992.000,00
<b>Classificação Funcional</b>				
17.512.0026.1.040		AMPLIAÇÃO DAS ESTAÇÕES DE TRATAMENTO DE ESGOTO		
<b>Natureza Despesa</b>	<b>Especificação</b>	<b>Recurso</b>	<b>Categoria Econômica</b>	<b>Total</b>
3.0.00.00.00	DESPESAS CORRENTES		700.000,00	
3.3.90.39.00	OUTROS SERVIÇOS DE TERCEIROS - PESSOA JURÍDICA	04.000.0000	700.000,00	
4.0.00.00.00	DESPESAS DE CAPITAL		1.000,00	
4.4.90.51.00	OBRAS E INSTALAÇÕES	04.000.0000	1.000,00	
				701.000,00
<b>Classificação Funcional</b>				
17.512.0026.1.041		IMPLANTAÇÃO E AMPLIAÇÃO DO SISTEMA COLETOR DE ESGO		
<b>Natureza Despesa</b>	<b>Especificação</b>	<b>Recurso</b>	<b>Categoria Econômica</b>	<b>Total</b>



**Quadro de Detalhamento da Despesa** Orçamento para 2021

ANEXO III

3.0.00.00.00	DESPESAS CORRENTES		500.000,00	
3.3.90.39.00	OUTROS SERVIÇOS DE TERCEIROS - PESSOA JURÍDICA	04.000.0000	500.000,00	
4.0.00.00.00	DESPESAS DE CAPITAL		555.671,00	
4.4.90.30.00	MATERIAL DE CONSUMO	04.000.0000	1.000,00	
4.4.90.51.00	OBRAS E INSTALAÇÕES	04.000.0000	554.671,00	
				1.055.671,00
<i>Classificação Funcional</i>	<i>Descrição</i>			
17.512.0026.2.136	PAGAMENTO DE INDENIZAÇÕES E RESTITUIÇÕES			
<i>Natureza Despesa</i>	<i>Especificação</i>	<i>Recurso</i>	<i>Categoria Econômica</i>	<i>Total</i>
3.0.00.00.00	DESPESAS CORRENTES		1.000,00	
3.3.90.93.00	INDENIZAÇÕES E RESTITUIÇÕES	04.000.0000	1.000,00	
				1.000,00
<i>Classificação Funcional</i>	<i>Descrição</i>			
17.512.0026.2.139	MANUTENÇÃO DAS AÇÕES DO TRATAMENTO DE ESGOTO			
<i>Natureza Despesa</i>	<i>Especificação</i>	<i>Recurso</i>	<i>Categoria Econômica</i>	<i>Total</i>
3.0.00.00.00	DESPESAS CORRENTES		2.309.200,00	
3.3.90.30.00	MATERIAL DE CONSUMO	04.000.0000	1.000.000,00	
3.3.90.39.00	OUTROS SERVIÇOS DE TERCEIROS - PESSOA JURÍDICA	04.000.0000	1.309.200,00	
				2.309.200,00
<b>Total UNIDADE EXECUTORA</b>				<b>14.287.871,00</b>
<b>Total UNIDADE ORÇAMENTÁRIA</b>				<b>156.741.765,00</b>
<b>05.02.00 - ENCARGOS GERAIS</b>				
<b>05.02.01 - ENCARGOS GERAIS</b>				
<i>Classificação Funcional</i>	<i>Descrição</i>			
28.846.0023.0.018	DÍVIDAS E ENCARGOS - DAE			
<i>Natureza Despesa</i>	<i>Especificação</i>	<i>Recurso</i>	<i>Categoria Econômica</i>	<i>Total</i>
3.0.00.00.00	DESPESAS CORRENTES		2.900.000,00	
3.3.91.97.00	APORTE PARA COBERTURA DO DÉFICIT ATUARIAL DO RPPS	04.000.0000	2.900.000,00	
				2.900.000,00
<i>Classificação Funcional</i>	<i>Descrição</i>			
99.999.0023.9.999	RESERVA DE CONTINGÊNCIA			
<i>Natureza Despesa</i>	<i>Especificação</i>	<i>Recurso</i>	<i>Categoria Econômica</i>	<i>Total</i>
9.0.00.00.00	RESERVA DE CONTINGÊNCIA		200.000,00	
9.9.99.99.00	RESERVA DE CONTINGÊNCIA	04.000.0000	200.000,00	
				200.000,00
<b>Total UNIDADE EXECUTORA</b>				<b>3.100.000,00</b>
<b>Total UNIDADE ORÇAMENTÁRIA</b>				<b>3.100.000,00</b>
<b>Total ORGÃO</b>				<b>159.841.765,00</b>
<b>TOTAL GERAL</b>				<b>1.379.438.332,00</b>

**Anexo IV – Despesa por função,  
subfunção e programas conforme vínculo  
com recurso;**



PREF MUNIC DE BAURU

ANEXO IV - Demonstrativo da Despesa por Funções, Sub-Funções e Programas conforme Vínculo com Recursos

Orçamento para 2021

<i>Classificação Funcional</i>	<i>Especificação</i>	<i>Ordinário</i>	<i>Vinculado</i>	<i>Total</i>
	LEGISLATIVA	21.675.160,00		21.675.160,00
	AÇÃO LEGISLATIVA	21.675.160,00		21.675.160,00
01.031.0027	GESTÃO LEGISLATIVA ESSENCIAL À JUSTIÇA	21.675.160,00		21.675.160,00
	DEFESA DA ORDEM JURÍDICA	12.737.350,00		12.737.350,00
03.091.0001	GESTÃO PARTICIPATIVA E DESCENTRALIZADA ADMINISTRAÇÃO	12.737.350,00		12.737.350,00
	ADMINISTRAÇÃO GERAL	61.668.716,00		61.668.716,00
04.122.0001	GESTÃO PARTICIPATIVA E DESCENTRALIZADA ADMINISTRAÇÃO FINANCEIRA	32.892.593,00		32.892.593,00
	ADMINISTRAÇÃO FINANCEIRA	28.213.117,00		28.213.117,00
04.123.0001	GESTÃO PARTICIPATIVA E DESCENTRALIZADA ORDENAMENTO TERRITORIAL	28.213.117,00		28.213.117,00
	ORDENAMENTO TERRITORIAL	36.005,00		36.005,00
04.127.0001	GESTÃO PARTICIPATIVA E DESCENTRALIZADA FORMAÇÃO DE RECURSOS HUMANOS	36.005,00		36.005,00
	FORMAÇÃO DE RECURSOS HUMANOS	17.001,00		17.001,00
04.128.0001	GESTÃO PARTICIPATIVA E DESCENTRALIZADA COMUNICAÇÃO SOCIAL	17.001,00		17.001,00
	COMUNICAÇÃO SOCIAL	450.000,00		450.000,00
04.131.0002	GESTÃO DEMOCRÁTICA E TRANSPARENTE DEFESA TERRESTRE	450.000,00		450.000,00
	DEFESA TERRESTRE	60.000,00		60.000,00
04.153.0001	GESTÃO PARTICIPATIVA E DESCENTRALIZADA SEGURANÇA PÚBLICA	60.000,00		60.000,00
	SEGURANÇA PÚBLICA	1.735.115,00		1.735.115,00
	DEFESA CIVIL	1.735.115,00		1.735.115,00
06.182.0013	DEFESA CIVIL ASSISTÊNCIA SOCIAL	1.735.115,00		1.735.115,00
	ASSISTÊNCIA SOCIAL	68.158.594,00		68.158.594,00
	ASSISTÊNCIA AO IDOSO	87.850,00		87.850,00
08.241.0001	GESTÃO PARTICIPATIVA E DESCENTRALIZADA	10.200,00		10.200,00
08.241.0009	GESTÃO DO SUAS, DA CRIANÇA E ADOLESCENTES E FUNDOS ASSISTÊNCIA À CRIANÇA E AO ADOLESCENTE	77.650,00		77.650,00
	ASSISTÊNCIA À CRIANÇA E AO ADOLESCENTE	1.914.770,00		1.914.770,00
08.243.0001	GESTÃO PARTICIPATIVA E DESCENTRALIZADA	5.000,00		5.000,00
08.243.0002	GESTÃO DEMOCRÁTICA E TRANSPARENTE	100,00		100,00
08.243.0009	GESTÃO DO SUAS, DA CRIANÇA E ADOLESCENTES E FUNDOS ASSISTÊNCIA COMUNITÁRIA	1.909.670,00		1.909.670,00
	ASSISTÊNCIA COMUNITÁRIA	66.155.974,00		66.155.974,00

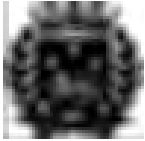
**PREF MUNIC DE BAURU****ANEXO IV - Demonstrativo da Despesa por Funções, Sub-Funções e Programas conforme Vínculo com Recursos**

Orçamento para 2021

<i>Classificação Funcional</i>	<i>Especificação</i>	<i>Ordinário</i>	<i>Vinculado</i>	<i>Total</i>
08.244.0001	GESTÃO PARTICIPATIVA E DESCENTRALIZADA	16.638.601,00		16.638.601,00
08.244.0009	GESTÃO DO SUAS, DA CRIANÇA E ADOLESCENTES E FUNDOS PREVIDÊNCIA SOCIAL	49.517.373,00		49.517.373,00
	PREVIDÊNCIA DO REGIME ESTATUTÁRIO	197.250.767,00		197.250.767,00
09.272.0021	GESTÃO PREVIDENCIÁRIA MUNICIPAL SAÚDE	197.250.767,00		197.250.767,00
	TECNOLOGIA DA INFORMATIZAÇÃO	256.390.038,00		256.390.038,00
10.126.0007	GESTÃO NA REDE PÚBLICA DE SAÚDE ATENÇÃO BÁSICA	1.776.000,00		1.776.000,00
		254.614.038,00		254.614.038,00
10.301.0001	GESTÃO PARTICIPATIVA E DESCENTRALIZADA	389.296,00		389.296,00
10.301.0002	GESTÃO DEMOCRÁTICA E TRANSPARENTE	110.455,00		110.455,00
10.301.0006	ATENÇÃO À SAÚDE	60.289.900,00		60.289.900,00
10.301.0007	GESTÃO NA REDE PÚBLICA DE SAÚDE	193.689.549,00		193.689.549,00
10.301.0008	INVESTIMENTOS NA REDE PÚBLICA DE SAÚDE EDUCAÇÃO	134.838,00		134.838,00
	ALIMENTAÇÃO E NUTRIÇÃO	246.655.956,00		246.655.956,00
12.306.0005	PROGRAMAS COMPLEMENTARES A EDUCAÇÃO - TRANSPORTE E ENSINO FUNDAMENTAL	15.218.646,00		15.218.646,00
		91.891.654,00		91.891.654,00
12.361.0001	GESTÃO PARTICIPATIVA E DESCENTRALIZADA	80.000,00		80.000,00
12.361.0002	GESTÃO DEMOCRÁTICA E TRANSPARENTE	14.000,00		14.000,00
12.361.0003	GESTÃO DO SISTEMA DE ENSINO DA EDUCAÇÃO MUNICIPAL	81.729.350,00		81.729.350,00
12.361.0004	AQUISIÇÕES DE NOVAS UNIDADES ESCOLARES, CONSTRUÇÃO	1.502.172,00		1.502.172,00
12.361.0005	PROGRAMAS COMPLEMENTARES A EDUCAÇÃO - TRANSPORTE E ENSINO MÉDIO	8.566.132,00		8.566.132,00
		32.650,00		32.650,00
12.362.0005	PROGRAMAS COMPLEMENTARES A EDUCAÇÃO - TRANSPORTE E EDUCAÇÃO INFANTIL	32.650,00		32.650,00
		127.326.881,00		127.326.881,00
12.365.0001	GESTÃO PARTICIPATIVA E DESCENTRALIZADA	120.000,00		120.000,00
12.365.0002	GESTÃO DEMOCRÁTICA E TRANSPARENTE	20.000,00		20.000,00
12.365.0003	GESTÃO DO SISTEMA DE ENSINO DA EDUCAÇÃO MUNICIPAL	124.023.287,00		124.023.287,00
12.365.0004	AQUISIÇÕES DE NOVAS UNIDADES ESCOLARES, CONSTRUÇÃO EDUCAÇÃO DE JOVENS E ADULTOS	3.163.594,00		3.163.594,00
		6.035.604,00		6.035.604,00
12.366.0003	GESTÃO DO SISTEMA DE ENSINO DA EDUCAÇÃO MUNICIPAL	6.035.604,00		6.035.604,00

**PREF MUNIC DE BAURU****ANEXO IV - Demonstrativo da Despesa por Funções, Sub-Funções e Programas conforme Vínculo com Recursos**

Orçamento para 2021

<i>Classificação Funcional</i>	<i>Especificação</i>	<i>Ordinário</i>	<i>Vinculado</i>	<i>Total</i>
	EDUCAÇÃO ESPECIAL	6.150.521,00		6.150.521,00
12.367.0003	GESTÃO DO SISTEMA DE ENSINO DA EDUCAÇÃO MUNICIPAL	6.150.521,00		6.150.521,00
	CULTURA	13.385.653,00		13.385.653,00
	PATRIMÔNIO HISTÓRICO, ARTÍSTICO E ARQUEOLÓGICO	2.200,00		2.200,00
13.391.0016	GESTÃO CULTURAL E DO PATRIMÔNIO HISTÓRICO	2.200,00		2.200,00
	DIFUSÃO CULTURAL	13.383.453,00		13.383.453,00
13.392.0001	GESTÃO PARTICIPATIVA E DESCENTRALIZADA	10.568.050,00		10.568.050,00
13.392.0016	GESTÃO CULTURAL E DO PATRIMÔNIO HISTÓRICO	2.815.403,00		2.815.403,00
	DIREITOS DA CIDADANIA	5.916.050,00		5.916.050,00
	ADMINISTRAÇÃO GERAL	5.916.050,00		5.916.050,00
14.122.0001	GESTÃO PARTICIPATIVA E DESCENTRALIZADA	5.916.050,00		5.916.050,00
	URBANISMO	162.796.352,00		162.796.352,00
	ADMINISTRAÇÃO GERAL	10.002,00		10.002,00
15.122.0010	OBRAS DE INFRAESTRUTURA	10.002,00		10.002,00
	ASSISTÊNCIA COMUNITÁRIA	503.002,00		503.002,00
15.244.0019	REGIONALIZAÇÃO DAS AÇÕES DA PREFEITURA	503.002,00		503.002,00
	INFRA-ESTRUTURA URBANA	79.979.322,00		79.979.322,00
15.451.0001	GESTÃO PARTICIPATIVA E DESCENTRALIZADA	38.560.415,00		38.560.415,00
15.451.0002	GESTÃO DEMOCRÁTICA E TRANSPARENTE	2.000.000,00		2.000.000,00
15.451.0010	OBRAS DE INFRAESTRUTURA	12.256.036,00		12.256.036,00
15.451.0020	GESTÃO DO TRÂNSITO	27.162.871,00		27.162.871,00
	SERVIÇOS URBANOS	82.304.026,00		82.304.026,00
15.452.0011	SERVIÇOS PÚBLICOS	18.234.620,00		18.234.620,00
15.452.0022	ADMINISTRAÇÃO GERAL - EMDURB	64.069.406,00		64.069.406,00
	HABITAÇÃO	1.480,00		1.480,00
	HABITAÇÃO URBANA	1.480,00		1.480,00
16.482.0001	GESTÃO PARTICIPATIVA E DESCENTRALIZADA	1.480,00		1.480,00
	SANEAMENTO	156.741.765,00		156.741.765,00
	AÇÃO JUDICIÁRIA	900.000,00		900.000,00
17.061.0023	GESTÃO ADMINISTRATIVA DO DEPARTAMENTO DE ÁGUA E ES	900.000,00		900.000,00
	TECNOLOGIA DA INFORMATIZAÇÃO	103.000,00		103.000,00

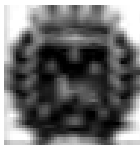

# PREF MUNIC DE BAURU

## ANEXO IV - Demonstrativo da Despesa por Funções, Sub-Funções e Programas conforme Vínculo com Recursos

Orçamento para 2021

<i>Classificação Funcional</i>	<i>Especificação</i>	<i>Ordinário</i>	<i>Vinculado</i>	<i>Total</i>
17.126.0023	GESTÃO ADMINISTRATIVA DO DEPARTAMENTO DE ÁGUA E ES FORMAÇÃO DE RECURSOS HUMANOS	103.000,00 60.000,00		103.000,00 60.000,00
17.128.0023	GESTÃO ADMINISTRATIVA DO DEPARTAMENTO DE ÁGUA E ES SANEAMENTO BÁSICO URBANO	60.000,00 155.678.765,00		60.000,00 155.678.765,00
17.512.0023	GESTÃO ADMINISTRATIVA DO DEPARTAMENTO DE ÁGUA E ES	110.379.719,00		110.379.719,00
17.512.0024	MANUTENÇÃO DA FROTA	5.078.175,00		5.078.175,00
17.512.0025	MODERNIZAÇÃO E AMPLIAÇÃO DO SISTEMA DE ABASTECIMEN	12.261.000,00		12.261.000,00
17.512.0026	MANUTENÇÃO E APLICAÇÃO DOS SISTEMAS OPERADOS PELO GESTÃO AMBIENTAL	27.959.871,00 59.752.567,00		27.959.871,00 59.752.567,00
	PRESERVAÇÃO E CONSERVAÇÃO AMBIENTAL	18.009.337,00		18.009.337,00
18.541.0001	GESTÃO PARTICIPATIVA E DESCENTRALIZADA	16.403.830,00		16.403.830,00
18.541.0002	GESTÃO DEMOCRÁTICA E TRANSPARENTE	5.000,00		5.000,00
18.541.0015	GESTÃO DO MEIO AMBIENTE CONTROLE AMBIENTAL	1.600.507,00 41.721.969,00		1.600.507,00 41.721.969,00
18.542.0015	GESTÃO DO MEIO AMBIENTE RECUPERAÇÃO DE ÁREAS DEGRADADAS	41.721.969,00 21.261,00		41.721.969,00 21.261,00
18.543.0015	GESTÃO DO MEIO AMBIENTE CIÊNCIA E TECNOLOGIA	21.261,00 9.501,00		21.261,00 9.501,00
	DIFUSÃO DO CONHECIMENTO CIENTÍFICO TECNOLÓGICO	9.501,00		9.501,00
19.573.0017	FOMENTO AO DESENVOLVIMENTO CIENTÍFICO, TECNOLÓGICO AGRICULTURA	9.501,00 4.727.905,00		9.501,00 4.727.905,00
	ABASTECIMENTO	10.000,00		10.000,00
20.605.0012	AGRICULTURA SUSTENTÁVEL E GERADORA DE EMPREGO E R PROMOÇÃO DA PRODUÇÃO AGROPECUÁRIA	10.000,00 4.717.905,00		10.000,00 4.717.905,00
20.608.0001	GESTÃO PARTICIPATIVA E DESCENTRALIZADA	4.665.210,00		4.665.210,00
20.608.0012	AGRICULTURA SUSTENTÁVEL E GERADORA DE EMPREGO E R COMÉRCIO E SERVIÇOS	52.695,00 2.225.822,00		52.695,00 2.225.822,00
	PROMOÇÃO COMERCIAL	2.225.572,00		2.225.572,00
23.691.0001	GESTÃO PARTICIPATIVA E DESCENTRALIZADA	2.168.646,00		2.168.646,00
23.691.0002	GESTÃO DEMOCRÁTICA E TRANSPARENTE	10.000,00		10.000,00
23.691.0017	FOMENTO AO DESENVOLVIMENTO CIENTÍFICO, TECNOLÓGICO	46.526,00		46.526,00
23.691.0018	FÓRUM REGIONAL DE DESENVOLVIMENTO	400,00		400,00



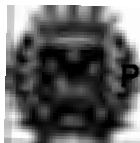

# PREF MUNIC DE BAURU

## ANEXO IV - Demonstrativo da Despesa por Funções, Sub-Funções e Programas conforme Vínculo com Recursos

Orçamento para 2021

<u>Classificação Funcional</u>	<u>Especificação</u>	<u>Ordinário</u>	<u>Vinculado</u>	<u>Total</u>
	TURISMO	250,00		250,00
23.695.0017	FOMENTO AO DESENVOLVIMENTO CIENTÍFICO, TECNOLÓGICO DESPORTO E LAZER	250,00		250,00
	DESPORTO DE RENDIMENTO	8.041.166,00		8.041.166,00
27.811.0001	GESTÃO PARTICIPATIVA E DESCENTRALIZADA	8.040.163,00		8.040.163,00
27.811.0014	GESTÃO DO ESPORTE E LAZER LAZER	7.281.040,00		7.281.040,00
		759.123,00		759.123,00
		1.003,00		1.003,00
27.813.0014	GESTÃO DO ESPORTE E LAZER ENCARGOS ESPECIAIS	1.003,00		1.003,00
		96.468.375,00		96.468.375,00
	REFINANCIAMENTO DA DÍVIDA INTERNA	23.410.000,00		23.410.000,00
28.841.1000	ENCARGOS - PREFEITURA REFINANCIAMENTO DA DÍVIDA EXTERNA	23.410.000,00		23.410.000,00
		15.028.000,00		15.028.000,00
28.842.1000	ENCARGOS - PREFEITURA OUTROS ENCARGOS ESPECIAIS	15.028.000,00		15.028.000,00
		58.030.375,00		58.030.375,00
28.846.0023	GESTÃO ADMINISTRATIVA DO DEPARTAMENTO DE ÁGUA E ES	2.900.000,00		2.900.000,00
28.846.1000	ENCARGOS - PREFEITURA	51.067.375,00		51.067.375,00
28.846.1001	ENCARGOS GERAIS - FUNPREV	1.140.000,00		1.140.000,00
28.846.1002	ENCARGOS GERAIS - EMDURB RESERVA DE CONTINGÊNCIA	2.923.000,00		2.923.000,00
		3.100.000,00		3.100.000,00
	RESERVA DO RPPS	100.000,00		100.000,00
99.997.1001	ENCARGOS GERAIS - FUNPREV RESERVA DE CONTINGÊNCIA	100.000,00		100.000,00
		3.000.000,00		3.000.000,00
99.999.0023	GESTÃO ADMINISTRATIVA DO DEPARTAMENTO DE ÁGUA E ES	200.000,00		200.000,00
99.999.1000	ENCARGOS - PREFEITURA	2.500.000,00		2.500.000,00
99.999.1002	ENCARGOS GERAIS - EMDURB	300.000,00		300.000,00
	<b>TOTAL GERAL</b>	<b>1.379.438.332,00</b>	<b>0,00</b>	<b>1.379.438.332,00</b>

Anexo V – Demonstrativo da despesa  
por órgãos e funções;



Anexo V - Demonstrativo da Despesa por Órgãos e Funções Orçamento para 2021

ÓRGÃO	LEGISLATIVA	JUDICIÁRIA	ESSENCIAL À JUSTIÇA	ADMINISTRAÇÃO	DEFESA NACIONAL
1 CAMARA MUNICIPAL 2 PREFEITURA MUNICIPAL	21.675.160,00		12.737.350,00	61.668.716,00	
<b>TOTAL</b>	<b>21.675.160,00</b>		<b>12.737.350,00</b>	<b>61.668.716,00</b>	

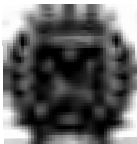

Anexo V - Demonstrativo da Despesa por Órgãos e Funções Orçamento para 2021

ÓRGÃO	SEGURANÇA PÚBLICA	RELAÇÕES EXTERIORES	ASSISTÊNCIA SOCIAL	PREVIDÊNCIA SOCIAL	SAÚDE
2 PREFEITURA MUNICIPAL	1.735.115,00		68.158.594,00		256.390.038,00
3 FUNDAÇÃO DE PREV. SERV. PÚB. MUN.				197.250.767,00	
<b>TOTAL</b>	<b>1.735.115,00</b>		<b>68.158.594,00</b>	<b>197.250.767,00</b>	<b>256.390.038,00</b>



Anexo V - Demonstrativo da Despesa por Órgãos e Funções Orçamento para 2021

ÓRGÃO	TRABALHO	EDUCAÇÃO	CULTURA	DIREITOS DA CIDADANIA	URBANISMO
2 PREFEITURA MUNICIPAL		246.655.956,00	13.385.653,00	5.916.050,00	98.726.946,00
4 EMPRESA DE DESENVOLVIMENTO URBA					64.069.406,00
<b>TOTAL</b>		<b>246.655.956,00</b>	<b>13.385.653,00</b>	<b>5.916.050,00</b>	<b>162.796.352,00</b>

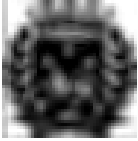

PREF MUNIC DE BAURU

Anexo V - Demonstrativo da Despesa por Órgãos e Funções Orçamento para 2021

ÓRGÃO	HABITAÇÃO	SANEAMENTO	GESTÃO AMBIENTAL	CIÊNCIA E TECNOLOGIA	AGRICULTURA
2 PREFEITURA MUNICIPAL 5 DEPARTAMENTO DE ÁGUA E ESGOTO -	1.480,00	156.741.765,00	59.752.567,00	9.501,00	4.727.905,00
<b>TOTAL</b>	<b>1.480,00</b>	<b>156.741.765,00</b>	<b>59.752.567,00</b>	<b>9.501,00</b>	<b>4.727.905,00</b>

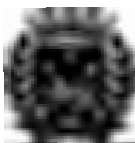

**PREF MUNIC DE BAURU**

**Anexo V - Demonstrativo da Despesa por Órgãos e Funções** Orçamento para 2021

<b>ÓRGÃO</b>	<b>ORGANIZAÇÃO AGRÁRIA</b>	<b>INDÚSTRIA</b>	<b>COMÉRCIO E SERVIÇOS</b>	<b>COMUNICAÇÕES</b>	<b>ENERGIA</b>
2 PREFEITURA MUNICIPAL			2.225.822,00		
	<b>TOTAL</b>		<b>2.225.822,00</b>		



Anexo V - Demonstrativo da Despesa por Órgãos e Funções Orçamento para 2021

ÓRGÃO	TRANSPORTE	DESPORTO E LAZER	ENCARGOS ESPECIAIS	RESERVA DE	TOTAL
1 CAMARA MUNICIPAL					21.675.160,00
2 PREFEITURA MUNICIPAL		8.041.166,00	89.505.375,00	2.500.000,00	932.138.234,00
3 FUNDAÇÃO DE PREV. SERV. PÚB. MUN.			1.140.000,00	100.000,00	198.490.767,00
4 EMPRESA DE DESENVOLVIMENTO URBA			2.923.000,00	300.000,00	67.292.406,00
5 DEPARTAMENTO DE ÁGUA E ESGOTO -			2.900.000,00	200.000,00	159.841.765,00
<b>TOTAL</b>		<b>8.041.166,00</b>	<b>96.468.375,00</b>	<b>3.100.000,00</b>	<b>1.379.438.332,00</b>



**Anexo VI – Consolidação Geral por  
Categoria Econômica;**

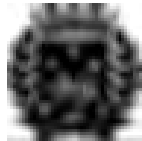

**ANEXO VI - Consolidação Geral por Categoria Econômica**

Orçamento para 2021

<u>Natureza da Despesa</u>	<u>Especificação</u>	<u>Categoria Econômica</u>
3.0.00.00.00	DESPESAS CORRENTES	1.287.293.817,00
4.0.00.00.00	DESPESAS DE CAPITAL	89.044.515,00
9.0.00.00.00	RESERVA DE CONTINGÊNCIA	3.100.000,00
	<b>Total Geral</b>	<b>1.379.438.332,00</b>

**Anexo VII – Programa de trabalho por  
unidade orçamentária;**

PREF MUNIC DE BAURU

ANEXO VII – PROGRAMA DE TRABALHO POR UNIDADE ORÇAMENTÁRIA Orçamento para 2021

01.00.00 - CAMARA MUNICIPAL

01.03.00 - CÂMARA MUNICIPAL

01.03.01 - CÂMARA MUNICIPAL

<u>Classificação Funcional</u>	<u>Especificação</u>	<u>Projetos</u>	<u>Atividades</u>	<u>Operações Especiais</u>	<u>Total</u>
	LEGISLATIVA		21.675.160,00		21.675.160,00
	AÇÃO LEGISLATIVA		21.675.160,00		21.675.160,00
	GESTÃO LEGISLATIVA		21.675.160,00		21.675.160,00
01.031.0027.2.131	ADMINISTRAÇÃO GERAL DA CÂMARA MUNICIPAL		21.485.656,00		21.485.656,00
01.031.0027.2.132	MANUTENÇÃO DE ADIANTAMENTOS - CÂMARA MUNICIPAL		137.754,00		137.754,00
01.031.0027.2.133	PROPAGANDA E PUBLICIDADE - CÂMARA MUNICIPAL		51.750,00		51.750,00
	<b>Total</b>		<b>21.675.160,00</b>		<b>21.675.160,00</b>



## ANEXO VII – PROGRAMA DE TRABALHO POR UNIDADE ORÇAMENTÁRIA Orçamento para 2021

02.00.00 - PREFEITURA MUNICIPAL

02.01.00 - GABINETE DO PREFEITO

02.01.01 - GESTÃO ADMINISTRATIVA, DE CIDADANIA E PARTICIPAÇÃO

<u>Classificação Funcional</u>	<u>Especificação</u>	<u>Projetos</u>	<u>Atividades</u>	<u>Operações Especiais</u>	<u>Total</u>
	ADMINISTRAÇÃO	100.000,00	19.267.561,00		19.367.561,00
	ADMINISTRAÇÃO GERAL	100.000,00	19.067.561,00		19.167.561,00
	GESTÃO PARTICIPATIVA E DESCENTRALIZADA	100.000,00	19.067.561,00		19.167.561,00
04.122.0001.1.002	CONSTRUÇÃO / AMPLIAÇÃO DO PAÇO MUNICIPAL	100.000,00			100.000,00
04.122.0001.2.001	IMPLANTAÇÃO DO SISTEMA DE GESTÃO INTELIGENTE - TER		19.007.561,00		19.007.561,00
04.122.0001.2.002	OTIMIZAÇÃO DE RECURSOS DE PEQUENA MONTA		60.000,00		60.000,00
	COMUNICAÇÃO SOCIAL		200.000,00		200.000,00
	GESTÃO DEMOCRÁTICA E TRANSPARENTE		200.000,00		200.000,00
04.131.0002.2.011	PUBLICIDADE E TRANSPARÊNCIA DE INFORMAÇÕES		200.000,00		200.000,00
	URBANISMO	1.000.000,00	1.000.000,00		2.000.000,00
	INFRA-ESTRUTURA URBANA	1.000.000,00	1.000.000,00		2.000.000,00
	GESTÃO DEMOCRÁTICA E TRANSPARENTE	1.000.000,00	1.000.000,00		2.000.000,00
15.451.0002.1.003	ORÇAMENTO PARTICIPATIVO	1.000.000,00			1.000.000,00
15.451.0002.2.134	ORÇAMENTO PARTICIPATIVO - MANUTENÇÃO		1.000.000,00		1.000.000,00
	<b>Total</b>	<b>1.100.000,00</b>	<b>20.267.561,00</b>		<b>21.367.561,00</b>

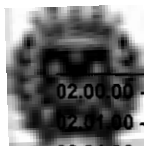

**ANEXO VII – PROGRAMA DE TRABALHO POR UNIDADE ORÇAMENTÁRIA** Orçamento para 2021

02.00.00 - PREFEITURA MUNICIPAL

02.01.00 - GABINETE DO PREFEITO

02.01.02 - FUNDO MUNICIPAL DE MANUTENÇÃO DO CORPO DE BOMBEIRO

<u>Classificação Funcional</u>	<u>Especificação</u>	<u>Projetos</u>	<u>Atividades</u>	<u>Operações Especiais</u>	<u>Total</u>
	ADMINISTRAÇÃO		60.000,00		60.000,00
	DEFESA TERRESTRE		60.000,00		60.000,00
	GESTÃO PARTICIPATIVA E DESCENTRALIZADA		60.000,00		60.000,00
04.153.0001.2.002	OTIMIZAÇÃO DE RECURSOS DE PEQUENA MONTA		60.000,00		60.000,00
	SEGURANÇA PÚBLICA	55.000,00	1.618.105,00		1.673.105,00
	DEFESA CIVIL	55.000,00	1.618.105,00		1.673.105,00
	DEFESA CIVIL	55.000,00	1.618.105,00		1.673.105,00
06.182.0013.1.012	CONSTRUÇÃO DE UNIDADES DE BOMBEIROS	55.000,00			55.000,00
06.182.0013.2.057	MANUTENÇÃO DAS AÇÕES DO CORPO DE BOMBEIROS		1.618.105,00		1.618.105,00
	<b>Total</b>	<b>55.000,00</b>	<b>1.678.105,00</b>		<b>1.733.105,00</b>

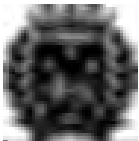

**ANEXO VII – PROGRAMA DE TRABALHO POR UNIDADE ORÇAMENTÁRIA** Orçamento para 2021

02.00.00 - PREFEITURA MUNICIPAL

02.01.00 - GABINETE DO PREFEITO

02.01.03 - FUNDO SOCIAL DA SOLIDARIEDADE

<u>Classificação Funcional</u>	<u>Especificação</u>	<u>Projetos</u>	<u>Atividades</u>	<u>Operações Especiais</u>	<u>Total</u>
	SEGURANÇA PÚBLICA		12.010,00		12.010,00
	DEFESA CIVIL		12.010,00		12.010,00
	DEFESA CIVIL		12.010,00		12.010,00
06.182.0013.2.058	MANUTENÇÃO DO FUNDO DE SOLIDARIEDADE		12.010,00		12.010,00
		<b>Total</b>	<b>12.010,00</b>		<b>12.010,00</b>

PREF MUNIC DE BAURU



ANEXO VII – PROGRAMA DE TRABALHO POR UNIDADE ORÇAMENTÁRIA Orçamento para 2021

02.00.00 - PREFEITURA MUNICIPAL

02.01.00 - GABINETE DO PREFEITO

02.01.04 - COORDENADORIA MUNICIPAL DE DEFESA CIVIL

<u>Classificação Funcional</u>	<u>Especificação</u>	<u>Projetos</u>	<u>Atividades</u>	<u>Operações Especiais</u>	<u>Total</u>
	SEGURANÇA PÚBLICA		50.000,00		50.000,00
	DEFESA CIVIL		50.000,00		50.000,00
	DEFESA CIVIL		50.000,00		50.000,00
06.182.0013.2.059	MANUTENÇÃO DA COORDENADORIA MUNICIPAL DE DEFESA CI		50.000,00		50.000,00
	<b>Total</b>		<b>50.000,00</b>		<b>50.000,00</b>





**ANEXO VII – PROGRAMA DE TRABALHO POR UNIDADE ORÇAMENTÁRIA** Orçamento para 2021

02.00.00 - PREFEITURA MUNICIPAL

02.01.00 - GABINETE DO PREFEITO

02.01.05 - FUNDO MUNICIPAL DE MOBILIDADE URBANA

<u>Classificação Funcional</u>	<u>Especificação</u>	<u>Proletos</u>	<u>Atividades</u>	<u>Operações Especiais</u>	<u>Total</u>
	URBANISMO		10.000,00		10.000,00
	INFRA-ESTRUTURA URBANA		10.000,00		10.000,00
	GESTÃO DO TRÂNSITO		10.000,00		10.000,00
15.451.0020.2.088	MANUTENÇÃO DO FUNDO DE MOBILIDADE URBANA		10.000,00		10.000,00
	<b>Total</b>		<b>10.000,00</b>		<b>10.000,00</b>



**ANEXO VII – PROGRAMA DE TRABALHO POR UNIDADE ORÇAMENTÁRIA** Orçamento para 2021

02.00.00 - PREFEITURA MUNICIPAL

02.01.00 - GABINETE DO PREFEITO

02.01.06 - INSTITUTO DE PLANEJAMENTO E DESENVOLVIMENTO DE BAU

<u>Classificação Funcional</u>	<u>Especificação</u>	<u>Projetos</u>	<u>Atividades</u>	<u>Operações Especiais</u>	<u>Total</u>
	ADMINISTRAÇÃO		30.000,00		30.000,00
	ORDENAMENTO TERRITORIAL		30.000,00		30.000,00
	GESTÃO PARTICIPATIVA E DESCENTRALIZADA		30.000,00		30.000,00
04.127.0001.2.004	GESTÃO DO INSTITUTO DE PLANEJAMENTO E DESENVOLVIME		30.000,00		30.000,00
	<b>Total</b>		<b>30.000,00</b>		<b>30.000,00</b>



**ANEXO VII – PROGRAMA DE TRABALHO POR UNIDADE ORÇAMENTÁRIA** Orçamento para 2021

02.00.00 - PREFEITURA MUNICIPAL

02.01.00 - GABINETE DO PREFEITO

02.01.07 - FUNDO MUNICIPAL DE DESENVOLVIMENTO URBANO E RURAL

<u>Classificação Funcional</u>	<u>Especificação</u>	<u>Projetos</u>	<u>Atividades</u>	<u>Operações Especiais</u>	<u>Total</u>
	ADMINISTRAÇÃO		1.000,00		1.000,00
	ORDENAMENTO TERRITORIAL		1.000,00		1.000,00
	GESTÃO PARTICIPATIVA E DESCENTRALIZADA		1.000,00		1.000,00
04.127.0001.2.005	MANUTENÇÃO DAS AÇÕES DO FUNDO MUNICIPAL DE DESENV		1.000,00		1.000,00
	<b>Total</b>		<b>1.000,00</b>		<b>1.000,00</b>



## ANEXO VII – PROGRAMA DE TRABALHO POR UNIDADE ORÇAMENTÁRIA Orçamento para 2021

02.00.00 - PREFEITURA MUNICIPAL

02.02.00 - SECRETARIA MUNICIPAL DA ADMINISTRAÇÃO

02.02.01 - GESTÃO ADMINISTRATIVA DE RECURSOS

<u>Classificação Funcional</u>	<u>Especificação</u>	<u>Projetos</u>	<u>Atividades</u>	<u>Operações Especiais</u>	<u>Total</u>
	ADMINISTRAÇÃO	100.000,00	13.632.033,00		13.732.033,00
	ADMINISTRAÇÃO GERAL	100.000,00	13.535.032,00		13.635.032,00
	GESTÃO PARTICIPATIVA E DESCENTRALIZADA	100.000,00	13.535.032,00		13.635.032,00
04.122.0001.1.001	AMPLIAÇÃO DOS PRÓPRIOS DA SECRETARIA DE ADMINISTRAÇÃO	100.000,00			100.000,00
04.122.0001.2.001	IMPLANTAÇÃO DO SISTEMA DE GESTÃO INTELIGENTE - TER		13.505.032,00		13.505.032,00
04.122.0001.2.002	OTIMIZAÇÃO DE RECURSOS DE PEQUENA MONTA		30.000,00		30.000,00
	FORMAÇÃO DE RECURSOS HUMANOS		17.001,00		17.001,00
	GESTÃO PARTICIPATIVA E DESCENTRALIZADA		17.001,00		17.001,00
04.128.0001.2.006	MANUTENÇÃO DA ESCOLA DE GOVERNO		17.001,00		17.001,00
	COMUNICAÇÃO SOCIAL		80.000,00		80.000,00
	GESTÃO DEMOCRÁTICA E TRANSPARENTE		80.000,00		80.000,00
04.131.0002.2.011	PUBLICIDADE E TRANSPARÊNCIA DE INFORMAÇÕES		80.000,00		80.000,00
	<b>Total</b>	<b>100.000,00</b>	<b>13.632.033,00</b>		<b>13.732.033,00</b>



**ANEXO VII – PROGRAMA DE TRABALHO POR UNIDADE ORÇAMENTÁRIA** Orçamento para 2021

02.00.00 - PREFEITURA MUNICIPAL

02.03.00 - SECRETARIA MUNICIPAL DA EDUCAÇÃO

02.03.01 - MDE - EDUCAÇÃO INFANTIL - CRECHE

<u>Classificação Funcional</u>	<u>Especificação</u>	<u>Projetos</u>	<u>Atividades</u>	<u>Operações Especiais</u>	<u>Total</u>
	EDUCAÇÃO		37.073.410,00		37.073.410,00
	EDUCAÇÃO INFANTIL		37.073.410,00		37.073.410,00
	GESTÃO PARTICIPATIVA E DESCENTRALIZADA		60.000,00		60.000,00
12.365.0001.2.002	OTIMIZAÇÃO DE RECURSOS DE PEQUENA MONTA		60.000,00		60.000,00
	GESTÃO DEMOCRÁTICA E TRANSPARENTE		10.000,00		10.000,00
12.365.0002.2.011	PUBLICIDADE E TRANSPARÊNCIA DE INFORMAÇÕES		10.000,00		10.000,00
	GESTÃO DO SISTEMA DE ENSINO DA EDUCAÇÃO MUNICIPAL		37.003.410,00		37.003.410,00
12.365.0003.2.010	CONTRATO DE PODA E LIMPEZA DE GALHOS		120.000,00		120.000,00
12.365.0003.2.012	TRANSFÉRENCIA PARA ENTIDADES CONVENIADAS		8.138.620,00		8.138.620,00
12.365.0003.2.013	FORMAÇÃO CONTINUADA		3.000,00		3.000,00
12.365.0003.2.014	MANUTENÇÃO DO ENSINO BÁSICO - CRECHE		28.741.790,00		28.741.790,00
	<b>Total</b>		<b>37.073.410,00</b>		<b>37.073.410,00</b>

PREF MUNIC DE BAURU

ANEXO VII – PROGRAMA DE TRABALHO POR UNIDADE ORÇAMENTÁRIA Orçamento para 2021

02.00.00 - PREFEITURA MUNICIPAL

02.03.00 - SECRETARIA MUNICIPAL DA EDUCAÇÃO

02.03.02 - MDE - EDUCAÇÃO INFANTIL - PRÉ ESCOLA

<u>Classificação Funcional</u>	<u>Especificação</u>	<u>Projetos</u>	<u>Atividades</u>	<u>Operações Especiais</u>	<u>Total</u>
	EDUCAÇÃO	3.163.594,00	34.312.831,00		37.476.425,00
	EDUCAÇÃO INFANTIL	3.163.594,00	34.312.831,00		37.476.425,00
	GESTÃO PARTICIPATIVA E DESCENTRALIZADA		60.000,00		60.000,00
12.365.0001.2.002	OTIMIZAÇÃO DE RECURSOS DE PEQUENA MONTA GESTÃO DEMOCRÁTICA E TRANSPARENTE		60.000,00 10.000,00		60.000,00 10.000,00
12.365.0002.2.011	PUBLICIDADE E TRANSPARÊNCIA DE INFORMAÇÕES GESTÃO DO SISTEMA DE ENSINO DA EDUCAÇÃO MUNICIPAL		10.000,00 34.242.831,00		10.000,00 34.242.831,00
12.365.0003.2.010	CONTRATO DE PODA E LIMPEZA DE GALHOS		120.000,00		120.000,00
12.365.0003.2.012	TRANSFÉRENCIA PARA ENTIDADES CONVENIADAS		5.726.097,00		5.726.097,00
12.365.0003.2.013	FORMAÇÃO CONTINUADA		3.000,00		3.000,00
12.365.0003.2.015	MANUTENÇÃO DO ENSINO BÁSICO - PRÉ- ESCOLA AQUISIÇÕES DE NOVAS UNIDADES ESCOLARES. CONSTRUÇÃO	3.163.594,00	28.393.734,00		28.393.734,00 3.163.594,00
12.365.0004.1.004	CONSTRUÇÃO E AMPLIAÇÃO DE UNIDES ESCOLARES	3.163.594,00			3.163.594,00
	<b>Total</b>	<b>3.163.594,00</b>	<b>34.312.831,00</b>		<b>37.476.425,00</b>

PREF MUNIC DE BAURU

ANEXO VII – PROGRAMA DE TRABALHO POR UNIDADE ORÇAMENTÁRIA Orçamento para 2021

02.00.00 - PREFEITURA MUNICIPAL  
 02.03.00 - SECRETARIA MUNICIPAL DA EDUCAÇÃO  
 02.03.03 - MDE - ENSINO FUNDAMENTAL

Classificação Funcional	Especificação	Projetos	Atividades	Operações Especiais	Total
	EDUCAÇÃO	1.502.172,00	54.336.510,00		55.838.682,00
	ENSINO FUNDAMENTAL	1.502.172,00	54.336.510,00		55.838.682,00
	GESTÃO PARTICIPATIVA E DESCENTRALIZADA		80.000,00		80.000,00
12.361.0001.2.002	OTIMIZAÇÃO DE RECURSOS DE PEQUENA MONTA GESTÃO DEMOCRÁTICA E TRANSPARENTE		80.000,00 14.000,00		80.000,00 14.000,00
12.361.0002.2.011	PUBLICIDADE E TRANSPARÊNCIA DE INFORMAÇÕES GESTÃO DO SISTEMA DE ENSINO DA EDUCAÇÃO MUNICIPAL		14.000,00 45.676.378,00		14.000,00 45.676.378,00
12.361.0003.2.010	CONTRATO DE PODA E LIMPEZA DE GALHOS		90.797,00		90.797,00
12.361.0003.2.012	TRANSFÊRENCIA PARA ENTIDADES CONVENIADAS		6.939.740,00		6.939.740,00
12.361.0003.2.013	FORMAÇÃO CONTINUADA		4.800,00		4.800,00
12.361.0003.2.018	MANUTENÇÃO DO ENSINO BÁSICO - ENSINO FUNDAMENTAL AQUISIÇÕES DE NOVAS UNIDADES ESCOLARES, CONSTRUÇÃO		38.641.041,00		38.641.041,00
		1.502.172,00			1.502.172,00
12.361.0004.1.004	CONSTRUÇÃO E AMPLIAÇÃO DE UNIDES ESCOLARES PROGRAMAS COMPLEMENTARES A EDUCAÇÃO - TRANSPORTE E	1.502.172,00	8.566.132,00		1.502.172,00 8.566.132,00
12.361.0005.2.021	TRANSPORTE DE ALUNOS		8.566.132,00		8.566.132,00
	<b>Total</b>	<b>1.502.172,00</b>	<b>54.336.510,00</b>		<b>55.838.682,00</b>

**ANEXO VII – PROGRAMA DE TRABALHO POR UNIDADE ORÇAMENTÁRIA** Orçamento para 2021

02.00.00 - PREFEITURA MUNICIPAL  
 02.03.00 - SECRETARIA MUNICIPAL DA EDUCAÇÃO  
 02.03.04 - FUNDEB MAGISTÉRIO

<u>Classificação Funcional</u>	<u>Especificação</u>	<u>Projetos</u>	<u>Atividades</u>	<u>Operações Especiais</u>	<u>Total</u>
	EDUCAÇÃO		59.488.279,00		59.488.279,00
	ENSINO FUNDAMENTAL		21.826.186,00		21.826.186,00
	GESTÃO DO SISTEMA DE ENSINO DA EDUCAÇÃO MUNICIPAL		21.826.186,00		21.826.186,00
12.361.0003.2.018	MANUTENÇÃO DO ENSINO BÁSICO - ENSINO FUNDAMENTAL		21.826.186,00		21.826.186,00
	EDUCAÇÃO INFANTIL		30.948.221,00		30.948.221,00
	GESTÃO DO SISTEMA DE ENSINO DA EDUCAÇÃO MUNICIPAL		30.948.221,00		30.948.221,00
12.365.0003.2.014	MANUTENÇÃO DO ENSINO BÁSICO - CRECHE		15.406.238,00		15.406.238,00
12.365.0003.2.015	MANUTENÇÃO DO ENSINO BÁSICO - PRÉ- ESCOLA		13.667.242,00		13.667.242,00
12.365.0003.2.017	MANUTENÇÃO DO ENSINO BÁSICO - ENSINO ESPECIAL - PR		1.874.741,00		1.874.741,00
	EDUCAÇÃO DE JOVENS E ADULTOS		2.378.347,00		2.378.347,00
	GESTÃO DO SISTEMA DE ENSINO DA EDUCAÇÃO MUNICIPAL		2.378.347,00		2.378.347,00
12.366.0003.2.020	MANUTENÇÃO DO ENSINO BÁSICO - ENSINO FUNDAMENTAL- EDUCAÇÃO ESPECIAL		2.378.347,00		2.378.347,00
	GESTÃO DO SISTEMA DE ENSINO DA EDUCAÇÃO MUNICIPAL		4.335.525,00		4.335.525,00
12.367.0003.2.016	MANUTENÇÃO DO ENSINO BÁSICO - ENSINO ESPECIAL - CR		1.960.000,00		1.960.000,00
12.367.0003.2.019	MANUTENÇÃO DO ENSINO BÁSICO - ENSINO FUNDAMENTAL -		2.375.525,00		2.375.525,00
	<b>Total</b>		<b>59.488.279,00</b>		<b>59.488.279,00</b>





## ANEXO VII – PROGRAMA DE TRABALHO POR UNIDADE ORÇAMENTÁRIA Orçamento para 2021

02.00.00 - PREFEITURA MUNICIPAL

02.03.00 - SECRETARIA MUNICIPAL DA EDUCAÇÃO

02.03.05 - FUNDEB OUTROS

<u>Classificação Funcional</u>	<u>Especificação</u>	<u>Projetos</u>	<u>Atividades</u>	<u>Operações Especiais</u>	<u>Total</u>
	EDUCAÇÃO		38.412.866,00		38.412.866,00
	ENSINO FUNDAMENTAL		14.226.786,00		14.226.786,00
	GESTÃO DO SISTEMA DE ENSINO DA EDUCAÇÃO MUNICIPAL		14.226.786,00		14.226.786,00
12.361.0003.2.018	MANUTENÇÃO DO ENSINO BÁSICO - ENSINO FUNDAMENTAL		14.226.786,00		14.226.786,00
	EDUCAÇÃO INFANTIL		21.828.825,00		21.828.825,00
	GESTÃO DO SISTEMA DE ENSINO DA EDUCAÇÃO MUNICIPAL		21.828.825,00		21.828.825,00
12.365.0003.2.014	MANUTENÇÃO DO ENSINO BÁSICO - CRECHE		10.858.726,00		10.858.726,00
12.365.0003.2.015	MANUTENÇÃO DO ENSINO BÁSICO - PRÉ- ESCOLA		10.970.099,00		10.970.099,00
	EDUCAÇÃO DE JOVENS E ADULTOS		2.357.255,00		2.357.255,00
	GESTÃO DO SISTEMA DE ENSINO DA EDUCAÇÃO MUNICIPAL		2.357.255,00		2.357.255,00
12.366.0003.2.020	MANUTENÇÃO DO ENSINO BÁSICO - ENSINO FUNDAMENTAL-		2.357.255,00		2.357.255,00
	<b>Total</b>		<b>38.412.866,00</b>		<b>38.412.866,00</b>

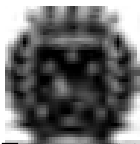

## ANEXO VII – PROGRAMA DE TRABALHO POR UNIDADE ORÇAMENTÁRIA Orçamento para 2021

02.00.00 - PREFEITURA MUNICIPAL

02.03.00 - SECRETARIA MUNICIPAL DA EDUCAÇÃO

02.03.06 - MERENDA ESCOLAR

<u>Classificação Funcional</u>	<u>Especificação</u>	<u>Projetos</u>	<u>Atividades</u>	<u>Operações Especiais</u>	<u>Total</u>
	EDUCAÇÃO		15.218.646,00		15.218.646,00
	ALIMENTAÇÃO E NUTRIÇÃO		15.218.646,00		15.218.646,00
	PROGRAMAS COMPLEMENTARES A EDUCAÇÃO - TRANSPORTE E		15.218.646,00		15.218.646,00
12.306.0005.2.023	ALIMENTAÇÃO ESCOLAR - FUNDAMENTAL		7.311.370,00		7.311.370,00
12.306.0005.2.024	ALIMENTAÇÃO ESCOLAR - MÉDIO		5.006.766,00		5.006.766,00
12.306.0005.2.025	ALIMENTAÇÃO ESCOLAR - PRÉ ESCOLA		1.195.000,00		1.195.000,00
12.306.0005.2.026	ALIMENTAÇÃO ESCOLAR - CRECHE		1.492.000,00		1.492.000,00
12.306.0005.2.027	ALIMENTAÇÃO ESCOLAR - EJA		213.510,00		213.510,00
	<b>Total</b>		<b>15.218.646,00</b>		<b>15.218.646,00</b>



## ANEXO VII – PROGRAMA DE TRABALHO POR UNIDADE ORÇAMENTÁRIA Orçamento para 2021

02.00.00 - PREFEITURA MUNICIPAL

02.03.00 - SECRETARIA MUNICIPAL DA EDUCAÇÃO

02.03.07 - ENSINO MÉDIO

<u>Classificação Funcional</u>	<u>Especificação</u>	<u>Projetos</u>	<u>Atividades</u>	<u>Operações Especiais</u>	<u>Total</u>
	EDUCAÇÃO		32.650,00		32.650,00
	ENSINO MÉDIO		32.650,00		32.650,00
	PROGRAMAS COMPLEMENTARES A EDUCAÇÃO - TRANSPORTE E		32.650,00		32.650,00
12.362.0005.2.022	TRANSPORTE DE ALUNOS - ENSINO MÉDIO		32.650,00		32.650,00
	<b>Total</b>		<b>32.650,00</b>		<b>32.650,00</b>

**ANEXO VII – PROGRAMA DE TRABALHO POR UNIDADE ORÇAMENTÁRIA** Orçamento para 2021

02.00.00 - PREFEITURA MUNICIPAL  
 02.03.00 - SECRETARIA MUNICIPAL DA EDUCAÇÃO  
 02.03.08 - MDE - EDUCAÇÃO DE JOVENS E ADULTOS

<u>Classificação Funcional</u>	<u>Especificação</u>	<u>Projetos</u>	<u>Atividades</u>	<u>Operações Especiais</u>	<u>Total</u>
	EDUCAÇÃO		1.300.002,00		1.300.002,00
	EDUCAÇÃO DE JOVENS E ADULTOS		1.300.002,00		1.300.002,00
	GESTÃO DO SISTEMA DE ENSINO DA EDUCAÇÃO MUNICIPAL		1.300.002,00		1.300.002,00
12.366.0003.2.020	MANUTENÇÃO DO ENSINO BÁSICO - ENSINO FUNDAMENTAL-		1.300.002,00		1.300.002,00
	<b>Total</b>		<b>1.300.002,00</b>		<b>1.300.002,00</b>



**ANEXO VII – PROGRAMA DE TRABALHO POR UNIDADE ORÇAMENTÁRIA** Orçamento para 2021

02.00.00 - PREFEITURA MUNICIPAL  
 02.03.00 - SECRETARIA MUNICIPAL DA EDUCAÇÃO  
 02.03.09 - MDE - ENSINO ESPECIAL

<u>Classificação Funcional</u>	<u>Especificação</u>	<u>Projetos</u>	<u>Atividades</u>	<u>Operações Especiais</u>	<u>Total</u>
	EDUCAÇÃO		1.814.996,00		1.814.996,00
	EDUCAÇÃO ESPECIAL		1.814.996,00		1.814.996,00
	GESTÃO DO SISTEMA DE ENSINO DA EDUCAÇÃO MUNICIPAL		1.814.996,00		1.814.996,00
12.367.0003.2.016	MANUTENÇÃO DO ENSINO BÁSICO - ENSINO ESPECIAL - CR		499.997,00		499.997,00
12.367.0003.2.017	MANUTENÇÃO DO ENSINO BÁSICO - ENSINO ESPECIAL - PR		499.997,00		499.997,00
12.367.0003.2.019	MANUTENÇÃO DO ENSINO BÁSICO - ENSINO FUNDAMENTAL -		815.002,00		815.002,00
	<b>Total</b>		<b>1.814.996,00</b>		<b>1.814.996,00</b>

PREF MUNIC DE BAURU



ANEXO VII – PROGRAMA DE TRABALHO POR UNIDADE ORÇAMENTÁRIA Orçamento para 2021

02.00.00 - PREFEITURA MUNICIPAL

02.04.00 - SECRETARIA MUNICIPAL DE FINANÇAS

02.04.01 - GESTÃO ADMINISTRATIVA E FISCAL

<u>Classificação Funcional</u>	<u>Especificação</u>	<u>Projetos</u>	<u>Atividades</u>	<u>Operações Especiais</u>	<u>Total</u>
	ADMINISTRAÇÃO		28.383.117,00		28.383.117,00
	ADMINISTRAÇÃO FINANCEIRA		28.213.117,00		28.213.117,00
	GESTÃO PARTICIPATIVA E DESCENTRALIZADA		28.213.117,00		28.213.117,00
04.123.0001.2.001	IMPLANTAÇÃO DO SISTEMA DE GESTÃO INTELIGENTE - TER		19.447.035,00		19.447.035,00
04.123.0001.2.002	OTIMIZAÇÃO DE RECURSOS DE PEQUENA MONTA		70.000,00		70.000,00
04.123.0001.2.003	PAGAMENTO DE TARIFAS BANCÁRIAS, RESSARCIMENTOS, IN COMUNICAÇÃO SOCIAL		8.696.082,00 170.000,00		8.696.082,00 170.000,00
	GESTÃO DEMOCRÁTICA E TRANSPARENTE		170.000,00		170.000,00
04.131.0002.2.011	PUBLICIDADE E TRANSPARÊNCIA DE INFORMAÇÕES		170.000,00		170.000,00
	<b>Total</b>		<b>28.383.117,00</b>		<b>28.383.117,00</b>

PREF MUNIC DE BAURU



ANEXO VII – PROGRAMA DE TRABALHO POR UNIDADE ORÇAMENTÁRIA Orçamento para 2021

02.00.00 - PREFEITURA MUNICIPAL  
 02.05.00 - SECRETARIA MUNICIPAL DA SAÚDE  
 02.05.01 - FUNDO MUNICIPAL DA SAÚDE

Classificação Funcional	Especificação	Projetos	Atividades	Operações Especiais	Total
	SAÚDE	134.838,00	256.255.200,00		256.390.038,00
	TECNOLOGIA DA INFORMATIZAÇÃO		1.776.000,00		1.776.000,00
	GESTÃO NA REDE PÚBLICA DE SAÚDE		1.776.000,00		1.776.000,00
10.126.0007.2.032	ADEQUAÇÃO E EXPANSÃO DA INFRAESTRUTURA DE TECNOLOGIA DE ATENÇÃO BÁSICA		1.776.000,00		1.776.000,00
		134.838,00	254.479.200,00		254.614.038,00
	GESTÃO PARTICIPATIVA E DESCENTRALIZADA		389.296,00		389.296,00
10.301.0001.2.002	OTIMIZAÇÃO DE RECURSOS DE PEQUENA MONTA		389.296,00		389.296,00
	GESTÃO DEMOCRÁTICA E TRANSPARENTE		110.455,00		110.455,00
10.301.0002.2.011	PUBLICIDADE E TRANSPARÊNCIA DE INFORMAÇÕES		110.455,00		110.455,00
	ATENÇÃO À SAÚDE		60.289.900,00		60.289.900,00
10.301.0006.2.028	AQUISIÇÃO E REPOSIÇÃO DE INSUMOS PARA ATENDIMENTO		18.401.646,00		18.401.646,00
10.301.0006.2.029	CONTRATOS COMPLEMENTARES DE ASSISTÊNCIA		41.888.254,00		41.888.254,00
	GESTÃO NA REDE PÚBLICA DE SAÚDE		193.689.549,00		193.689.549,00
10.301.0007.2.030	SALÁRIOS E BENEFÍCIOS DOS SERVIDORES		175.557.110,00		175.557.110,00
10.301.0007.2.031	OPERAÇÃO, SUPRIMENTO, CUSTEIO E MANUTENÇÃO E REFORTE		18.132.439,00		18.132.439,00
	INVESTIMENTOS NA REDE PÚBLICA DE SAÚDE	134.838,00			134.838,00
10.301.0008.1.005	INVESTIMENTOS NA REDE MUNICIPAL DE SAÚDE	134.838,00			134.838,00
	<b>Total</b>	<b>134.838,00</b>	<b>256.255.200,00</b>		<b>256.390.038,00</b>

PREF MUNIC DE BAURU

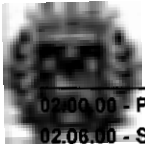

ANEXO VII – PROGRAMA DE TRABALHO POR UNIDADE ORÇAMENTÁRIA Orçamento para 2021

02.00.00 - PREFEITURA MUNICIPAL

02.06.00 - SECRETARIA MUNICIPAL DOS NEGÓCIOS JURÍDICOS

02.06.01 - GESTÃO ADMINISTRATIVA E DA PROCURADORIA GERAL DO M

<u>Classificação Funcional</u>	<u>Especificação</u>	<u>Projetos</u>	<u>Atividades</u>	<u>Operações Especiais</u>	<u>Total</u>
	ESSENCIAL À JUSTIÇA		12.737.350,00		12.737.350,00
	DEFESA DA ORDEM JURÍDICA		12.737.350,00		12.737.350,00
	GESTÃO PARTICIPATIVA E DESCENTRALIZADA		12.737.350,00		12.737.350,00
03.091.0001.2.001	IMPLANTAÇÃO DO SISTEMA DE GESTÃO INTELIGENTE - TER		12.712.350,00		12.712.350,00
03.091.0001.2.002	OTIMIZAÇÃO DE RECURSOS DE PEQUENA MONTA		25.000,00		25.000,00
	<b>Total</b>		<b>12.737.350,00</b>		<b>12.737.350,00</b>



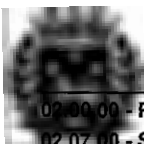

**ANEXO VII – PROGRAMA DE TRABALHO POR UNIDADE ORÇAMENTÁRIA** Orçamento para 2021

02.00.00 - PREFEITURA MUNICIPAL

02.07.00 - SECRETARIA MUNICIPAL DE OBRAS

02.07.01 - GESTÃO ADMINISTRATIVA, DE OBRAS, MOBILIDADE E SERV

<u>Classificação Funcional</u>	<u>Especificação</u>	<u>Projetos</u>	<u>Atividades</u>	<u>Operações Especiais</u>	<u>Total</u>
	URBANISMO	9.030.563,00	75.213.661,00		84.244.224,00
	ADMINISTRAÇÃO GERAL		10.002,00		10.002,00
	OBRAS DE INFRAESTRUTURA		10.002,00		10.002,00
15.122.0010.2.044	MANUTENÇÃO DO PATRIMÔNIO IMOBILIÁRIO		10.002,00		10.002,00
	INFRA-ESTRUTURA URBANA	8.029.563,00	57.970.039,00		65.999.602,00
	GESTÃO PARTICIPATIVA E DESCENTRALIZADA		28.947.165,00		28.947.165,00
15.451.0001.2.001	IMPLANTAÇÃO DO SISTEMA DE GESTÃO INTELIGENTE - TER		28.507.165,00		28.507.165,00
15.451.0001.2.002	OTIMIZAÇÃO DE RECURSOS DE PEQUENA MONTA		440.000,00		440.000,00
	OBRAS DE INFRAESTRUTURA	8.029.563,00	1.870.003,00		9.899.566,00
15.451.0010.1.008	INVESTIMENTO EM MATERIAIS PERMANENTES	50.002,00			50.002,00
15.451.0010.1.009	INVESTIMENTO EM REDES DE CAPTAÇÃO, CONTENÇÃO E DRE	11.001,00			11.001,00
15.451.0010.1.010	CONSTRUÇÃO DA ESTAÇÃO DE TRATAMENTO DE ESGOTO	7.161.040,00			7.161.040,00
15.451.0010.1.028	DESAPROPRIAÇÕES	807.520,00			807.520,00
15.451.0010.2.041	APOIO OPERACIONAL		670.000,00		670.000,00
15.451.0010.2.043	SERVIÇOS TÉCNICOS		10.002,00		10.002,00
15.451.0010.2.045	MANUTENÇÃO DE CONFECÇÃO DE PRÉ-MOLDADOS		40.001,00		40.001,00
15.451.0010.2.046	MANUTENÇÃO DA PAVIMENTAÇÃO - TAPA BURACO E RECAPE		1.000.000,00		1.000.000,00
15.451.0010.2.047	MANUTENÇÃO DE TERRAPLENAGEM DE VIAS		20.000,00		20.000,00
15.451.0010.2.048	MANUTENÇÃO DOS SERVIÇOS DE DRENAGEM		100.000,00		100.000,00
15.451.0010.2.050	MANUTENÇÃO DE OBRAS VIÁRIAS		30.000,00		30.000,00
	GESTÃO DO TRÂNSITO		27.152.871,00		27.152.871,00
15.451.0020.2.034	GESTÃO DE CONTRATOS		27.152.871,00		27.152.871,00
	SERVIÇOS URBANOS	1.001.000,00	17.233.620,00		18.234.620,00
	SERVIÇOS PÚBLICOS	1.001.000,00	17.233.620,00		18.234.620,00
15.452.0011.1.027	INVESTIMENTO EM ILUMINAÇÃO PÚBLICA	1.001.000,00			1.001.000,00
15.452.0011.2.051	GESTÃO DE CONTRATOS DE ILUMINAÇÃO PÚBLICA		1.932.620,00		1.932.620,00
15.452.0011.2.052	MANUTENÇÃO DA ILUMINAÇÃO PÚBLICA		15.301.000,00		15.301.000,00
	<b>Total</b>	<b>9.030.563,00</b>	<b>75.213.661,00</b>		<b>84.244.224,00</b>



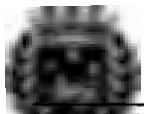

**ANEXO VII – PROGRAMA DE TRABALHO POR UNIDADE ORÇAMENTÁRIA** Orçamento para 2021

00.00.00 - PREFEITURA MUNICIPAL

02.07.00 - SECRETARIA MUNICIPAL DE OBRAS

02.07.02 - FUNDO MUNICIPAL DE INFRA ESTRUTURA

<u>Classificação Funcional</u>	<u>Especificação</u>	<u>Projetos</u>	<u>Atividades</u>	<u>Operações Especiais</u>	<u>Total</u>
	URBANISMO	2.356.470,00			2.356.470,00
	INFRA-ESTRUTURA URBANA	2.356.470,00			2.356.470,00
	OBRAS DE INFRAESTRUTURA	2.356.470,00			2.356.470,00
15.451.0010.1.007	INVESTIMENTO EM INFRAESTRUTURA	2.356.470,00			2.356.470,00
	<b>Total</b>	<b>2.356.470,00</b>			<b>2.356.470,00</b>

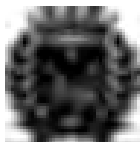

## ANEXO VII – PROGRAMA DE TRABALHO POR UNIDADE ORÇAMENTÁRIA Orçamento para 2021

02.00.00 - PREFEITURA MUNICIPAL

02.08.00 - SECRETARIA MUNICIPAL DE PLANEJAMENTO

02.08.01 - GESTÃO ADMINISTRATIVA, DE PLANEJAMENTO, URBANISMO

<u>Classificação Funcional</u>	<u>Especificação</u>	<u>Projetos</u>	<u>Atividades</u>	<u>Operações Especiais</u>	<u>Total</u>
	ADMINISTRAÇÃO		5.005,00		5.005,00
	ORDENAMENTO TERRITORIAL		5.005,00		5.005,00
	GESTÃO PARTICIPATIVA E DESCENTRALIZADA		5.005,00		5.005,00
04.127.0001.2.007	PLANEJAMENTO URBANO		5.005,00		5.005,00
	URBANISMO		9.613.250,00		9.613.250,00
	INFRA-ESTRUTURA URBANA		9.613.250,00		9.613.250,00
	GESTÃO PARTICIPATIVA E DESCENTRALIZADA		9.613.250,00		9.613.250,00
15.451.0001.2.001	IMPLANTAÇÃO DO SISTEMA DE GESTÃO INTELIGENTE - TER		9.568.250,00		9.568.250,00
15.451.0001.2.002	OTIMIZAÇÃO DE RECURSOS DE PEQUENA MONTA		45.000,00		45.000,00
	HABITAÇÃO		1.000,00		1.000,00
	HABITAÇÃO URBANA		1.000,00		1.000,00
	GESTÃO PARTICIPATIVA E DESCENTRALIZADA		1.000,00		1.000,00
16.482.0001.2.009	PROJETOS DE FINANCIAMENTO		1.000,00		1.000,00
	<b>Total</b>		<b>9.619.255,00</b>		<b>9.619.255,00</b>

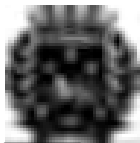

**ANEXO VII – PROGRAMA DE TRABALHO POR UNIDADE ORÇAMENTÁRIA** Orçamento para 2021

02.00.00 - PREFEITURA MUNICIPAL

02.08.00 - SECRETARIA MUNICIPAL DE PLANEJAMENTO

02.08.02 - FUNDO MUNICIPAL DE HABITAÇÃO

<u>Classificação Funcional</u>	<u>Especificação</u>	<u>Projetos</u>	<u>Atividades</u>	<u>Operações Especiais</u>	<u>Total</u>
	HABITAÇÃO		480,00		480,00
	HABITAÇÃO URBANA		480,00		480,00
	GESTÃO PARTICIPATIVA E DESCENTRALIZADA		480,00		480,00
16.482.0001.2.008	PROMOÇÃO DA POLÍTICA HABITACIONAL		480,00		480,00
	<b>Total</b>		<b>480,00</b>		<b>480,00</b>



## ANEXO VII – PROGRAMA DE TRABALHO POR UNIDADE ORÇAMENTÁRIA Orçamento para 2021

02.00.00 - PREFEITURA MUNICIPAL

02.09.00 - SECRETARIA MUNICIPAL DO BEM ESTAR SOCIAL

02.09.01 - GESTÃO ADMINISTRATIVA E DE APOIO AS AÇÕES SOCIAIS

<u>Classificação Funcional</u>	<u>Especificação</u>	<u>Projetos</u>	<u>Atividades</u>	<u>Operações Especiais</u>	<u>Total</u>
	ASSISTÊNCIA SOCIAL	1.001,00	22.873.586,00		22.874.587,00
	ASSISTÊNCIA COMUNITÁRIA	1.001,00	22.873.586,00		22.874.587,00
	GESTÃO PARTICIPATIVA E DESCENTRALIZADA		16.633.401,00		16.633.401,00
08.244.0001.2.001	IMPLANTAÇÃO DO SISTEMA DE GESTÃO INTELIGENTE - TER		15.530.401,00		15.530.401,00
08.244.0001.2.002	OTIMIZAÇÃO DE RECURSOS DE PEQUENA MONTA		75.000,00		75.000,00
08.244.0001.2.142	CONSELHO TUTELAR		1.028.000,00		1.028.000,00
	GESTÃO DO SUAS, DA CRIANÇA E ADOLESCENTES E FUNDOS	1.001,00	6.240.185,00		6.241.186,00
08.244.0009.1.006	CONSTRUÇÃO E AMPLIAÇÃO DE UNIDADES DE ATENDIMENTO	1.001,00			1.001,00
08.244.0009.2.033	APOIO A PROJETOS SOCIAIS		20.000,00		20.000,00
08.244.0009.2.034	GESTÃO DE CONTRATOS		6.220.185,00		6.220.185,00
	<b>Total</b>	<b>1.001,00</b>	<b>22.873.586,00</b>		<b>22.874.587,00</b>



**ANEXO VII – PROGRAMA DE TRABALHO POR UNIDADE ORÇAMENTÁRIA** Orçamento para 2021

02.00.00 - PREFEITURA MUNICIPAL

02.09.00 - SECRETARIA MUNICIPAL DO BEM ESTAR SOCIAL

02.09.02 - FUNDO MUNICIPAL DOS DIREITOS DA CRIANÇA E DO ADOLE

<u>Classificação Funcional</u>	<u>Especificação</u>	<u>Projetos</u>	<u>Atividades</u>	<u>Operações Especiais</u>	<u>Total</u>
	ASSISTÊNCIA SOCIAL		1.914.770,00		1.914.770,00
	ASSISTÊNCIA À CRIANÇA E AO ADOLESCENTE		1.914.770,00		1.914.770,00
	GESTÃO PARTICIPATIVA E DESCENTRALIZADA		5.000,00		5.000,00
08.243.0001.2.002	OTIMIZAÇÃO DE RECURSOS DE PEQUENA MONTA		5.000,00		5.000,00
	GESTÃO DEMOCRÁTICA E TRANSPARENTE		100,00		100,00
08.243.0002.2.011	PUBLICIDADE E TRANSPARÊNCIA DE INFORMAÇÕES		100,00		100,00
	GESTÃO DO SUAS, DA CRIANÇA E ADOLESCENTES E FUNDOS		1.909.670,00		1.909.670,00
08.243.0009.2.038	PROJETOS CONSELHO MUNICIPAL DOS DIREITOS DA CRIANÇ		128.670,00		128.670,00
08.243.0009.2.040	ATENDIMENTO DA REDE DE PROTEÇÃO SOCIAL ESPECIAL NA		1.781.000,00		1.781.000,00
	<b>Total</b>		<b>1.914.770,00</b>		<b>1.914.770,00</b>



**ANEXO VII – PROGRAMA DE TRABALHO POR UNIDADE ORÇAMENTÁRIA** Orçamento para 2021

02.00.00 - PREFEITURA MUNICIPAL

02.09.00 - SECRETARIA MUNICIPAL DO BEM ESTAR SOCIAL

02.09.03 - FUNDO MUNICIPAL DA ASSISTÊNCIA SOCIAL

<u>Classificação Funcional</u>	<u>Especificação</u>	<u>Projetos</u>	<u>Atividades</u>	<u>Operações Especiais</u>	<u>Total</u>
	ASSISTÊNCIA SOCIAL		43.280.987,00		43.280.987,00
	ASSISTÊNCIA COMUNITÁRIA		43.280.987,00		43.280.987,00
	GESTÃO PARTICIPATIVA E DESCENTRALIZADA		5.000,00		5.000,00
08.244.0001.2.002	OTIMIZAÇÃO DE RECURSOS DE PEQUENA MONTA GESTÃO DO SUAS, DA CRIANÇA E ADOLESCENTES E FUNDOS		5.000,00 43.275.987,00		5.000,00 43.275.987,00
08.244.0009.2.034	GESTÃO DE CONTRATOS		340.000,00		340.000,00
08.244.0009.2.037	ATENDIMENTO DA REDE SOCIOASSISTENCIAL NA EXECUÇÃO		22.864.935,00		22.864.935,00
08.244.0009.2.039	ATENDIMENTO DA REDE SOCIOASSISTENCIAL NA EXECUÇÃO		20.071.052,00		20.071.052,00
	<b>Total</b>		<b>43.280.987,00</b>		<b>43.280.987,00</b>





ANEXO VII – PROGRAMA DE TRABALHO POR UNIDADE ORÇAMENTÁRIA Orçamento para 2021

02.00.00 - PREFEITURA MUNICIPAL

02.09.00 - SECRETARIA MUNICIPAL DO BEM ESTAR SOCIAL

02.09.04 - FUNDO MUNICIPAL DA PESSOA IDOSA - FUMPI

<u>Classificação Funcional</u>	<u>Especificação</u>	<u>Projetos</u>	<u>Atividades</u>	<u>Operações Especiais</u>	<u>Total</u>
	ASSISTÊNCIA SOCIAL		87.850,00		87.850,00
	ASSISTÊNCIA AO IDOSO		87.850,00		87.850,00
	GESTÃO PARTICIPATIVA E DESCENTRALIZADA		10.200,00		10.200,00
08.241.0001.2.002	OTIMIZAÇÃO DE RECURSOS DE PEQUENA MONTA		10.200,00		10.200,00
	GESTÃO DO SUAS, DA CRIANÇA E ADOLESCENTES E FUNDOS		77.650,00		77.650,00
08.241.0009.2.035	MANUTENÇÃO DAS AÇÕES DO FUNDO MUNICIPAL DA PESSOA		77.650,00		77.650,00
	<b>Total</b>		<b>87.850,00</b>		<b>87.850,00</b>

PREF MUNIC DE BAURU



ANEXO VII – PROGRAMA DE TRABALHO POR UNIDADE ORÇAMENTÁRIA Orçamento para 2021

02.00.00 - PREFEITURA MUNICIPAL  
 02.09.00 - SECRETARIA MUNICIPAL DO BEM ESTAR SOCIAL  
 02.09.05 - FUNDO MUNICIPAL DE POLITICAS PÚBLICAS SOBRE ALCOOL

<u>Classificação Funcional</u>	<u>Especificação</u>	<u>Projetos</u>	<u>Atividades</u>	<u>Operações Especiais</u>	<u>Total</u>
	ASSISTÊNCIA SOCIAL		400,00		400,00
	ASSISTÊNCIA COMUNITÁRIA		400,00		400,00
	GESTÃO PARTICIPATIVA E DESCENTRALIZADA		200,00		200,00
08.244.0001.2.002	OTIMIZAÇÃO DE RECURSOS DE PEQUENA MONTA		200,00		200,00
	GESTÃO DO SUAS, DA CRIANÇA E ADOLESCENTES E FUNDOS		200,00		200,00
08.244.0009.2.036	MANUTENÇÃO DAS ATIVIDADES DO FUNDO MUNICIPAL DE PO		200,00		200,00
	<b>Total</b>		<b>400,00</b>		<b>400,00</b>



**ANEXO VII – PROGRAMA DE TRABALHO POR UNIDADE ORÇAMENTÁRIA** Orçamento para 2021

02.00.00 - PREFEITURA MUNICIPAL

02.10.00 - SECRETARIA MUNICIPAL DO MEIO AMBIENTE

02.10.01 - GESTÃO ADMINISTRATIVA, DE URBANIZAÇÃO, RESÍDUOS SÓ

<u>Classificação Funcional</u>	<u>Especificação</u>	<u>Projetos</u>	<u>Atividades</u>	<u>Operações Especiais</u>	<u>Total</u>
	GESTÃO AMBIENTAL	52.503,00	59.139.464,00		59.191.967,00
	PRESERVAÇÃO E CONSERVAÇÃO AMBIENTAL	32.503,00	17.931.834,00		17.964.337,00
	GESTÃO PARTICIPATIVA E DESCENTRALIZADA		16.363.830,00		16.363.830,00
18.541.0001.2.001	IMPLANTAÇÃO DO SISTEMA DE GESTÃO INTELIGENTE - TER		16.223.830,00		16.223.830,00
18.541.0001.2.002	OTIMIZAÇÃO DE RECURSOS DE PEQUENA MONTA GESTÃO DO MEIO AMBIENTE		140.000,00		140.000,00
		32.503,00	1.568.004,00		1.600.507,00
18.541.0015.1.014	CONSTRUÇÃO E REURBANIZAÇÃO DE ÁREAS VERDES, PRAÇAS	26.500,00			26.500,00
18.541.0015.1.015	AMPLIAÇÃO E REESTRUTURAÇÃO DO VIVEIRO DE MUDAS	1.002,00			1.002,00
18.541.0015.1.017	CONSTRUÇÃO DE ESPAÇOS PARA DESCARTE CONSCIENTE	4.001,00			4.001,00
18.541.0015.1.030	AMPLIAÇÃO DO CENTRO/ABRIGO DE REABILITAÇÃO DE ANIM	1.000,00			1.000,00
18.541.0015.2.063	ALIMENTAÇÃO DOS ANIMAIS DO PARQUE ZOOLOGICO		550.000,00		550.000,00
18.541.0015.2.064	MANUTENÇÃO E OPERAÇÃO DE ÁREAS VERDES, PRAÇAS, PAR		32.001,00		32.001,00
18.541.0015.2.065	REALIZAÇÃO DE EVENTOS E EDUCAÇÃO AMBIENTAL		11.000,00		11.000,00
18.541.0015.2.072	MANUTENÇÃO DE ESPAÇOS PARA DESCARTE CONSCIENTE CONTROLE AMBIENTAL	20.000,00	41.186.369,00		41.206.369,00
	GESTÃO DO MEIO AMBIENTE	20.000,00	41.186.369,00		41.206.369,00
18.542.0015.1.016	AMPLIAÇÃO E ESTRUTURAÇÃO DO JARDIM BOTÂNICO	20.000,00			20.000,00
18.542.0015.2.066	GESTÃO DE COLETA DE LIXO E RESÍDUOS		40.935.367,00		40.935.367,00
18.542.0015.2.068	ALIMENTAÇÃO, CASTRAÇÃO E DEMAIS DESPESAS DO CENTRO		86.000,00		86.000,00
18.542.0015.2.069	MANUTENÇÃO DO JARDIM BOTANICO		70.000,00		70.000,00
18.542.0015.2.070	REESTRUTURAÇÃO DO HORTO FLORESTAL		60.002,00		60.002,00
18.542.0015.2.071	MANUTENÇÃO DO VIVEIRO MUNICIPAL		35.000,00		35.000,00
	RECUPERAÇÃO DE ÁREAS DEGRADADAS		21.261,00		21.261,00
	GESTÃO DO MEIO AMBIENTE		21.261,00		21.261,00
18.543.0015.2.067	RECUPERAÇÃO DE ÁREAS DEGRADADAS		21.261,00		21.261,00
	<b>Total</b>	<b>52.503,00</b>	<b>59.139.464,00</b>		<b>59.191.967,00</b>



## ANEXO VII – PROGRAMA DE TRABALHO POR UNIDADE ORÇAMENTÁRIA Orçamento para 2021

02.00.00 - PREFEITURA MUNICIPAL

02.10.00 - SECRETARIA MUNICIPAL DO MEIO AMBIENTE

02.10.02 - FUNDO MUNICIPAL DO MEIO AMBIENTE

<u>Classificação Funcional</u>	<u>Especificação</u>	<u>Projetos</u>	<u>Atividades</u>	<u>Operações Especiais</u>	<u>Total</u>
	GESTÃO AMBIENTAL		212.520,00		212.520,00
	CONTROLE AMBIENTAL		212.520,00		212.520,00
	GESTÃO DO MEIO AMBIENTE		212.520,00		212.520,00
18.542.0015.2.073	FUNDO MUNICIPAL DO MEIO AMBIENTE / GESTÃO DO MEIO		212.520,00		212.520,00
	<b>Total</b>		<b>212.520,00</b>		<b>212.520,00</b>

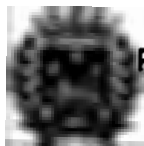

## ANEXO VII – PROGRAMA DE TRABALHO POR UNIDADE ORÇAMENTÁRIA Orçamento para 2021

02.00.00 - PREFEITURA MUNICIPAL

02.10.00 - SECRETARIA MUNICIPAL DO MEIO AMBIENTE

02.10.03 - FUNDO MUNICIPAL DO ZOOLOGICO

<u>Classificação Funcional</u>	<u>Especificação</u>	<u>Projetos</u>	<u>Atividades</u>	<u>Operações Especiais</u>	<u>Total</u>
	GESTÃO AMBIENTAL	2.000,00	346.050,00		348.050,00
	PRESERVAÇÃO E CONSERVAÇÃO AMBIENTAL		45.000,00		45.000,00
	GESTÃO PARTICIPATIVA E DESCENTRALIZADA		40.000,00		40.000,00
18.541.0001.2.002	OTIMIZAÇÃO DE RECURSOS DE PEQUENA MONTA		40.000,00		40.000,00
	GESTÃO DEMOCRÁTICA E TRANSPARENTE		5.000,00		5.000,00
18.541.0002.2.011	PUBLICIDADE E TRANSPARÊNCIA DE INFORMAÇÕES		5.000,00		5.000,00
	CONTROLE AMBIENTAL	2.000,00	301.050,00		303.050,00
	GESTÃO DO MEIO AMBIENTE	2.000,00	301.050,00		303.050,00
18.542.0015.1.018	OBRAS NOVA DO PARQUE ZOOLOGICO	2.000,00			2.000,00
18.542.0015.2.074	ADMINISTRAÇÃO GERAL DO ZOOLOGICO		301.050,00		301.050,00
	<b>Total</b>	<b>2.000,00</b>	<b>346.050,00</b>		<b>348.050,00</b>

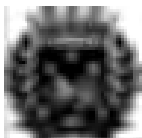

**ANEXO VII – PROGRAMA DE TRABALHO POR UNIDADE ORÇAMENTÁRIA** Orçamento para 2021

02.00.00 - PREFEITURA MUNICIPAL

02.10.00 - SECRETARIA MUNICIPAL DO MEIO AMBIENTE

02.10.04 - FUNDO MUNICIPAL DE PROTEÇÃO ANIMAL

<u>Classificação Funcional</u>	<u>Especificação</u>	<u>Projetos</u>	<u>Atividades</u>	<u>Operações Especiais</u>	<u>Total</u>
	GESTÃO AMBIENTAL		30,00		30,00
	CONTROLE AMBIENTAL		30,00		30,00
	GESTÃO DO MEIO AMBIENTE		30,00		30,00
18.542.0015.2.075	FUNDO MUNICIPAL DE PROTEÇÃO ANIMAL / ESTUDOS DE PO		30,00		30,00
	<b>Total</b>		<b>30,00</b>		<b>30,00</b>

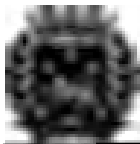

**ANEXO VII – PROGRAMA DE TRABALHO POR UNIDADE ORÇAMENTÁRIA** Orçamento para 2021

02.00.00 - PREFEITURA MUNICIPAL

02.11.00 - SECRETARIA MUNICIPAL DE ESPORTES E LAZER

02.11.01 - GESTÃO ADMINISTRATIVA, DE DESPORTO E LAZER

<u>Classificação Funcional</u>	<u>Especificação</u>	<u>Projetos</u>	<u>Atividades</u>	<u>Operações Especiais</u>	<u>Total</u>
	DESPORTO E LAZER	2.050,00	7.283.046,00		7.285.096,00
	DESPORTO DE RENDIMENTO	2.050,00	7.282.043,00		7.284.093,00
	GESTÃO PARTICIPATIVA E DESCENTRALIZADA		7.281.040,00		7.281.040,00
27.811.0001.2.001	IMPLANTAÇÃO DO SISTEMA DE GESTÃO INTELIGENTE - TER		7.101.040,00		7.101.040,00
27.811.0001.2.002	OTIMIZAÇÃO DE RECURSOS DE PEQUENA MONTA		180.000,00		180.000,00
	GESTÃO DO ESPORTE E LAZER	2.050,00	1.003,00		3.053,00
27.811.0014.1.013	CONSTRUÇÃO E AMPLIAÇÃO DE UNIDADES ESPORTIVAS	2.050,00			2.050,00
27.811.0014.2.060	DESPORTO COMPETITIVO E NÃO COMPETITIVO		1.003,00		1.003,00
	LAZER		1.003,00		1.003,00
	GESTÃO DO ESPORTE E LAZER		1.003,00		1.003,00
27.813.0014.2.061	LAZER		1.003,00		1.003,00
	<b>Total</b>	<b>2.050,00</b>	<b>7.283.046,00</b>		<b>7.285.096,00</b>

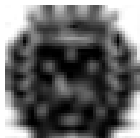

ANEXO VII – PROGRAMA DE TRABALHO POR UNIDADE ORÇAMENTÁRIA Orçamento para 2021

02.00.00 - PREFEITURA MUNICIPAL

02.11.00 - SECRETARIA MUNICIPAL DE ESPORTES E LAZER

02.11.02 - FUNDO MUNICIPAL DE DESENVOLVIMENTO ESPORTIVO

<u>Classificação Funcional</u>	<u>Especificação</u>	<u>Projetos</u>	<u>Atividades</u>	<u>Operações Especiais</u>	<u>Total</u>
	DESPORTO E LAZER		756.070,00		756.070,00
	DESPORTO DE RENDIMENTO		756.070,00		756.070,00
	GESTÃO DO ESPORTE E LAZER		756.070,00		756.070,00
27.811.0014.2.062	MANUTENÇÃO DO FUNDO MUNICIPAL DE DESENVOLVIMENTO E		756.070,00		756.070,00
	<b>Total</b>		<b>756.070,00</b>		<b>756.070,00</b>



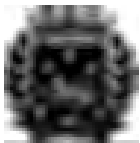

## ANEXO VII – PROGRAMA DE TRABALHO POR UNIDADE ORÇAMENTÁRIA Orçamento para 2021

02.00.00 - PREFEITURA MUNICIPAL

02.12.00 - SECRETARIA MUNICIPAL DA CULTURA

02.12.01 - GESTÃO ADMINISTRATIVA, DE CULTURA E DE PATRIMÔNIO

<u>Classificação Funcional</u>	<u>Especificação</u>	<u>Projetos</u>	<u>Atividades</u>	<u>Operações Especiais</u>	<u>Total</u>
	CULTURA	2.100,00	13.368.253,00		13.370.353,00
	PATRIMÔNIO HISTÓRICO, ARTÍSTICO E ARQUEOLÓGICO	2.000,00	200,00		2.200,00
	GESTÃO CULTURAL E DO PATRIMÔNIO HISTÓRICO	2.000,00	200,00		2.200,00
13.391.0016.1.019	REESTRUTURAÇÃO DA ESTAÇÃO FERROVIÁRIA	2.000,00			2.000,00
13.391.0016.2.076	MANUTENÇÃO DAS AÇÕES DE PRESERVAÇÃO DO PATRIMÔNIO DIFUSÃO CULTURAL	100,00	200,00		200,00
	GESTÃO PARTICIPATIVA E DESCENTRALIZADA		10.568.050,00		10.568.050,00
13.392.0001.2.001	IMPLANTAÇÃO DO SISTEMA DE GESTÃO INTELIGENTE - TER		10.503.050,00		10.503.050,00
13.392.0001.2.002	OTIMIZAÇÃO DE RECURSOS DE PEQUENA MONTA GESTÃO CULTURAL E DO PATRIMÔNIO HISTÓRICO	100,00	65.000,00		65.000,00
13.392.0016.1.020	IMPLEMENTAÇÃO DE UNIDADES CULTURAIS	100,00			100,00
13.392.0016.2.077	FORMAÇÃO E DIFUSÃO CULTURAL		2.000.002,00		2.000.002,00
13.392.0016.2.078	CUSTEIO DOS GRUPOS DE REFERÊNCIA		600.001,00		600.001,00
13.392.0016.2.080	PROGRAMA DE ESTÍMULO À CULTURA		200.000,00		200.000,00
	<b>Total</b>	<b>2.100,00</b>	<b>13.368.253,00</b>		<b>13.370.353,00</b>



## ANEXO VII – PROGRAMA DE TRABALHO POR UNIDADE ORÇAMENTÁRIA Orçamento para 2021

02.00.00 - PREFEITURA MUNICIPAL

02.12.00 - SECRETARIA MUNICIPAL DA CULTURA

02.12.02 - FUNDO ESPECIAL DE PROMOÇÃO DAS ATIVIDADES CULTURAIS

<u>Classificação Funcional</u>	<u>Especificação</u>	<u>Projetos</u>	<u>Atividades</u>	<u>Operações Especiais</u>	<u>Total</u>
	CULTURA		15.300,00		15.300,00
	DIFUSÃO CULTURAL		15.300,00		15.300,00
	GESTÃO CULTURAL E DO PATRIMÔNIO HISTÓRICO		15.300,00		15.300,00
13.392.0016.2.079	MANUTENÇÃO BIBLIOTECAS E TEATRO MUNICIPAL		15.300,00		15.300,00
	<b>Total</b>		<b>15.300,00</b>		<b>15.300,00</b>



**ANEXO VII – PROGRAMA DE TRABALHO POR UNIDADE ORÇAMENTÁRIA** Orçamento para 2021

02.00.00 - PREFEITURA MUNICIPAL

02.13.00 - SECRETARIA MUNICIPAL DAS ADMINISTRAÇÕES REGIONAIS

02.13.01 - GESTÃO ADMINISTRATIVA E DAS ADMINISTRAÇÕES REGIONAIS

<u>Classificação Funcional</u>	<u>Especificação</u>	<u>Projetos</u>	<u>Atividades</u>	<u>Operações Especiais</u>	<u>Total</u>
	ADMINISTRAÇÃO		90.000,00		90.000,00
	ADMINISTRAÇÃO GERAL		90.000,00		90.000,00
	GESTÃO PARTICIPATIVA E DESCENTRALIZADA		90.000,00		90.000,00
04.122.0001.2.002	OTIMIZAÇÃO DE RECURSOS DE PEQUENA MONTA		90.000,00		90.000,00
	DIREITOS DA CIDADANIA		5.916.050,00		5.916.050,00
	ADMINISTRAÇÃO GERAL		5.916.050,00		5.916.050,00
	GESTÃO PARTICIPATIVA E DESCENTRALIZADA		5.916.050,00		5.916.050,00
14.122.0001.2.001	IMPLANTAÇÃO DO SISTEMA DE GESTÃO INTELIGENTE - TER		5.916.050,00		5.916.050,00
	URBANISMO	2,00	503.000,00		503.002,00
	ASSISTÊNCIA COMUNITÁRIA	2,00	503.000,00		503.002,00
	REGIONALIZAÇÃO DAS AÇÕES DA PREFEITURA	2,00	503.000,00		503.002,00
15.244.0019.1.021	AMPLIAÇÃO DE CENTROS COMUNITÁRIOS	2,00			2,00
15.244.0019.2.087	EXECUÇÃO DE PROJETOS E AÇÕES COMUNITÁRIAS		503.000,00		503.000,00
	<b>Total</b>	<b>2,00</b>	<b>6.509.050,00</b>		<b>6.509.052,00</b>



## ANEXO VII – PROGRAMA DE TRABALHO POR UNIDADE ORÇAMENTÁRIA Orçamento para 2021

02.00.00 - PREFEITURA MUNICIPAL

02.14.00 - SECRETARIA MUNICIPAL DA AGRICULTURA

02.14.01 - GESTÃO ADMINISTRATIVA, DA AGRICULTURA, DA PESCA E

<u>Classificação Funcional</u>	<u>Especificação</u>	<u>Projetos</u>	<u>Atividades</u>	<u>Operações Especiais</u>	<u>Total</u>
	AGRICULTURA	2.000,00	4.705.210,00		4.707.210,00
	ABASTECIMENTO		10.000,00		10.000,00
	AGRICULTURA SUSTENTÁVEL E GERADORA DE EMPREGO E R		10.000,00		10.000,00
20.605.0012.2.054	FOMENTO AO ABASTECIMENTO ALIMENTAR		10.000,00		10.000,00
	PROMOÇÃO DA PRODUÇÃO AGROPECUÁRIA	2.000,00	4.695.210,00		4.697.210,00
	GESTÃO PARTICIPATIVA E DESCENTRALIZADA		4.665.210,00		4.665.210,00
20.608.0001.2.001	IMPLANTAÇÃO DO SISTEMA DE GESTÃO INTELIGENTE - TER		4.505.210,00		4.505.210,00
20.608.0001.2.002	OTIMIZAÇÃO DE RECURSOS DE PEQUENA MONTA		160.000,00		160.000,00
	AGRICULTURA SUSTENTÁVEL E GERADORA DE EMPREGO E R	2.000,00	30.000,00		32.000,00
20.608.0012.1.011	APOIO AO DESENVOLVIMENTO RURAL	2.000,00			2.000,00
20.608.0012.2.056	RECURSOS NATURAIS		30.000,00		30.000,00
	<b>Total</b>	<b>2.000,00</b>	<b>4.705.210,00</b>		<b>4.707.210,00</b>



## ANEXO VII – PROGRAMA DE TRABALHO POR UNIDADE ORÇAMENTÁRIA Orçamento para 2021

02.00.00 - PREFEITURA MUNICIPAL

02.14.00 - SECRETARIA MUNICIPAL DA AGRICULTURA

02.14.02 - FUNDO ESPECIAL DE DESPESA

<u>Classificação Funcional</u>	<u>Especificação</u>	<u>Projetos</u>	<u>Atividades</u>	<u>Operações Especiais</u>	<u>Total</u>
	AGRICULTURA		20.695,00		20.695,00
	PROMOÇÃO DA PRODUÇÃO AGROPECUÁRIA		20.695,00		20.695,00
	AGRICULTURA SUSTENTÁVEL E GERADORA DE EMPREGO E R		20.695,00		20.695,00
20.608.0012.2.053	MANUTENÇÃO DO FUNDO ESPECIAL DE DESPESA		20.695,00		20.695,00
	<b>Total</b>		<b>20.695,00</b>		<b>20.695,00</b>

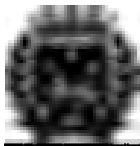

## ANEXO VII – PROGRAMA DE TRABALHO POR UNIDADE ORÇAMENTÁRIA Orçamento para 2021

02.00.00 - PREFEITURA MUNICIPAL

02.15.00 - SECRETARIA MUNICIPAL DE DESENVOLVIMENTO ECONÔMICO,

02.15.01 - GESTÃO ADMINISTRATIVA, DE DESENVOLVIMENTO SÓCIO EC

<u>Classificação Funcional</u>	<u>Especificação</u>	<u>Projetos</u>	<u>Atividades</u>	<u>Operações Especiais</u>	<u>Total</u>
	CIÊNCIA E TECNOLOGIA		9.501,00		9.501,00
	DIFUSÃO DO CONHECIMENTO CIENTÍFICO TECNOLÓGICO		9.501,00		9.501,00
	FOMENTO AO DESENVOLVIMENTO CIENTÍFICO, TECNOLÓGICO		9.501,00		9.501,00
19.573.0017.2.083	CIÊNCIA, INOVAÇÃO E TECNOLOGIA		9.501,00		9.501,00
	COMÉRCIO E SERVIÇOS		2.221.047,00		2.221.047,00
	PROMOÇÃO COMERCIAL		2.221.047,00		2.221.047,00
	GESTÃO PARTICIPATIVA E DESCENTRALIZADA		2.168.646,00		2.168.646,00
23.691.0001.2.001	IMPLANTAÇÃO DO SISTEMA DE GESTÃO INTELIGENTE - TER		2.123.646,00		2.123.646,00
23.691.0001.2.002	OTIMIZAÇÃO DE RECURSOS DE PEQUENA MONTA		45.000,00		45.000,00
	GESTÃO DEMOCRÁTICA E TRANSPARENTE		10.000,00		10.000,00
23.691.0002.2.011	PUBLICIDADE E TRANSPARÊNCIA DE INFORMAÇÕES		10.000,00		10.000,00
	FOMENTO AO DESENVOLVIMENTO CIENTÍFICO, TECNOLÓGICO		42.001,00		42.001,00
23.691.0017.2.081	DESENVOLVIMENTO SUSTENTÁVEL DO TURISMO, EMPREENDED		32.001,00		32.001,00
23.691.0017.2.082	PLANO DE INCENTIVO A BAURU		10.000,00		10.000,00
	FÓRUM REGIONAL DE DESENVOLVIMENTO		400,00		400,00
23.691.0018.2.086	FÓRUM REGIONAL DE DESENVOLVIMENTO		400,00		400,00
	<b>Total</b>		<b>2.230.548,00</b>		<b>2.230.548,00</b>



**ANEXO VII – PROGRAMA DE TRABALHO POR UNIDADE ORÇAMENTÁRIA** Orçamento para 2021

02.00.00 - PREFEITURA MUNICIPAL

02.15.00 - SECRETARIA MUNICIPAL DE DESENVOLVIMENTO ECONÓMICO,

02.15.02 - FUNDO MUNICIPAL DE TURISMO

<u>Classificação Funcional</u>	<u>Especificação</u>	<u>Projetos</u>	<u>Atividades</u>	<u>Operações Especiais</u>	<u>Total</u>
	COMÉRCIO E SERVIÇOS		250,00		250,00
	TURISMO		250,00		250,00
	FOMENTO AO DESENVOLVIMENTO CIENTÍFICO, TECNOLÓGICO		250,00		250,00
23.695.0017.2.084	MANUTENÇÃO DO FUNDO DO TURISMO		250,00		250,00
	<b>Total</b>		<b>250,00</b>		<b>250,00</b>

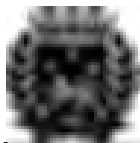

## ANEXO VII – PROGRAMA DE TRABALHO POR UNIDADE ORÇAMENTÁRIA Orçamento para 2021

02.00.00 - PREFEITURA MUNICIPAL

02.15.00 - SECRETARIA MUNICIPAL DE DESENVOLVIMENTO ECONÔMICO,

02.15.03 - FUNDO MUNICIPAL DE AQUISIÇÃO DE ÁREAS E OBRAS DE I

<u>Classificação Funcional</u>	<u>Especificação</u>	<u>Projetos</u>	<u>Atividades</u>	<u>Operações Especiais</u>	<u>Total</u>
	COMÉRCIO E SERVIÇOS		4.525,00		4.525,00
	PROMOÇÃO COMERCIAL		4.525,00		4.525,00
	FOMENTO AO DESENVOLVIMENTO CIENTÍFICO, TECNOLÓGICO		4.525,00		4.525,00
23.691.0017.2.085	MANUTENÇÃO DO FUNDO DOS DISTRITOS		4.525,00		4.525,00
	<b>Total</b>		<b>4.525,00</b>		<b>4.525,00</b>





## ANEXO VII – PROGRAMA DE TRABALHO POR UNIDADE ORÇAMENTÁRIA Orçamento para 2021

02.00.00 - PREFEITURA MUNICIPAL

02.16.00 - ENCARGOS GERAIS

02.16.01 - GESTÃO DOS ENCARGOS GERAIS

<u>Classificação Funcional</u>	<u>Especificação</u>	<u>Projetos</u>	<u>Atividades</u>	<u>Operações Especiais</u>	<u>Total</u>
	ENCARGOS ESPECIAIS			89.505.375,00	89.505.375,00
	REFINANCIAMENTO DA DÍVIDA INTERNA			23.410.000,00	23.410.000,00
	ENCARGOS - PREFEITURA			23.410.000,00	23.410.000,00
28.841.1000.0.003	PAGAMENTO DA DÍVIDA - FUNPREV			20.943.000,00	20.943.000,00
28.841.1000.0.006	PAGAMENTO DA DÍVIDA - DAE			1.606.000,00	1.606.000,00
28.841.1000.0.011	PAGAMENTO DA DÍVIDA - EMDURB			861.000,00	861.000,00
	REFINANCIAMENTO DA DÍVIDA EXTERNA			15.028.000,00	15.028.000,00
	ENCARGOS - PREFEITURA			15.028.000,00	15.028.000,00
28.842.1000.0.002	PAGAMENTO DA DÍVIDA - FEDERALIZAÇÃO			8.160.000,00	8.160.000,00
28.842.1000.0.005	PAGAMENTO DA DÍVIDA - PASEP			548.000,00	548.000,00
28.842.1000.0.012	PAGAMENTO DA DÍVIDA FINANCIAMENTO - COHAB			2.000.000,00	2.000.000,00
28.842.1000.0.013	PAGAMENTO DA DÍVIDA FINANCIAMENTO - PAC MOBILIDADE			4.320.000,00	4.320.000,00
	OUTROS ENCARGOS ESPECIAIS			51.067.375,00	51.067.375,00
	ENCARGOS - PREFEITURA			51.067.375,00	51.067.375,00
28.846.1000.0.001	APOSENTADORIAS E PENSÕES			120.000,00	120.000,00
28.846.1000.0.007	DEPÓSITOS JUDICIAIS			250.000,00	250.000,00
28.846.1000.0.008	PRECATÓRIOS ALIMENTÍCIOS			593.472,00	593.472,00
28.846.1000.0.009	PRECATÓRIOS JUDICIAIS			17.362.943,00	17.362.943,00
28.846.1000.0.010	APORTE ATUARIAL FUNPREV			31.240.960,00	31.240.960,00
28.846.1000.0.019	PAGAMENTOS DE REQUISITÓRIOS DE PEQUENA MONTA			1.500.000,00	1.500.000,00
	RESERVA DE CONTINGÊNCIA				2.500.000,00
	RESERVA DE CONTINGÊNCIA				2.500.000,00
	ENCARGOS - PREFEITURA				2.500.000,00
99.999.1000.9.999	RESERVA DE CONTINGÊNCIA				2.500.000,00
	<b>Total</b>			<b>89.505.375,00</b>	<b>92.005.375,00</b>

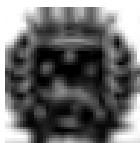

## ANEXO VII – PROGRAMA DE TRABALHO POR UNIDADE ORÇAMENTÁRIA Orçamento para 2021

03.00.00 - FUNDAÇÃO DE PREV. SERV. PÚB. MUN. EFETIVOS - FUNPR

03.01.00 - GESTÃO PREVIDENCIÁRIA MUNICIPAL

03.01.01 - CONSELHOS

<u>Classificação Funcional</u>	<u>Especificação</u>	<u>Projetos</u>	<u>Atividades</u>	<u>Operações Especiais</u>	<u>Total</u>
	PREVIDÊNCIA SOCIAL		180.000,00		180.000,00
	PREVIDÊNCIA DO REGIME ESTATUTÁRIO		180.000,00		180.000,00
	GESTÃO PREVIDENCIÁRIA MUNICIPAL		180.000,00		180.000,00
09.272.0021.2.090	ADMINISTRAÇÃO GERAL FUNPREV		180.000,00		180.000,00
	<b>Total</b>		<b>180.000,00</b>		<b>180.000,00</b>

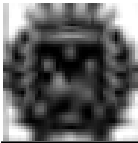

## ANEXO VII – PROGRAMA DE TRABALHO POR UNIDADE ORÇAMENTÁRIA Orçamento para 2021

03.00.00 - FUNDAÇÃO DE PREV. SERV. PÚB. MUN. EFETIVOS - FUNPR

03.01.00 - GESTÃO PREVIDENCIÁRIA MUNICIPAL

03.01.02 - PRESIDÊNCIA

<u>Classificação Funcional</u>	<u>Especificação</u>	<u>Projetos</u>	<u>Atividades</u>	<u>Operações Especiais</u>	<u>Total</u>
	PREVIDÊNCIA SOCIAL		385.000,00		385.000,00
	PREVIDÊNCIA DO REGIME ESTATUTÁRIO		385.000,00		385.000,00
	GESTÃO PREVIDENCIÁRIA MUNICIPAL		385.000,00		385.000,00
09.272.0021.2.091	ADMINISTRAÇÃO GERAL FUNPREV		385.000,00		385.000,00
	<b>Total</b>		<b>385.000,00</b>		<b>385.000,00</b>

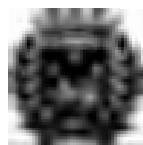

## ANEXO VII – PROGRAMA DE TRABALHO POR UNIDADE ORÇAMENTÁRIA Orçamento para 2021

03.00.00 - FUNDAÇÃO DE PREV. SERV. PÚB. MUN. EFETIVOS - FUNPR

03.01.00 - GESTÃO PREVIDENCIÁRIA MUNICIPAL

03.01.03 - PROCURADORIA JURÍDICA

<u>Classificação Funcional</u>	<u>Especificação</u>	<u>Projetos</u>	<u>Atividades</u>	<u>Operações Especiais</u>	<u>Total</u>
	PREVIDÊNCIA SOCIAL		432.000,00		432.000,00
	PREVIDÊNCIA DO REGIME ESTATUTÁRIO		432.000,00		432.000,00
	GESTÃO PREVIDENCIÁRIA MUNICIPAL		432.000,00		432.000,00
09.272.0021.2.092	ADMINISTRAÇÃO GERAL FUNPREV		432.000,00		432.000,00
	<b>Total</b>		<b>432.000,00</b>		<b>432.000,00</b>

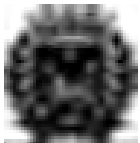

## ANEXO VII – PROGRAMA DE TRABALHO POR UNIDADE ORÇAMENTÁRIA Orçamento para 2021

03.00.00 - FUNDAÇÃO DE PREV. SERV. PÚB. MUN. EFETIVOS - FUNPR

03.01.00 - GESTÃO PREVIDENCIÁRIA MUNICIPAL

03.01.04 - DIVISÃO ADMINISTRATIVA

<u>Classificação Funcional</u>	<u>Especificação</u>	<u>Projetos</u>	<u>Atividades</u>	<u>Operações Especiais</u>	<u>Total</u>
	PREVIDÊNCIA SOCIAL	20.000,00	5.569.620,00		5.589.620,00
	PREVIDÊNCIA DO REGIME ESTATUTÁRIO	20.000,00	5.569.620,00		5.589.620,00
	GESTÃO PREVIDENCIÁRIA MUNICIPAL	20.000,00	5.569.620,00		5.589.620,00
09.272.0021.1.022	CONSTRUÇÃO DE SEDE	20.000,00			20.000,00
09.272.0021.2.093	ADMINISTRAÇÃO GERAL FUNPREV		5.569.620,00		5.569.620,00
	<b>Total</b>	<b>20.000,00</b>	<b>5.569.620,00</b>		<b>5.589.620,00</b>

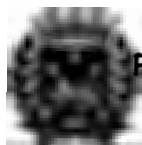

## ANEXO VII – PROGRAMA DE TRABALHO POR UNIDADE ORÇAMENTÁRIA Orçamento para 2021

03.00.00 - FUNDAÇÃO DE PREV. SERV. PÚB. MUN. EFETIVOS - FUNPR

03.01.00 - GESTÃO PREVIDENCIÁRIA MUNICIPAL

03.01.05 - DIVISÃO PREVIDENCIÁRIA

<u>Classificação Funcional</u>	<u>Especificação</u>	<u>Projetos</u>	<u>Atividades</u>	<u>Operações Especiais</u>	<u>Total</u>
	PREVIDÊNCIA SOCIAL		189.823.447,00		189.823.447,00
	PREVIDÊNCIA DO REGIME ESTATUTÁRIO		189.823.447,00		189.823.447,00
	GESTÃO PREVIDENCIÁRIA MUNICIPAL		189.823.447,00		189.823.447,00
09.272.0021.2.094	PAGAMENTO DE BENEFÍCIOS		1.781.000,00		1.781.000,00
09.272.0021.2.097	ADMINISTRAÇÃO GERAL FUNPREV		188.042.447,00		188.042.447,00
	<b>Total</b>		<b>189.823.447,00</b>		<b>189.823.447,00</b>

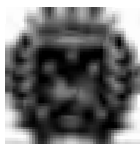

## ANEXO VII – PROGRAMA DE TRABALHO POR UNIDADE ORÇAMENTÁRIA Orçamento para 2021

03.00.00 - FUNDAÇÃO DE PREV. SERV. PÚB. MUN. EFETIVOS - FUNPR

03.01.00 - GESTÃO PREVIDENCIÁRIA MUNICIPAL

03.01.06 - DIVISÃO FINANCEIRA

<u>Classificação Funcional</u>	<u>Especificação</u>	<u>Projetos</u>	<u>Atividades</u>	<u>Operações Especiais</u>	<u>Total</u>
	PREVIDÊNCIA SOCIAL		840.700,00		840.700,00
	PREVIDÊNCIA DO REGIME ESTATUTÁRIO		840.700,00		840.700,00
	GESTÃO PREVIDENCIÁRIA MUNICIPAL		840.700,00		840.700,00
09.272.0021.2.095	ADMINISTRAÇÃO GERAL FUNPREV		727.000,00		727.000,00
09.272.0021.2.098	MANUTENÇÃO DE ADIANTAMENTOS FUNPREV		93.700,00		93.700,00
09.272.0021.2.099	PROPAGANDA E PUBLICIDADE FUNPREV		20.000,00		20.000,00
	<b>Total</b>		<b>840.700,00</b>		<b>840.700,00</b>

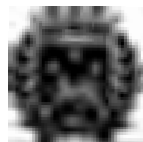

## ANEXO VII – PROGRAMA DE TRABALHO POR UNIDADE ORÇAMENTÁRIA Orçamento para 2021

03.00.00 - FUNDAÇÃO DE PREV. SERV. PÚB. MUN. EFETIVOS - FUNPR

03.02.00 - ENCARGOS GERAIS - FUNPREV

03.02.01 - ENCARGOS GERAIS

<u>Classificação Funcional</u>	<u>Especificação</u>	<u>Projetos</u>	<u>Atividades</u>	<u>Operações Especiais</u>	<u>Total</u>
	ENCARGOS ESPECIAIS			1.140.000,00	1.140.000,00
	OUTROS ENCARGOS ESPECIAIS			1.140.000,00	1.140.000,00
	ENCARGOS GERAIS - FUNPREV			1.140.000,00	1.140.000,00
28.846.1001.0.014	SENTENÇAS JUDICIAIS ADMINISTRATIVOS			30.000,00	30.000,00
28.846.1001.0.015	SENTENÇAS JUDICIAIS BENEFICIOS			1.110.000,00	1.110.000,00
	RESERVA DE CONTINGÊNCIA				100.000,00
	RESERVA DO RPPS				100.000,00
	ENCARGOS GERAIS - FUNPREV				100.000,00
99.997.1001.9.999	RESERVA DE CONTINGÊNCIA				100.000,00
	<b>Total</b>			<b>1.140.000,00</b>	<b>1.240.000,00</b>



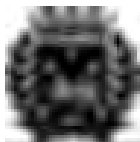

## ANEXO VII – PROGRAMA DE TRABALHO POR UNIDADE ORÇAMENTÁRIA Orçamento para 2021

04.00.00 - EMPRESA DE DESENVOLVIMENTO URBANO DE BAURU-EMDURB

04.01.00 - EMPRESA DE DESENVOLVIMENTO URBANO DE BAURU

04.01.01 - GABINETE DO PRESIDENTE E DEMAIS DEPENDÊNCIAS

<u>Classificação Funcional</u>	<u>Especificação</u>	<u>Projetos</u>	<u>Atividades</u>	<u>Operações Especiais</u>	<u>Total</u>
	URBANISMO		64.069.406,00		64.069.406,00
	SERVIÇOS URBANOS		64.069.406,00		64.069.406,00
	ADMINISTRAÇÃO GERAL - EMDURB		64.069.406,00		64.069.406,00
15.452.0022.2.100	ADMINISTRAÇÃO GERAL - EMDURB		63.938.406,00		63.938.406,00
15.452.0022.2.101	MANUTENÇÃO DE ADIANTAMENTOS		81.000,00		81.000,00
15.452.0022.2.102	PUBLICIDADE E PROPAGANDA		50.000,00		50.000,00
	<b>Total</b>		<b>64.069.406,00</b>		<b>64.069.406,00</b>

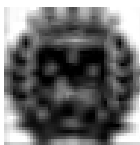

## ANEXO VII – PROGRAMA DE TRABALHO POR UNIDADE ORÇAMENTÁRIA Orçamento para 2021

04.00.00 - EMPRESA DE DESENVOLVIMENTO URBANO DE BAURU-EMDURB

04.02.00 - ENCARGOS GERAIS - EMDURB

04.02.01 - ENCARGOS GERAIS - EMDURB

<u>Classificação Funcional</u>	<u>Especificação</u>	<u>Projetos</u>	<u>Atividades</u>	<u>Operações Especiais</u>	<u>Total</u>
	ENCARGOS ESPECIAIS			2.923.000,00	2.923.000,00
	OUTROS ENCARGOS ESPECIAIS			2.923.000,00	2.923.000,00
	ENCARGOS GERAIS - EMDURB			2.923.000,00	2.923.000,00
28.846.1002.0.016	DÍVIDAS E ENCARGOS - INTERNA			942.000,00	942.000,00
28.846.1002.0.017	DÍVIDAS E ENCARGOS EMDURB			1.981.000,00	1.981.000,00
	RESERVA DE CONTINGÊNCIA				300.000,00
	RESERVA DE CONTINGÊNCIA				300.000,00
	ENCARGOS GERAIS - EMDURB				300.000,00
99.999.1002.9.999	RESERVA DE CONTINGÊNCIA				300.000,00
	<b>Total</b>			<b>2.923.000,00</b>	<b>3.223.000,00</b>



## ANEXO VII – PROGRAMA DE TRABALHO POR UNIDADE ORÇAMENTÁRIA Orçamento para 2021

05.00.00 - DEPARTAMENTO DE ÁGUA E ESGOTO - DAE

05.01.00 - GABINETE DO PRESIDENTE E DEPENDÊNCIAS

05.01.01 - DIVISÃO ADMINISTRATIVA

Classificação Funcional	Especificação	Projetos	Atividades	Operações Especiais	Total
	SANEAMENTO	400.000,00	75.333.002,00		75.733.002,00
	FORMAÇÃO DE RECURSOS HUMANOS		60.000,00		60.000,00
	GESTÃO ADMINISTRATIVA DO DEPARTAMENTO DE ÁGUA E ES		60.000,00		60.000,00
17.128.0023.2.104	TREINAMENTOS E CURSOS		60.000,00		60.000,00
	SANEAMENTO BÁSICO URBANO	400.000,00	75.273.002,00		75.673.002,00
	GESTÃO ADMINISTRATIVA DO DEPARTAMENTO DE ÁGUA E ES		75.273.002,00		75.273.002,00
17.512.0023.2.103	DESPESAS COM PESSOAL E ENCARGOS SOCIAIS		59.315.468,00		59.315.468,00
17.512.0023.2.105	ADIANTAMENTO		16.000,00		16.000,00
17.512.0023.2.140	PROPAGANDA E PUBLICIDADE		25.000,00		25.000,00
17.512.0023.2.141	MANUTENÇÃO DAS AÇÕES DA UNIDADE		15.916.534,00		15.916.534,00
	MODERNIZAÇÃO E AMPLIAÇÃO DO SISTEMA DE ABASTECIMEN	400.000,00			400.000,00
17.512.0025.1.023	AMPLIAÇÃO E MODERNIZAÇÃO DO SISTEMA DE ABASTECIMEN	400.000,00			400.000,00
	<b>Total</b>	<b>400.000,00</b>	<b>75.333.002,00</b>		<b>75.733.002,00</b>



## ANEXO VII – PROGRAMA DE TRABALHO POR UNIDADE ORÇAMENTÁRIA Orçamento para 2021

05.00.00 - DEPARTAMENTO DE ÁGUA E ESGOTO - DAE

05.01.00 - GABINETE DO PRESIDENTE E DEPENDÊNCIAS

05.01.02 - DIVISÃO DE PLANEJAMENTO

Classificação Funcional	Especificação	Projetos	Atividades	Operações Especiais	Total
	SANEAMENTO	2.000.000,00	1.252.500,00		1.252.500,00
	TECNOLOGIA DA INFORMATIZAÇÃO		103.000,00		103.000,00
	GESTÃO ADMINISTRATIVA DO DEPARTAMENTO DE ÁGUA E ES		103.000,00		103.000,00
17.126.0023.2.108	AQUISIÇÃO DE EQUIPAMENTOS DE INFORMÁTICA		103.000,00		103.000,00
	SANEAMENTO BÁSICO URBANO	2.000.000,00	1.149.500,00		1.149.500,00
	GESTÃO ADMINISTRATIVA DO DEPARTAMENTO DE ÁGUA E ES		1.149.500,00		1.149.500,00
17.512.0023.2.105	ADIANTAMENTO		10.000,00		10.000,00
17.512.0023.2.110	CUSTEIO DO PROGRAMA DE CONTROLE DE PERDAS		1.030.000,00		1.030.000,00
17.512.0023.2.135	MANUTENÇÃO DAS AÇÕES DE INFORMÁTICA		103.500,00		103.500,00
17.512.0023.2.141	MANUTENÇÃO DAS AÇÕES DA UNIDADE		6.000,00		6.000,00
	MANUTENÇÃO E APLICAÇÃO DOS SISTEMAS OPERADOS PELO	2.000.000,00			2.000.000,00
17.512.0026.1.025	AMPLIAÇÃO DO SISTEMA DE ABASTECIMENTO DE ÁGUA	2.000.000,00			2.000.000,00
	<b>Total</b>	<b>2.000.000,00</b>	<b>1.252.500,00</b>		<b>3.252.500,00</b>

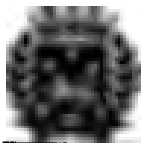

## ANEXO VII – PROGRAMA DE TRABALHO POR UNIDADE ORÇAMENTÁRIA Orçamento para 2021

05.00.00 - DEPARTAMENTO DE ÁGUA E ESGOTO - DAE

05.01.00 - GABINETE DO PRESIDENTE E DEPENDÊNCIAS

05.01.03 - DIVISÃO FINANCEIRA

<u>Classificação Funcional</u>	<u>Especificação</u>	<u>Projetos</u>	<u>Atividades</u>	<u>Operações Especiais</u>	<u>Total</u>
	SANEAMENTO		6.900.417,00		6.900.417,00
	SANEAMENTO BÁSICO URBANO		6.900.417,00		6.900.417,00
	GESTÃO ADMINISTRATIVA DO DEPARTAMENTO DE ÁGUA E ES		6.900.417,00		6.900.417,00
17.512.0023.2.105	ADIANTAMENTO		2.000,00		2.000,00
17.512.0023.2.135	MANUTENÇÃO DAS AÇÕES DE INFORMÁTICA		160.000,00		160.000,00
17.512.0023.2.136	PAGAMENTO DE INDENIZAÇÕES E RESTITUIÇÕES		100.000,00		100.000,00
17.512.0023.2.141	MANUTENÇÃO DAS AÇÕES DA UNIDADE		6.638.417,00		6.638.417,00
	<b>Total</b>		<b>6.900.417,00</b>		<b>6.900.417,00</b>



## ANEXO VII – PROGRAMA DE TRABALHO POR UNIDADE ORÇAMENTÁRIA Orçamento para 2021

05.00.00 - DEPARTAMENTO DE ÁGUA E ESGOTO - DAE

05.01.00 - GABINETE DO PRESIDENTE E DEPENDÊNCIAS

05.01.04 - DIVISÃO DE ASSUNTOS JURÍDICOS

<u>Classificação Funcional</u>	<u>Especificação</u>	<u>Projetos</u>	<u>Atividades</u>	<u>Operações Especiais</u>	<u>Total</u>
	SANEAMENTO		1.040.400,00		1.040.400,00
	AÇÃO JUDICIÁRIA		900.000,00		900.000,00
	GESTÃO ADMINISTRATIVA DO DEPARTAMENTO DE ÁGUA E ES		900.000,00		900.000,00
17.061.0023.2.117	CUSTO COM PAGAMENTO DE DESPESAS JUDICIAIS EM GERAL		900.000,00		900.000,00
	SANEAMENTO BÁSICO URBANO		140.400,00		140.400,00
	GESTÃO ADMINISTRATIVA DO DEPARTAMENTO DE ÁGUA E ES		140.400,00		140.400,00
17.512.0023.2.105	ADIANTAMENTO		8.400,00		8.400,00
17.512.0023.2.141	MANUTENÇÃO DAS AÇÕES DA UNIDADE		132.000,00		132.000,00
	<b>Total</b>		<b>1.040.400,00</b>		<b>1.040.400,00</b>

ANEXO VII – PROGRAMA DE TRABALHO POR UNIDADE ORÇAMENTÁRIA Orçamento para 2021

05.00.00 - DEPARTAMENTO DE ÁGUA E ESGOTO - DAE  
 05.01.00 - GABINETE DO PRESIDENTE E DEPENDÊNCIAS  
 05.01.05 - DIVISÃO DE APOIO OPERACIONAL

<u>Classificação Funcional</u>	<u>Especificação</u>	<u>Projetos</u>	<u>Atividades</u>	<u>Operações Especiais</u>	<u>Total</u>
	SANEAMENTO		5.162.175,00		5.162.175,00
	SANEAMENTO BÁSICO URBANO		5.162.175,00		5.162.175,00
	GESTÃO ADMINISTRATIVA DO DEPARTAMENTO DE ÁGUA E ES		84.000,00		84.000,00
17.512.0023.2.105	ADIANTAMENTO		84.000,00		84.000,00
	MANUTENÇÃO DA FROTA		5.078.175,00		5.078.175,00
17.512.0024.2.118	MANUTENÇÃO DA FROTA DO DEPARTAMENTO		3.608.645,00		3.608.645,00
17.512.0024.2.121	AQUISIÇÃO DE VIATURAS		1.469.530,00		1.469.530,00
	<b>Total</b>		<b>5.162.175,00</b>		<b>5.162.175,00</b>



## ANEXO VII – PROGRAMA DE TRABALHO POR UNIDADE ORÇAMENTÁRIA Orçamento para 2021

05.00.00 - DEPARTAMENTO DE ÁGUA E ESGOTO - DAE

05.01.00 - GABINETE DO PRESIDENTE E DEPENDÊNCIAS

05.01.06 - DIVISÃO DE PRODUÇÃO E RESERVAÇÃO

<u>Classificação Funcional</u>	<u>Especificação</u>	<u>Projetos</u>	<u>Atividades</u>	<u>Operações Especiais</u>	<u>Total</u>
	SANEAMENTO	9.930.000,00	32.021.000,00		41.951.000,00
	SANEAMENTO BÁSICO URBANO	9.930.000,00	32.021.000,00		41.951.000,00
	GESTÃO ADMINISTRATIVA DO DEPARTAMENTO DE ÁGUA E ES		26.101.000,00		26.101.000,00
17.512.0023.2.141	MANUTENÇÃO DAS AÇÕES DA UNIDADE		26.101.000,00		26.101.000,00
	MODERNIZAÇÃO E AMPLIAÇÃO DO SISTEMA DE ABASTECIMEN	9.930.000,00	920.000,00		10.850.000,00
17.512.0025.1.031	AMPLIAÇÃO E MODERNIZAÇÃO DO SISTEMA DE PRODUÇÃO	3.500.000,00			3.500.000,00
17.512.0025.1.032	MODERNIZAÇÃO DA CAPTAÇÃO E ESTAÇÃO DE TRATAMENTO D	1.100.000,00			1.100.000,00
17.512.0025.1.033	PERFURAÇÃO DE POÇOS	2.100.000,00			2.100.000,00
17.512.0025.1.034	CONSTRUÇÃO DE RESERVATÓRIOS	3.200.000,00			3.200.000,00
17.512.0025.1.035	AUTOMAÇÃO DO SISTEMA DE PRODUÇÃO, RESERVAÇÃO E DIS	30.000,00			30.000,00
17.512.0025.2.105	ADIANTAMENTO		50.000,00		50.000,00
17.512.0025.2.124	PROGRAMA DE EDUCAÇÃO E PRESERVAÇÃO AMBIENTAL		2.000,00		2.000,00
17.512.0025.2.125	COBRANÇA PELO USO DA ÁGUA		868.000,00		868.000,00
	MANUTENÇÃO E APLICAÇÃO DOS SISTEMAS OPERADOS PELO		5.000.000,00		5.000.000,00
17.512.0026.2.127	MANUTENÇÃO DOS SERVIÇOS DE SANEAMENTO BÁSICO		5.000.000,00		5.000.000,00
	<b>Total</b>	<b>9.930.000,00</b>	<b>32.021.000,00</b>		<b>41.951.000,00</b>



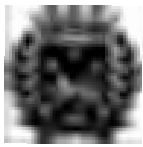

**ANEXO VII – PROGRAMA DE TRABALHO POR UNIDADE ORÇAMENTÁRIA** Orçamento para 2021

05.00.00 - DEPARTAMENTO DE ÁGUA E ESGOTO - DAE  
 05.01.00 - GABINETE DO PRESIDENTE E DEPENDÊNCIAS  
 05.01.07 - DIVISÃO TÉCNICA

<u>Classificação Funcional</u>	<u>Especificação</u>	<u>Projetos</u>	<u>Atividades</u>	<u>Operações Especiais</u>	<u>Total</u>
	SANEAMENTO	1.011.000,00	7.403.400,00		8.414.400,00
	SANEAMENTO BÁSICO URBANO	1.011.000,00	7.403.400,00		8.414.400,00
	GESTÃO ADMINISTRATIVA DO DEPARTAMENTO DE ÁGUA E ES		731.400,00		731.400,00
17.512.0023.2.105	ADIANTAMENTO		21.400,00		21.400,00
17.512.0023.2.141	MANUTENÇÃO DAS AÇÕES DA UNIDADE MODERNIZAÇÃO E AMPLIAÇÃO DO SISTEMA DE ABASTECIMEN	1.011.000,00	710.000,00		1.011.000,00
17.512.0025.1.036	AMPLIAÇÃO E MANUTENÇÃO DAS REDES DE ÁGUA MANUTENÇÃO E APLICAÇÃO DOS SISTEMAS OPERADOS PELO	1.011.000,00	6.672.000,00		8.672.000,00
17.512.0026.2.127	MANUTENÇÃO DOS SERVIÇOS DE SANEAMENTO BÁSICO		2.651.000,00		2.651.000,00
17.512.0026.2.130	USINA DE ASFALTO		2.601.000,00		2.601.000,00
17.512.0026.2.138	MANUTENÇÃO DAS REDES DE ESGOTO		1.420.000,00		1.420.000,00
	<b>Total</b>	<b>1.011.000,00</b>	<b>7.403.400,00</b>		<b>8.414.400,00</b>



## ANEXO VII – PROGRAMA DE TRABALHO POR UNIDADE ORÇAMENTÁRIA Orçamento para 2021

05.00.00 - DEPARTAMENTO DE ÁGUA E ESGOTO - DAE

05.01.00 - GABINETE DO PRESIDENTE E DEPENDÊNCIAS

05.01.08 - FUNDO MUNICIPAL PARA CONSTRUÇÃO DO SIST. DE TRAT.

<u>Classificação Funcional</u>	<u>Especificação</u>	<u>Projetos</u>	<u>Atividades</u>	<u>Operações Especiais</u>	<u>Total</u>
	SANEAMENTO	11.977.671,00	2.310.200,00		14.287.871,00
	SANEAMENTO BÁSICO URBANO	11.977.671,00	2.310.200,00		14.287.871,00
	MANUTENÇÃO E APLICAÇÃO DOS SISTEMAS OPERADOS PELO	11.977.671,00	2.310.200,00		14.287.871,00
17.512.0026.1.029	IMPLANTAÇÃO DO SISTEMA DE COLETOR DE ESGOTO SANITÁ	2.000,00			2.000,00
17.512.0026.1.037	DESAPROPRIAÇÕES	10.000,00			10.000,00
17.512.0026.1.038	CONSTRUÇÃO DA ESTAÇÃO DE TRATAMENTO DE ESGOTO	9.217.000,00			9.217.000,00
17.512.0026.1.039	CONSTRUÇÃO DE INTERCEPTORES	992.000,00			992.000,00
17.512.0026.1.040	AMPLIAÇÃO DAS ESTAÇÕES DE TRATAMENTO DE ESGOTO	701.000,00			701.000,00
17.512.0026.1.041	IMPLANTAÇÃO E AMPLIAÇÃO DO SISTEMA COLETOR DE ESGO	1.055.671,00			1.055.671,00
17.512.0026.2.136	PAGAMENTO DE INDENIZAÇÕES E RESTITUIÇÕES		1.000,00		1.000,00
17.512.0026.2.139	MANUTENÇÃO DAS AÇÕES DO TRATAMENTO DE ESGOTO		2.309.200,00		2.309.200,00
	<b>Total</b>	<b>11.977.671,00</b>	<b>2.310.200,00</b>		<b>14.287.871,00</b>

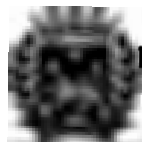

## ANEXO VII – PROGRAMA DE TRABALHO POR UNIDADE ORÇAMENTÁRIA Orçamento para 2021

05.00.00 - DEPARTAMENTO DE ÁGUA E ESGOTO - DAE

05.02.00 - ENCARGOS GERAIS

05.02.01 - ENCARGOS GERAIS

<u>Classificação Funcional</u>	<u>Especificação</u>	<u>Projetos</u>	<u>Atividades</u>	<u>Operações Especiais</u>	<u>Total</u>
	ENCARGOS ESPECIAIS			2.900.000,00	2.900.000,00
	OUTROS ENCARGOS ESPECIAIS			2.900.000,00	2.900.000,00
	GESTÃO ADMINISTRATIVA DO DEPARTAMENTO DE ÁGUA E ES			2.900.000,00	2.900.000,00
28.846.0023.0.018	DÍVIDAS E ENCARGOS - DAE			2.900.000,00	2.900.000,00
	RESERVA DE CONTINGÊNCIA				200.000,00
	RESERVA DE CONTINGÊNCIA				200.000,00
	GESTÃO ADMINISTRATIVA DO DEPARTAMENTO DE ÁGUA E ES				200.000,00
99.999.0023.9.999	RESERVA DE CONTINGÊNCIA				200.000,00
	<b>Total</b>			<b>2.900.000,00</b>	<b>3.100.000,00</b>

Anexo VIII – Programa de trabalho por  
funções, subfunções e programas.

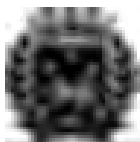

ANEXO VIII – PROGRAMA DE TRABALHO POR FUNÇÕES, SUBFUNÇÕES E PROGRAMAS

Orçamento para 2021

Classificação Funcional	Especificação	Projetos	Atividades	Operações Especiais	Total
	LEGISLATIVA		21.675.160,00		21.675.160,00
	AÇÃO LEGISLATIVA		21.675.160,00		21.675.160,00
01.031.0027	GESTÃO LEGISLATIVA ESSENCIAL À JUSTIÇA		21.675.160,00		21.675.160,00
	DEFESA DA ORDEM JURÍDICA		12.737.350,00		12.737.350,00
03.091.0001	GESTÃO PARTICIPATIVA E DESCENTRALIZADA ADMINISTRAÇÃO	200.000,00	61.468.716,00		61.668.716,00
	ADMINISTRAÇÃO GERAL	200.000,00	32.692.593,00		32.892.593,00
04.122.0001	GESTÃO PARTICIPATIVA E DESCENTRALIZADA ADMINISTRAÇÃO FINANCEIRA	200.000,00	32.692.593,00		32.892.593,00
04.123.0001	GESTÃO PARTICIPATIVA E DESCENTRALIZADA ORDENAMENTO TERRITORIAL		28.213.117,00		28.213.117,00
			36.005,00		36.005,00
04.127.0001	GESTÃO PARTICIPATIVA E DESCENTRALIZADA FORMAÇÃO DE RECURSOS HUMANOS		36.005,00		36.005,00
			17.001,00		17.001,00
04.128.0001	GESTÃO PARTICIPATIVA E DESCENTRALIZADA COMUNICAÇÃO SOCIAL		17.001,00		17.001,00
			450.000,00		450.000,00
04.131.0002	GESTÃO DEMOCRÁTICA E TRANSPARENTE DEFESA TERRESTRE		450.000,00		450.000,00
			60.000,00		60.000,00
04.153.0001	GESTÃO PARTICIPATIVA E DESCENTRALIZADA SEGURANÇA PÚBLICA	55.000,00	1.680.115,00		1.735.115,00
	DEFESA CIVIL	55.000,00	1.680.115,00		1.735.115,00
06.182.0013	DEFESA CIVIL ASSISTÊNCIA SOCIAL	55.000,00	1.680.115,00		1.735.115,00
		1.001,00	68.157.593,00		68.158.594,00
	ASSISTÊNCIA AO IDOSO		87.850,00		87.850,00
08.241.0001	GESTÃO PARTICIPATIVA E DESCENTRALIZADA		10.200,00		10.200,00
08.241.0009	GESTÃO DO SUAS, DA CRIANÇA E ADOLESCENTES E FU ASSISTÊNCIA À CRIANÇA E AO ADOLESCENTE		77.650,00		77.650,00
			1.914.770,00		1.914.770,00
08.243.0001	GESTÃO PARTICIPATIVA E DESCENTRALIZADA		5.000,00		5.000,00
08.243.0002	GESTÃO DEMOCRÁTICA E TRANSPARENTE		100,00		100,00
08.243.0009	GESTÃO DO SUAS, DA CRIANÇA E ADOLESCENTES E FU		1.909.670,00		1.909.670,00



## ANEXO VIII – PROGRAMA DE TRABALHO POR FUNÇÕES, SUBFUNÇÕES E PROGRAMAS

Orçamento para 2021

	ASSISTÊNCIA COMUNITÁRIA	1.001,00	66.154.973,00	66.155.974,00
08.244.0001	GESTÃO PARTICIPATIVA E DESCENTRALIZADA		16.638.601,00	16.638.601,00
08.244.0009	GESTÃO DO SUAS, DA CRIANÇA E ADOLESCENTES E FU PREVIDÊNCIA SOCIAL	1.001,00	49.516.372,00	49.517.373,00
	PREVIDÊNCIA DO REGIME ESTATUTÁRIO	20.000,00	197.230.767,00	197.250.767,00
09.272.0021	GESTÃO PREVIDENCIÁRIA MUNICIPAL SAÚDE	20.000,00	197.230.767,00	197.250.767,00
	TECNOLOGIA DA INFORMATIZAÇÃO		1.776.000,00	1.776.000,00
10.126.0007	GESTÃO NA REDE PÚBLICA DE SAÚDE ATENÇÃO BÁSICA	134.838,00	254.479.200,00	254.614.038,00
10.301.0001	GESTÃO PARTICIPATIVA E DESCENTRALIZADA		389.296,00	389.296,00
10.301.0002	GESTÃO DEMOCRÁTICA E TRANSPARENTE		110.455,00	110.455,00
10.301.0006	ATENÇÃO À SAÚDE		60.289.900,00	60.289.900,00
10.301.0007	GESTÃO NA REDE PÚBLICA DE SAÚDE		193.689.549,00	193.689.549,00
10.301.0008	INVESTIMENTOS NA REDE PÚBLICA DE SAÚDE EDUCAÇÃO	134.838,00	241.990.190,00	246.655.956,00
	ALIMENTAÇÃO E NUTRIÇÃO	4.665.766,00	15.218.646,00	15.218.646,00
12.306.0005	PROGRAMAS COMPLEMENTARES A EDUCAÇÃO - ENSINO FUNDAMENTAL	1.502.172,00	90.389.482,00	91.891.654,00
12.361.0001	GESTÃO PARTICIPATIVA E DESCENTRALIZADA		80.000,00	80.000,00
12.361.0002	GESTÃO DEMOCRÁTICA E TRANSPARENTE		14.000,00	14.000,00
12.361.0003	GESTÃO DO SISTEMA DE ENSINO DA EDUCAÇÃO MUNIC		81.729.350,00	81.729.350,00
12.361.0004	AQUISIÇÕES DE NOVAS UNIDADES ESCOLARES, CONST	1.502.172,00		1.502.172,00
12.361.0005	PROGRAMAS COMPLEMENTARES A EDUCAÇÃO - ENSINO MÉDIO		8.566.132,00	8.566.132,00
			32.650,00	32.650,00
12.362.0005	PROGRAMAS COMPLEMENTARES A EDUCAÇÃO - EDUCAÇÃO INFANTIL	3.163.594,00	124.163.287,00	127.326.881,00
12.365.0001	GESTÃO PARTICIPATIVA E DESCENTRALIZADA		120.000,00	120.000,00
12.365.0002	GESTÃO DEMOCRÁTICA E TRANSPARENTE		20.000,00	20.000,00
12.365.0003	GESTÃO DO SISTEMA DE ENSINO DA EDUCAÇÃO MUNIC		124.023.287,00	124.023.287,00
12.365.0004	AQUISIÇÕES DE NOVAS UNIDADES ESCOLARES, CONST	3.163.594,00		3.163.594,00



## ANEXO VIII – PROGRAMA DE TRABALHO POR FUNÇÕES, SUBFUNÇÕES E PROGRAMAS

Orçamento para 2021

	EDUCAÇÃO DE JOVENS E ADULTOS		6.035.604,00	6.035.604,00
12.366.0003	GESTÃO DO SISTEMA DE ENSINO DA EDUCAÇÃO MUNIC		6.035.604,00	6.035.604,00
	EDUCAÇÃO ESPECIAL		6.150.521,00	6.150.521,00
12.367.0003	GESTÃO DO SISTEMA DE ENSINO DA EDUCAÇÃO MUNIC		6.150.521,00	6.150.521,00
	CULTURA	2.100,00	13.383.553,00	13.385.653,00
	PATRIMÔNIO HISTÓRICO, ARTÍSTICO E ARQUEOLÓGICO	2.000,00	200,00	2.200,00
13.391.0016	GESTÃO CULTURAL E DO PATRIMÔNIO HISTÓRICO	2.000,00	200,00	2.200,00
	DIFUSÃO CULTURAL	100,00	13.383.353,00	13.383.453,00
13.392.0001	GESTÃO PARTICIPATIVA E DESCENTRALIZADA		10.568.050,00	10.568.050,00
13.392.0016	GESTÃO CULTURAL E DO PATRIMÔNIO HISTÓRICO	100,00	2.815.303,00	2.815.403,00
	DIREITOS DA CIDADANIA		5.916.050,00	5.916.050,00
	ADMINISTRAÇÃO GERAL		5.916.050,00	5.916.050,00
14.122.0001	GESTÃO PARTICIPATIVA E DESCENTRALIZADA		5.916.050,00	5.916.050,00
	URBANISMO	12.387.035,00	150.409.317,00	162.796.352,00
	ADMINISTRAÇÃO GERAL		10.002,00	10.002,00
15.122.0010	OBRAS DE INFRAESTRUTURA		10.002,00	10.002,00
	ASSISTÊNCIA COMUNITÁRIA	2,00	503.000,00	503.002,00
15.244.0019	REGIONALIZAÇÃO DAS AÇÕES DA PREFEITURA	2,00	503.000,00	503.002,00
	INFRA-ESTRUTURA URBANA	11.386.033,00	68.593.289,00	79.979.322,00
15.451.0001	GESTÃO PARTICIPATIVA E DESCENTRALIZADA		38.560.415,00	38.560.415,00
15.451.0002	GESTÃO DEMOCRÁTICA E TRANSPARENTE	1.000.000,00	1.000.000,00	2.000.000,00
15.451.0010	OBRAS DE INFRAESTRUTURA	10.386.033,00	1.870.003,00	12.256.036,00
15.451.0020	GESTÃO DO TRÂNSITO		27.162.871,00	27.162.871,00
	SERVIÇOS URBANOS	1.001.000,00	81.303.026,00	82.304.026,00
15.452.0011	SERVIÇOS PÚBLICOS	1.001.000,00	17.233.620,00	18.234.620,00
15.452.0022	ADMINISTRAÇÃO GERAL - EMDURB		64.069.406,00	64.069.406,00
	HABITAÇÃO		1.480,00	1.480,00
	HABITAÇÃO URBANA		1.480,00	1.480,00
16.482.0001	GESTÃO PARTICIPATIVA E DESCENTRALIZADA		1.480,00	1.480,00
	SANEAMENTO	25.318.671,00	131.423.094,00	156.741.765,00
	AÇÃO JUDICIÁRIA		900.000,00	900.000,00



## ANEXO VIII – PROGRAMA DE TRABALHO POR FUNÇÕES, SUBFUNÇÕES E PROGRAMAS

Orçamento para 2021

17.061.0023	GESTÃO ADMINISTRATIVA DO DEPARTAMENTO DE ÁGU TECNOLOGIA DA INFORMATIZAÇÃO		900.000,00	900.000,00
			103.000,00	103.000,00
17.126.0023	GESTÃO ADMINISTRATIVA DO DEPARTAMENTO DE ÁGU FORMAÇÃO DE RECURSOS HUMANOS		103.000,00	103.000,00
			60.000,00	60.000,00
17.128.0023	GESTÃO ADMINISTRATIVA DO DEPARTAMENTO DE ÁGU SANEAMENTO BÁSICO URBANO		60.000,00	60.000,00
		25.318.671,00	130.360.094,00	155.678.765,00
17.512.0023	GESTÃO ADMINISTRATIVA DO DEPARTAMENTO DE ÁGU		110.379.719,00	110.379.719,00
17.512.0024	MANUTENÇÃO DA FROTA		5.078.175,00	5.078.175,00
17.512.0025	MODERNIZAÇÃO E AMPLIAÇÃO DO SISTEMA DE ABASTE	11.341.000,00	920.000,00	12.261.000,00
17.512.0026	MANUTENÇÃO E APLICAÇÃO DOS SISTEMAS OPERADO GESTÃO AMBIENTAL	13.977.671,00	13.982.200,00	27.959.871,00
		54.503,00	59.698.064,00	59.752.567,00
	PRESERVAÇÃO E CONSERVAÇÃO AMBIENTAL	32.503,00	17.976.834,00	18.009.337,00
18.541.0001	GESTÃO PARTICIPATIVA E DESCENTRALIZADA		16.403.830,00	16.403.830,00
18.541.0002	GESTÃO DEMOCRÁTICA E TRANSPARENTE		5.000,00	5.000,00
18.541.0015	GESTÃO DO MEIO AMBIENTE CONTROLE AMBIENTAL	32.503,00	1.568.004,00	1.600.507,00
		22.000,00	41.699.969,00	41.721.969,00
18.542.0015	GESTÃO DO MEIO AMBIENTE RECUPERAÇÃO DE ÁREAS DEGRADADAS	22.000,00	41.699.969,00	41.721.969,00
			21.261,00	21.261,00
18.543.0015	GESTÃO DO MEIO AMBIENTE CIÊNCIA E TECNOLOGIA		21.261,00	21.261,00
			9.501,00	9.501,00
	DIFUSÃO DO CONHECIMENTO CIENTÍFICO TECNOLÓGI		9.501,00	9.501,00
19.573.0017	FOMENTO AO DESENVOLVIMENTO CIENTÍFICO, TECNOL AGRICULTURA		9.501,00	9.501,00
		2.000,00	4.725.905,00	4.727.905,00
	ABASTECIMENTO		10.000,00	10.000,00
20.605.0012	AGRICULTURA SUSTENTÁVEL E GERADORA DE PROMOÇÃO DA PRODUÇÃO AGROPECUÁRIA		10.000,00	10.000,00
		2.000,00	4.715.905,00	4.717.905,00
20.608.0001	GESTÃO PARTICIPATIVA E DESCENTRALIZADA		4.665.210,00	4.665.210,00
20.608.0012	AGRICULTURA SUSTENTÁVEL E GERADORA DE COMÉRCIO E SERVIÇOS	2.000,00	50.695,00	52.695,00
			2.225.822,00	2.225.822,00
	PROMOÇÃO COMERCIAL		2.225.572,00	2.225.572,00
23.691.0001	GESTÃO PARTICIPATIVA E DESCENTRALIZADA		2.168.646,00	2.168.646,00

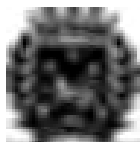

**PREF MUNIC DE BAURU****ANEXO VIII – PROGRAMA DE TRABALHO POR FUNÇÕES, SUBFUNÇÕES E PROGRAMAS**

Orçamento para 2021

23.691.0002	GESTÃO DEMOCRÁTICA E TRANSPARENTE		10.000,00	10.000,00	
23.691.0017	FOMENTO AO DESENVOLVIMENTO CIENTÍFICO, TECNOL		46.526,00	46.526,00	
23.691.0018	FÓRUM REGIONAL DE DESENVOLVIMENTO		400,00	400,00	
	TURISMO		250,00	250,00	
23.695.0017	FOMENTO AO DESENVOLVIMENTO CIENTÍFICO, TECNOL		250,00	250,00	
	DESPORTO E LAZER	2.050,00	8.039.116,00	8.041.166,00	
	DESPORTO DE RENDIMENTO	2.050,00	8.038.113,00	8.040.163,00	
27.811.0001	GESTÃO PARTICIPATIVA E DESCENTRALIZADA		7.281.040,00	7.281.040,00	
27.811.0014	GESTÃO DO ESPORTE E LAZER	2.050,00	757.073,00	759.123,00	
	LAZER		1.003,00	1.003,00	
27.813.0014	GESTÃO DO ESPORTE E LAZER		1.003,00	1.003,00	
	ENCARGOS ESPECIAIS		96.468.375,00	96.468.375,00	
	REFINANCIAMENTO DA DÍVIDA INTERNA		23.410.000,00	23.410.000,00	
28.841.1000	ENCARGOS - PREFEITURA		23.410.000,00	23.410.000,00	
	REFINANCIAMENTO DA DÍVIDA EXTERNA		15.028.000,00	15.028.000,00	
28.842.1000	ENCARGOS - PREFEITURA		15.028.000,00	15.028.000,00	
	OUTROS ENCARGOS ESPECIAIS		58.030.375,00	58.030.375,00	
28.846.0023	GESTÃO ADMINISTRATIVA DO DEPARTAMENTO DE ÁGU		2.900.000,00	2.900.000,00	
28.846.1000	ENCARGOS - PREFEITURA		51.067.375,00	51.067.375,00	
28.846.1001	ENCARGOS GERAIS - FUNPREV		1.140.000,00	1.140.000,00	
28.846.1002	ENCARGOS GERAIS - EMDURB		2.923.000,00	2.923.000,00	
	RESERVA DE CONTINGÊNCIA			3.100.000,00	
	RESERVA DO RPPS			100.000,00	
99.997.1001	ENCARGOS GERAIS - FUNPREV			100.000,00	
	RESERVA DE CONTINGÊNCIA			3.000.000,00	
99.999.0023	GESTÃO ADMINISTRATIVA DO DEPARTAMENTO DE ÁGU			200.000,00	
99.999.1000	ENCARGOS - PREFEITURA			2.500.000,00	
99.999.1002	ENCARGOS GERAIS - EMDURB			300.000,00	
	<b>TOTAL GERAL</b>	<b>42.842.964,00</b>	<b>1.237.026.993,00</b>	<b>96.468.375,00</b>	<b>1.379.438.332,00</b>